

ภาคผนวก ง2

ระดับเสียงโดยทั่วไป



ANALYSIS REPORT

Data Provided by Customer

Customer Name : บริษัท ริวีเอร์ แซนตา โมนิกา พร็อพเพอร์ตี้
ดีเวลลอปเม้นท์ จำกัด

Project Name : โครงการ เดอะริวีเอร์ แซนตา โมนิกา จอมเทียน
(The Riviera Santa Monica Jomtien)

Address Project : ซอยสุขุมวิท-พัทยา 68 ถนนสุขุมวิท
ตำบลหนองปรือ อำเภอบางละมุง จังหวัดชลบุรี

Sampling Point : พื้นที่โครงการ (ST1)

GPS. Coordinate : 47 P 705839 E 1424155 N

Sampling By : TNP ENVIRONMENT CO.,LTD.

Data Provided by Laboratory

Report No. : S68085

Sample No. : S68085/1

Sample Type : Sound Level

Sampling Date : 27 – 28 October 2025

Received Date : 29 October 2025

Analytical Date : 29 October – 06 November 2025

Report Date : 07 November 2025

Measurement Method : Sound Level Meter

Interval Time	Result (dB(A))			
	Leq	Lmax	L10	L90
11.00 a.m. - 12.00 p.m.	54.4	87.1	58.9	52.6
12.00 p.m. - 01.00 p.m.	55.6	98.9	58.0	53.4
01.00 p.m. - 02.00 p.m.	53.3	101.4	55.7	51.0
02.00 p.m. - 03.00 p.m.	54.6	104.1	56.4	52.1
03.00 p.m. - 04.00 p.m.	52.2	98.9	55.9	50.8
04.00 p.m. - 05.00 p.m.	55.5	85.5	57.3	53.3
05.00 p.m. - 06.00 p.m.	53.3	83.2	56.5	51.9
06.00 p.m. - 07.00 p.m.	50.7	74.6	51.8	46.7
07.00 p.m. - 08.00 p.m.	50.9	79.5	53.2	48.9
08.00 p.m. - 09.00 p.m.	43.7	69.1	45.9	41.5
09.00 p.m. - 10.00 p.m.	42.0	71.9	46.2	40.5
10.00 p.m. - 11.00 p.m.	44.8	75.2	46.6	42.6
11.00 p.m. - 00.00 a.m.	43.9	65.6	46.6	41.5
00.00 a.m. - 01.00 a.m.	42.3	62.7	44.1	40.2
01.00 a.m. - 02.00 a.m.	43.3	67.7	45.5	41.7
02.00 a.m. - 03.00 a.m.	42.5	52.8	45.7	40.3
03.00 a.m. - 04.00 a.m.	43.8	69.1	46.0	41.6
04.00 a.m. - 05.00 a.m.	41.2	61.4	43.5	39.1
05.00 a.m. - 06.00 a.m.	41.8	69.0	43.8	39.9
06.00 a.m. - 07.00 a.m.	41.0	66.0	42.8	39.0
07.00 a.m. - 08.00 a.m.	50.4	69.9	54.4	48.5
08.00 a.m. - 09.00 a.m.	51.7	76.0	54.6	49.6
09.00 a.m. - 10.00 a.m.	53.7	82.1	57.3	51.3
10.00 a.m. - 11.00 a.m.	53.1	79.3	56.4	51.2
24 Hours Average	51.0	-	57.3	40.0
Lmax	-	104.1	-	-
Standard	≤70	≤115	-	-
Ldn	52.8	-	-	-

Standard : Notification of the National Environment Board, No.15, B.E. 2540 (1997), dated March 12, B.E. 2540 (1997), which was published in the Royal Government Gazette, Vol.114, Part 27D dated April 3, B.E. 2540 (1997).

Remark : SLM Model and Serial No. : ST-25D and 10340945
Calibrator Model and Serial No. : KSM-42C and S/N 160100568
Calibrator Expire Date : Oct 06, 2026

Miss Wimonwan Kaenwong

Reviewed Signatory

Miss Orawan Jantarapum

Approved Signatory



TNP ENVIRONMENT CO.,LTD.

เลขที่ 332/173 หมู่ 3 ตำบลบางรักพัฒนา อำเภอบางบัวทอง จังหวัดนนทบุรี 11110 โทรศัพท์: 02-156-8273

E-mail: tnp.envi@gmail.com เลขประจำตัวผู้เสียภาษี 0125560008957 สำนักงานใหญ่

ANALYSIS REPORT

Data Provided by Customer

Customer Name : บริษัท ริเวียร่า แซนตา โมนิกา พร็อพเพอร์ตี้
ดีเวลลอปเม้นท์ จำกัด
Project Name : โครงการ เดอะริเวียร่า แซนตา โมนิกา จอมเทียน
(The Riviera Santa Monica Jomtien)
Address Project : ซอยสุขุมวิท-พัทยา 68 ถนนสุขุมวิท
ตำบลหนองปรือ อำเภอบางละมุง จังหวัดชลบุรี
Sampling Point : พื้นที่โครงการ (ST1)
GPS. Coordinate : 47 P 705839 E 1424155 N
Sampling By : TNP ENVIRONMENT CO.,LTD.

Data Provided by Laboratory

Report No. : S68085
Sample No. : S68085/2
Sample Type : Sound Level
Sampling Date : 28 – 29 October 2025
Received Date : 30 October 2025
Analytical Date : 30 October – 06 November 2025
Report Date : 07 November 2025
Measurement Method : Sound Level Meter

Interval Time	Result (dB(A))			
	Leq	Lmax	L10	L90
11.00 a.m. - 12.00 p.m.	48.0	76.2	50.4	46.5
12.00 p.m. - 01.00 p.m.	51.2	77.4	53.7	49.1
01.00 p.m. - 02.00 p.m.	53.5	80.7	55.6	51.7
02.00 p.m. - 03.00 p.m.	54.9	77.6	57.8	52.4
03.00 p.m. - 04.00 p.m.	53.8	79.8	55.3	51.8
04.00 p.m. - 05.00 p.m.	54.6	80.2	56.1	52.4
05.00 p.m. - 06.00 p.m.	54.5	78.6	56.9	52.3
06.00 p.m. - 07.00 p.m.	51.5	76.9	54.7	49.8
07.00 p.m. - 08.00 p.m.	47.4	71.2	50.2	45.1
08.00 p.m. - 09.00 p.m.	50.7	78.4	54.9	48.6
09.00 p.m. - 10.00 p.m.	44.7	69.2	45.9	42.1
10.00 p.m. - 11.00 p.m.	41.3	72.8	43.2	39.5
11.00 p.m. - 00.00 a.m.	40.2	65.6	43.0	37.5
00.00 a.m. - 01.00 a.m.	41.4	67.1	44.6	39.5
01.00 a.m. - 02.00 a.m.	43.1	54.2	45.7	41.5
02.00 a.m. - 03.00 a.m.	42.5	62.0	45.1	40.5
03.00 a.m. - 04.00 a.m.	42.7	64.4	44.4	40.0
04.00 a.m. - 05.00 a.m.	43.6	52.9	45.5	41.1
05.00 a.m. - 06.00 a.m.	41.6	65.9	43.5	39.7
06.00 a.m. - 07.00 a.m.	41.6	67.0	42.6	39.8
07.00 a.m. - 08.00 a.m.	53.7	73.0	55.5	51.5
08.00 a.m. - 09.00 a.m.	55.0	71.0	57.5	53.7
09.00 a.m. - 10.00 a.m.	54.0	77.3	57.2	52.9
10.00 a.m. - 11.00 a.m.	54.7	76.6	56.4	52.8
24 Hours Average	51.1	-	57.1	39.6
Lmax	-	80.7	-	-
Standard	≤70	≤115	-	-
Ldn	52.7	-	-	-

Standard : Notification of the National Environment Board, No.15, B.E. 2540 (1997), dated March 12, B.E. 2540 (1997), which was published in the Royal Government Gazette, Vol.114, Part 27D dated April 3, B.E. 2540 (1997).

Remark : SLM Model and Serial No. : ST-25D and 10340945
Calibrator Model and Serial No. : KSM-42C and S/N 160100568
Calibrator



TNP ENVIRONMENT CO.,LTD.

เลขที่ 332/173 หมู่ 3 ตำบลบางรักพัฒนา อำเภอบางบัวทอง จังหวัดนนทบุรี 11110 โทรศัพท์: 02-156-8273

E-mail: tnp.env@gmail.com เลขประจำตัวผู้เสียภาษี 0125560008957 สำนักงานใหญ่

ANALYSIS REPORT

Data Provided by Customer

Customer Name : บริษัท ริเวียร่า แซนตา โมนิกา พร็อพเพอร์ตี้
ดีเวลลอปเม้นท์ จำกัด
Project Name : โครงการ เดอะริเวียร่า แซนตา โมนิกา จอมเทียน
(The Riviera Santa Monica Jomtien)
Address Project : ซอยสุขุมวิท-พัทยา 68 ถนนสุขุมวิท
ตำบลหนองปรือ อำเภอบางละมุง จังหวัดชลบุรี
Sampling Point : พื้นที่โครงการ (ST1)
GPS. Coordinate : 47 P 705839 E 1424155 N
Sampling By : TNP ENVIRONMENT CO.,LTD.

Data Provided by Laboratory

Report No. : S68085
Sample No. : S68085/3
Sample Type : Sound Level
Sampling Date : 29 – 30 October 2025
Received Date : 31 October 2025
Analytical Date : 31 October – 06 November 2025
Report Date : 07 November 2025
Measurement Method : Sound Level Meter

Interval Time	Result (dB(A))			
	Leq	Lmax	L10	L90
11.00 a.m. - 12.00 p.m.	48.2	72.8	50.0	46.2
12.00 p.m. - 01.00 p.m.	50.4	70.5	52.5	48.3
01.00 p.m. - 02.00 p.m.	51.8	74.0	55.9	49.9
02.00 p.m. - 03.00 p.m.	51.6	72.4	54.6	49.7
03.00 p.m. - 04.00 p.m.	52.4	74.8	54.2	50.5
04.00 p.m. - 05.00 p.m.	53.6	76.3	56.1	51.2
05.00 p.m. - 06.00 p.m.	54.3	75.1	57.8	52.7
06.00 p.m. - 07.00 p.m.	53.4	78.4	55.1	51.0
07.00 p.m. - 08.00 p.m.	50.3	76.5	54.2	48.6
08.00 p.m. - 09.00 p.m.	48.7	63.8	51.9	46.5
09.00 p.m. - 10.00 p.m.	48.5	65.4	52.0	46.1
10.00 p.m. - 11.00 p.m.	47.6	62.1	50.3	45.9
11.00 p.m. - 00.00 a.m.	48.9	65.3	50.8	46.8
00.00 a.m. - 01.00 a.m.	48.2	65.9	50.2	46.2
01.00 a.m. - 02.00 a.m.	47.6	66.2	50.7	45.7
02.00 a.m. - 03.00 a.m.	46.8	65.3	49.6	44.0
03.00 a.m. - 04.00 a.m.	47.5	68.0	49.8	45.1
04.00 a.m. - 05.00 a.m.	48.5	63.1	50.3	46.7
05.00 a.m. - 06.00 a.m.	46.2	62.7	49.0	44.9
06.00 a.m. - 07.00 a.m.	48.0	69.8	50.0	46.1
07.00 a.m. - 08.00 a.m.	52.4	78.4	56.1	50.4
08.00 a.m. - 09.00 a.m.	54.0	76.5	57.4	52.7
09.00 a.m. - 10.00 a.m.	54.2	72.0	58.4	52.6
10.00 a.m. - 11.00 a.m.	51.1	71.5	55.4	49.1
24 Hours Average	50.9	-	57.0	45.3
Lmax	-	78.4	-	-
Standard	≤70	≤115	-	-
Ldn	55.1	-	-	-

Standard : Notification of the National Environment Board, No.15, B.E. 2540 (1997), dated March 12, B.E. 2540 (1997), which was published in the Royal Government Gazette, Vol.114, Part 27D dated April 3, B.E. 2540 (1997).

Remark : SLM Model and Serial No. : ST-25D and 10340945
Calibrator Model and Serial No. : KSM-42C and S/N 160100568
Calibrator



TNP ENVIRONMENT CO.,LTD.

เลขที่ 332/173 หมู่ 3 ตำบลบางรักพัฒนา อำเภอบางบัวทอง จังหวัดนนทบุรี 11110 โทรศัพท์: 02-156-8273

E-mail: tnp.envi@gmail.com เลขประจำตัวผู้เสียภาษี 0125560008957 สำนักงานใหญ่

ANALYSIS REPORT

Data Provided by Customer

Customer Name : บริษัท ริเวียร่า แซนตา โมนิกา พร็อพเพอร์ตี้
ดีเวลลอปเม้นท์ จำกัด
Project Name : โครงการ เดอะริเวียร่า แซนตา โมนิกา จอมเทียน
(The Riviera Santa Monica Jomtien)
Address Project : ซอยสุขุมวิท-พญา 68 ถนนสุขุมวิท
ตำบลหนองปรือ อำเภอบางละมุง จังหวัดชลบุรี
Sampling Point : พื้นที่โครงการ (ST1)
GPS. Coordinate : 47 P 705839 E 1424155 N
Sampling By : TNP ENVIRONMENT CO.,LTD.

Data Provided by Laboratory

Report No. : S68085
Sample No. : S68085/4
Sample Type : Sound Level
Sampling Date : 30 – 31 October 2025
Received Date : 03 November 2025
Analytical Date : 03 – 06 November 2025
Report Date : 07 November 2025
Measurement Method : Sound Level Meter

Interval Time	Result (dB(A))			
	Leq	Lmax	L10	L90
11.00 a.m. - 12.00 p.m.	58.0	86.2	60.4	55.5
12.00 p.m. - 01.00 p.m.	58.2	87.4	61.7	56.3
01.00 p.m. - 02.00 p.m.	59.5	80.7	61.6	57.5
02.00 p.m. - 03.00 p.m.	60.9	87.6	62.0	58.1
03.00 p.m. - 04.00 p.m.	60.3	109.8	63.3	57.8
04.00 p.m. - 05.00 p.m.	61.0	90.2	62.4	58.4
05.00 p.m. - 06.00 p.m.	60.5	88.6	63.9	58.0
06.00 p.m. - 07.00 p.m.	58.5	86.9	60.7	55.8
07.00 p.m. - 08.00 p.m.	47.4	71.2	50.2	45.1
08.00 p.m. - 09.00 p.m.	50.7	78.4	52.9	48.6
09.00 p.m. - 10.00 p.m.	44.7	69.2	46.9	42.0
10.00 p.m. - 11.00 p.m.	41.3	72.8	43.2	38.5
11.00 p.m. - 00.00 a.m.	42.5	75.6	44.0	40.5
00.00 a.m. - 01.00 a.m.	43.1	67.1	45.6	40.5
01.00 a.m. - 02.00 a.m.	42.5	54.2	46.5	40.1
02.00 a.m. - 03.00 a.m.	42.6	62.0	45.7	40.5
03.00 a.m. - 04.00 a.m.	43.1	64.4	45.1	40.9
04.00 a.m. - 05.00 a.m.	43.8	52.9	45.8	41.4
05.00 a.m. - 06.00 a.m.	41.6	65.9	43.5	38.6
06.00 a.m. - 07.00 a.m.	41.6	67.0	42.6	39.0
07.00 a.m. - 08.00 a.m.	58.7	83.0	62.5	56.5
08.00 a.m. - 09.00 a.m.	58.9	91.0	60.5	56.7
09.00 a.m. - 10.00 a.m.	60.7	87.3	62.9	57.9
10.00 a.m. - 11.00 a.m.	61.4	96.6	63.8	58.8
24 Hours Average	57.0	-	63.2	39.3
Lmax	-	109.8	-	-
Standard	≤70	≤115	-	-
Ldn	57.5	-	-	-

Standard : Notification of the National Environment Board, No.15, B.E. 2540 (1997), dated March 12, B.E. 2540 (1997), which was published in the Royal Government Gazette, Vol.114, Part 27D dated April 3, B.E. 2540 (1997).

Remark : SLM Model and Serial No. : ST-25D and 10340945
Calibrator Model and Serial No. : KSM-42C and S/N 160100568
Calibrator



TNP ENVIRONMENT CO.,LTD.

เลขที่ 332/173 หมู่ 3 ตำบลบางรักพัฒนา อำเภอบางบัวทอง จังหวัดนนทบุรี 11110 โทรศัพท์: 02-156-8273

E-mail: tnp.envi@gmail.com เลขประจำตัวผู้เสียภาษี 0125560008957 สำนักงานใหญ่

ANALYSIS REPORT

Data Provided by Customer

Customer Name : บริษัท ริวีเอร์รา แซนตา โมนิกา พร็อพเพอร์ตี้
ดีเวลลอปเม้นท์ จำกัด
Project Name : โครงการ เดอะริวีเอร์รา แซนตา โมนิกา จอมเทียน
(The Riviera Santa Monica Jomtien)
Address Project : ซอยสุขุมวิท-พญา 68 ถนนสุขุมวิท
ตำบลหนองปรือ อำเภอบางละมุง จังหวัดชลบุรี
Sampling Point : พื้นที่โครงการ (ST1)
GPS. Coordinate : 47 P 705839 E 1424155 N
Sampling By : TNP ENVIRONMENT CO.,LTD.

Data Provided by Laboratory

Report No. : S68085
Sample No. : S68085/5
Sample Type : Sound Level
Sampling Date : 31 October – 01 November 2025
Received Date : 03 November 2025
Analytical Date : 03 – 06 November 2025
Report Date : 07 November 2025
Measurement Method : Sound Level Meter

Interval Time	Result (dB(A))			
	Leq	Lmax	L10	L90
11.00 a.m. - 12.00 p.m.	62.8	82.8	64.0	60.5
12.00 p.m. - 01.00 p.m.	61.9	80.5	63.5	59.1
01.00 p.m. - 02.00 p.m.	61.5	81.3	64.9	59.9
02.00 p.m. - 03.00 p.m.	62.8	82.7	65.8	60.7
03.00 p.m. - 04.00 p.m.	61.8	84.8	63.6	59.5
04.00 p.m. - 05.00 p.m.	62.3	82.4	64.5	60.0
05.00 p.m. - 06.00 p.m.	60.5	83.1	64.7	58.4
06.00 p.m. - 07.00 p.m.	61.9	81.1	63.5	59.7
07.00 p.m. - 08.00 p.m.	58.8	81.7	60.8	56.4
08.00 p.m. - 09.00 p.m.	59.0	76.1	60.6	56.3
09.00 p.m. - 10.00 p.m.	61.4	72.5	62.5	59.5
10.00 p.m. - 11.00 p.m.	61.0	74.4	62.4	58.7
11.00 p.m. - 00.00 a.m.	53.4	70.1	54.8	51.5
00.00 a.m. - 01.00 a.m.	53.5	72.9	57.2	51.0
01.00 a.m. - 02.00 a.m.	53.6	73.6	55.0	51.0
02.00 a.m. - 03.00 a.m.	51.6	73.1	54.1	49.1
03.00 a.m. - 04.00 a.m.	54.4	74.1	56.4	52.9
04.00 a.m. - 05.00 a.m.	55.4	75.0	57.2	53.1
05.00 a.m. - 06.00 a.m.	55.8	79.4	59.2	53.4
06.00 a.m. - 07.00 a.m.	50.0	71.7	53.1	48.3
07.00 a.m. - 08.00 a.m.	58.9	82.3	60.6	56.9
08.00 a.m. - 09.00 a.m.	60.4	81.7	62.6	58.5
09.00 a.m. - 10.00 a.m.	61.4	88.4	63.4	59.9
10.00 a.m. - 11.00 a.m.	61.1	89.7	64.5	58.1
24 Hours Average	59.9	-	64.6	51.0
Lmax	-	89.7	-	-
Standard	≤70	≤115	-	-
Ldn	63.3	-	-	-

Standard : Notification of the National Environment Board, No.15, B.E. 2540 (1997), dated March 12, B.E. 2540 (1997), which was published in the Royal Government Gazette, Vol.114, Part 27D dated April 3, B.E. 2540 (1997).

Remark : SLM Model and Serial No. ; ST-25D and 10340945
Calibrator Model and Serial No. ; KSM-42C and S/N 160100568
Calibrator



TNP ENVIRONMENT CO.,LTD.

เลขที่ 332/173 หมู่ 3 ตำบลบางรักพัฒนา อำเภอบางบัวทอง จังหวัดนนทบุรี 11110 โทรศัพท์: 02-156-8273

E-mail: tnp.envi@gmail.com เลขประจำตัวผู้เสียภาษี 0125560008957 สำนักงานใหญ่

ANALYSIS REPORT

Data Provided by Customer

Customer Name : บริษัท ริเวียร่า แซนตา โมนิกา พร็อพเพอร์ตี้
ดีเวลลอปเม้นท์ จำกัด
Project Name : โครงการ เดอะริเวียร่า แซนตา โมนิกา จอมเทียน
(The Riviera Santa Monica Jomtien)
Address Project : ซอยสุขุมวิท-พัทยา 68 ถนนสุขุมวิท
ตำบลหนองปรือ อำเภอบางละมุง จังหวัดชลบุรี
Sampling Point : พื้นที่โครงการ (ST1)
GPS. Coordinate : 47 P 705839 E 1424155 N
Sampling By : TNP ENVIRONMENT CO.,LTD.

Data Provided by Laboratory

Report No. : S68085
Sample Type : Annoyance Level
Sampling Date : 27 October – 01 November 2025
Received Date : 29 October – 03 November 2025
Analytical Date : 29 October – 06 November 2025
Report Date : 07 November 2025
Measurement Method : Sound Level Meter

Sample No.	Sampling Date	Specific Noise Level : L_{eq}	Residual Noise Level : L_{eq}	Background Noise Level : L_{90}	The Values of Annoyance Level	Standard
S68085/1	27-28/10/2025	55.6 ^{1/}	51.0 ^{2/}	49.0 ^{2/}	9.8	10.0
S68085/2	28-29/10/2025	55.0 ^{3/}	50.2 ^{4/}	48.5 ^{4/}	9.8	10.0
S68085/3	29-30/10/2025	54.3 ^{5/}	49.7 ^{6/}	47.6 ^{6/}	9.9	10.0
S68085/4	30-31/10/2025	61.4 ^{7/}	57.8 ^{8/}	55.7 ^{8/}	8.2	10.0
S68085/5	31/10-01/11/2025	62.8 ^{9/}	59.7 ^{10/}	57.0 ^{10/}	7.9	10.0

Standard : Notification of the National Environment Board, No.29, B.E. 2550 (2007), dated June 29, B.E. 2550 (2007), which was published in the Royal Government Gazette, Vol.124, Part 98D dated August, B.E. 2550 (2007).

Remark : Unit of Measurement is dB(A)

Specific Noise Level

- ^{1/} Measurement on 12.00 p.m. – 01.00 p.m., 27 October 2025
^{3/} Measurement on 08.00 a.m. – 09.00 a.m., 29 October 2025
^{5/} Measurement on 05.00 p.m. – 06.00 p.m., 29 October 2025
^{7/} Measurement on 10.00 a.m. – 11.00 a.m., 31 October 2025
^{9/} Measurement on 11.00 a.m. – 12.00 p.m., 31 October 2025

Residual Noise Level

- ^{2/} Measurement on 07.35 a.m. – 07.40 a.m., 28 October 2025
^{4/} Measurement on 12.40 p.m. – 12.45 p.m., 28 October 2025
^{6/} Measurement on 12.30 p.m. – 12.35 p.m., 29 October 2025
^{8/} Measurement on 12.40 p.m. – 12.45 p.m., 30 October 2025
^{10/} Measurement on 07.00 a.m. – 07.05 a.m., 01 November 2025



TNP ENVIRONMENT CO.,LTD.

เลขที่ 332/173 หมู่ 3 ตำบลบางรักพัฒนา อำเภอบางบัวทอง จังหวัดนนทบุรี 11110 โทรศัพท์: 02-156-8273

E-mail: tnp.env@gmail.com เลขประจำตัวผู้เสียภาษี 0125560008957 สำนักงานใหญ่

ANALYSIS REPORT

Data Provided by Customer

Customer Name : บริษัท ริเวียร่า แซนตา โมนิกา พร็อพเพอร์ตี้
ดีเวลลอปเม้นท์ จำกัด
Project Name : โครงการ เดอะริเวียร่า แซนตา โมนิกา จอมเทียน
(The Riviera Santa Monica Jomtien)
Address Project : ซอยสุขุมวิท-พญา 68 ถนนสุขุมวิท
ตำบลหนองปรือ อำเภอบางละมุง จังหวัดชลบุรี
Sampling Point : พื้นที่โครงการ (ST1)
GPS. Coordinate : 47 P 705839 E 1424155 N
Sampling By : TNP ENVIRONMENT CO.,LTD.

Data Provided by Laboratory

Report No. : S68085
Sample No. : S68085/2
Sample Type : Sound Level
Sampling Date : 01 – 02 November 2025
Received Date : 03 November 2025
Analytical Date : 03 – 06 November 2025
Report Date : 07 November 2025
Measurement Method : Sound Level Meter

Interval Time	Result (dB(A))			
	Leq	Lmax	L10	L90
11.00 a.m. - 12.00 p.m.	55.6	71.5	58.7	53.9
12.00 p.m. - 01.00 p.m.	54.9	74.4	56.4	52.4
01.00 p.m. - 02.00 p.m.	54.9	73.8	57.2	53.4
02.00 p.m. - 03.00 p.m.	55.2	73.0	57.8	53.1
03.00 p.m. - 04.00 p.m.	54.0	71.0	58.5	52.7
04.00 p.m. - 05.00 p.m.	54.9	74.6	57.6	52.7
05.00 p.m. - 06.00 p.m.	55.6	75.4	57.9	53.0
06.00 p.m. - 07.00 p.m.	53.7	79.5	55.2	51.8
07.00 p.m. - 08.00 p.m.	51.8	73.8	56.8	49.3
08.00 p.m. - 09.00 p.m.	52.3	70.8	54.9	50.0
09.00 p.m. - 10.00 p.m.	48.3	62.2	50.9	46.9
10.00 p.m. - 11.00 p.m.	49.5	64.5	53.7	47.5
11.00 p.m. - 00.00 a.m.	52.2	64.4	55.8	50.1
00.00 a.m. - 01.00 a.m.	53.7	65.5	58.1	51.9
01.00 a.m. - 02.00 a.m.	52.0	77.4	56.2	50.0
02.00 a.m. - 03.00 a.m.	54.9	77.9	58.2	52.7
03.00 a.m. - 04.00 a.m.	52.2	74.2	56.4	50.8
04.00 a.m. - 05.00 a.m.	53.2	73.5	56.0	51.7
05.00 a.m. - 06.00 a.m.	51.6	80.2	55.8	49.9
06.00 a.m. - 07.00 a.m.	48.6	70.2	50.7	46.6
07.00 a.m. - 08.00 a.m.	52.6	65.9	54.0	50.5
08.00 a.m. - 09.00 a.m.	52.4	73.6	55.5	50.7
09.00 a.m. - 10.00 a.m.	51.7	66.4	53.6	49.8
10.00 a.m. - 11.00 a.m.	54.1	68.3	57.0	52.0
24 Hours Average	53.3	-	58.2	48.0
Lmax	-	80.2	-	-
Standard	≤70	≤115	-	-
Ldn	59.0	-	-	-

Standard : Notification of the National Environment Board, No.15, B.E. 2540 (1997), dated March 12, B.E. 2540 (1997), which was published in the Royal Government Gazette, Vol.114, Part 27D dated April 3, B.E. 2540 (1997).

Remark : SLM Model and Serial No. ; ST-25D and 10340945
Calibrator Model and Serial No. ; KCM-42C and CA-160100560
Calibrator



TNP ENVIRONMENT CO.,LTD.

เลขที่ 332/173 หมู่ 3 ตำบลบางรักพัฒนา อำเภอบางบัวทอง จังหวัดนนทบุรี 11110 โทรศัพท์: 02-156-8273

E-mail: tnp.envi@gmail.com เลขประจำตัวผู้เสียภาษี 0125560008957 สำนักงานใหญ่

ANALYSIS REPORT

Data Provided by Customer

Customer Name : บริษัท ริเวียร่า แซนตา โมนิกา พร็อพเพอร์ตี้
ดีเวลลอปเม้นท์ จำกัด
Project Name : โครงการ เดอะริเวียร่า แซนตา โมนิกา จอมเทียน
(The Riviera Santa Monica Jomtien)
Address Project : ซอยสุขุมวิท-พัทยา 68 ถนนสุขุมวิท
ตำบลหนองปรือ อำเภอบางละมุง จังหวัดชลบุรี
Sampling Point : พื้นที่โครงการ (ST1)
GPS. Coordinate : 47 P 705839 E 1424155 N
Sampling By : TNP ENVIRONMENT CO.,LTD.

Data Provided by Laboratory

Report No. : S68085
Sample No. : S68085/3
Sample Type : Sound Level
Sampling Date : 02 – 03 November 2025
Received Date : 04 November 2025
Analytical Date : 04 – 06 November 2025
Report Date : 07 November 2025
Measurement Method : Sound Level Meter

Interval Time	Result (dB(A))			
	Leq	Lmax	L10	L90
11.00 a.m. - 12.00 p.m.	62.7	97.4	65.0	61.6
12.00 p.m. - 01.00 p.m.	62.2	83.5	63.6	60.9
01.00 p.m. - 02.00 p.m.	60.0	88.1	62.9	57.8
02.00 p.m. - 03.00 p.m.	62.0	89.7	65.3	60.3
03.00 p.m. - 04.00 p.m.	61.4	82.4	64.2	59.2
04.00 p.m. - 05.00 p.m.	62.9	88.2	65.4	60.5
05.00 p.m. - 06.00 p.m.	62.0	86.7	63.4	60.2
06.00 p.m. - 07.00 p.m.	61.5	81.8	65.3	59.6
07.00 p.m. - 08.00 p.m.	56.2	83.4	58.7	54.2
08.00 p.m. - 09.00 p.m.	52.9	82.8	56.7	50.1
09.00 p.m. - 10.00 p.m.	49.1	68.1	51.2	47.2
10.00 p.m. - 11.00 p.m.	52.0	70.9	54.9	50.8
11.00 p.m. - 00.00 a.m.	49.6	77.5	52.4	47.9
00.00 a.m. - 01.00 a.m.	52.6	74.1	55.8	50.6
01.00 a.m. - 02.00 a.m.	51.5	78.1	55.1	48.8
02.00 a.m. - 03.00 a.m.	46.4	67.0	48.7	44.4
03.00 a.m. - 04.00 a.m.	45.7	67.4	47.9	43.0
04.00 a.m. - 05.00 a.m.	45.0	65.3	46.8	43.1
05.00 a.m. - 06.00 a.m.	50.4	75.4	53.7	48.5
06.00 a.m. - 07.00 a.m.	50.7	76.6	53.3	48.2
07.00 a.m. - 08.00 a.m.	59.3	80.3	60.5	57.4
08.00 a.m. - 09.00 a.m.	62.0	88.3	65.9	60.2
09.00 a.m. - 10.00 a.m.	62.9	99.7	65.4	60.0
10.00 a.m. - 11.00 a.m.	63.0	90.9	66.5	61.9
24 Hours Average	59.3	-	65.4	45.2
Lmax	-	99.7	-	-
Standard	≤70	≤115	-	-
Ldn	60.8	-	-	-

Standard : Notification of the National Environment Board, No.15, B.E. 2540 (1997), dated March 12, B.E. 2540 (1997), which was published in the Royal Government Gazette, Vol.114, Part 27D dated April 3, B.E. 2540 (1997).

Remark : SLM Model and Serial No. : ST-25D and 10340945
Calibrator Model and Serial No. : KSM-42C and S/N 160100568
Calibrator



TNP ENVIRONMENT CO.,LTD.

เลขที่ 332/173 หมู่ 3 ตำบลบางรักพัฒนา อำเภอบางบัวทอง จังหวัดนนทบุรี 11110 โทรศัพท์: 02-156-8273

E-mail: tnp.envi@gmail.com เลขประจำตัวผู้เสียภาษี 0125560008957 สำนักงานใหญ่

ANALYSIS REPORT

Data Provided by Customer

Customer Name : บริษัท ริเวียร่า แซนตา โมนิกา พร็อพเพอร์ตี้
ดีเวลลอปเม้นท์ จำกัด
Project Name : โครงการ เดอะริเวียร่า แซนตา โมนิกา จอมเทียน
(The Riviera Santa Monica Jomtien)
Address Project : ซอยสุขุมวิท-พัทยา 68 ถนนสุขุมวิท
ตำบลหนองปรือ อำเภอบางละมุง จังหวัดชลบุรี
Sampling Point : พื้นที่โครงการ (ST1)
GPS. Coordinate : 47 P 705839 E 1424155 N
Sampling By : TNP ENVIRONMENT CO.,LTD.

Data Provided by Laboratory

Report No. : S68085
Sample Type : Annoyance Level
Sampling Date : 01 – 03 November 2025
Received Date : 03 – 04 November 2025
Analytical Date : 03 – 06 November 2025
Report Date : 07 November 2025
Measurement Method : Sound Level Meter

Sample No.	Sampling Date	Specific Noise Level : L_{eq}	Residual Noise Level : L_{eq}	Background Noise Level : L_{90}	The Values of Annoyance Level	Standard
S68085/2	01-02/11/2025	55.6 ^{1/}	51.6 ^{2/}	49.8 ^{2/}	8.6	10.0
S68085/3	02-03/11/2025	63.0 ^{3/}	58.0 ^{4/}	56.4 ^{4/}	9.9	10.0

Standard : Notification of the National Environment Board, No.29, B.E. 2550 (2007), dated June 29, B.E. 2550 (2007), which was published in the Royal Government Gazette, Vol.124, Part 98D dated August, B.E. 2550 (2007).

Remark : Unit of Measurement is dB(A)

Specific Noise Level

^{1/} Measurement on 11.00 a.m. – 12.00 p.m., 01 November 2025

^{3/} Measurement on 10.00 a.m. – 11.00 a.m., 03 November 2025

; Residual Noise Level

^{2/} Measurement on 07.10 a.m. – 07.15 a.m., 02 November 2025

^{4/} Measurement on 07.10 a.m. – 07.15 a.m., 03 November 2025



TNP ENVIRONMENT CO.,LTD.

เลขที่ 332/173 หมู่ 3 ตำบลบางรักพัฒนา อำเภอบางบัวทอง จังหวัดนนทบุรี 11110 โทรศัพท์: 02-156-8273

E-mail: tnp.envi@gmail.com เลขประจำตัวผู้เสียภาษี 0125560008957 สำนักงานใหญ่

ANALYSIS REPORT

Data Provided by Customer

Customer Name : บริษัท ริเวียร่า แซนตา โมนิกา พร็อพเพอร์ตี้
ดีเวลลอปเม้นท์ จำกัด
Project Name : โครงการ เดอะริเวียร่า แซนตา โมนิกา จอมเทียน
(The Riviera Santa Monica Jomtien)
Address Project : ซอยสุขุมวิท-พญา 68 ถนนสุขุมวิท
ตำบลหนองปรือ อำเภอบางละมุง จังหวัดชลบุรี
Sampling Point : พื้นที่โครงการ (ST1)
GPS. Coordinate : 47 P 705839 E 1424155 N
Measurement By : TNP ENVIRONMENT CO.,LTD.

Data Provided by Laboratory

Report No. : S68085
Sample No. : S68085/4
Sample Type : Sound Level
Sampling Date : 03 – 04 November 2025
Received Date : 05 November 2025
Analytical Date : 05 – 13 November 2025
Report Date : 14 November 2025
Measurement Method : Sound Level Meter

Interval Time	Result (dB(A))			
	Leq	Lmax	L10	L90
11.00 a.m. - 12.00 p.m.	64.5	82.2	68.1	62.9
12.00 p.m. - 01.00 p.m.	65.4	84.1	69.1	64.4
01.00 p.m. - 02.00 p.m.	64.3	93.1	67.3	62.1
02.00 p.m. - 03.00 p.m.	64.8	88.8	67.1	62.4
03.00 p.m. - 04.00 p.m.	66.0	93.4	68.4	64.2
04.00 p.m. - 05.00 p.m.	65.5	81.7	68.1	63.8
05.00 p.m. - 06.00 p.m.	63.8	79.3	65.4	61.0
06.00 p.m. - 07.00 p.m.	63.1	71.3	65.9	61.4
07.00 p.m. - 08.00 p.m.	54.3	70.3	58.7	52.8
08.00 p.m. - 09.00 p.m.	54.1	71.1	58.8	52.3
09.00 p.m. - 10.00 p.m.	54.9	71.6	56.0	52.1
10.00 p.m. - 11.00 p.m.	55.0	73.4	57.0	53.7
11.00 p.m. - 00.00 a.m.	54.1	72.2	58.6	52.7
00.00 a.m. - 01.00 a.m.	50.0	75.3	53.8	48.5
01.00 a.m. - 02.00 a.m.	53.7	70.5	58.0	51.3
02.00 a.m. - 03.00 a.m.	54.9	73.9	59.4	52.0
03.00 a.m. - 04.00 a.m.	56.3	73.3	60.0	54.8
04.00 a.m. - 05.00 a.m.	48.0	73.2	52.0	46.4
05.00 a.m. - 06.00 a.m.	46.0	74.6	48.2	44.9
06.00 a.m. - 07.00 a.m.	51.1	79.6	53.5	49.0
07.00 a.m. - 08.00 a.m.	62.1	87.5	65.0	60.0
08.00 a.m. - 09.00 a.m.	66.1	101.2	68.5	64.7
09.00 a.m. - 10.00 a.m.	64.3	85.8	68.4	61.5
10.00 a.m. - 11.00 a.m.	65.7	90.1	68.4	63.8
24 Hours Average	62.1	-	68.4	48.7
Lmax	-	101.2	-	-
Standard	≤70	≤115	-	-
Ldn	63.7	-	-	-

Standard : Notification of the National Environment Board, No.15, B.E. 2540 (1997), dated March 12, B.E. 2540 (1997), which was published in the Royal Government Gazette, Vol.114, Part 27D dated April 3, B.E. 2540 (1997).

Remark : SLM Model and Serial No. : ST-25D and 10340945
Calibrator Model and Serial No. : KSM-42C and S/N 160100568
Calibrator

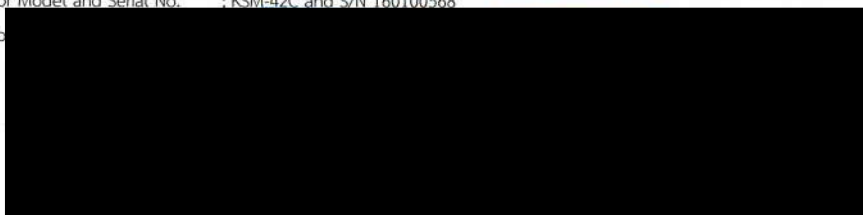



TNP ENVIRONMENT CO.,LTD.

เลขที่ 332/173 หมู่ 3 ตำบลบางรักพัฒนา อำเภอบางบัวทอง จังหวัดนนทบุรี 11110 โทรศัพท์: 02-156-8273

E-mail: tnp.envi@gmail.com เลขประจำตัวผู้เสียภาษี 0125560008957 สำนักงานใหญ่

ANALYSIS REPORT

Data Provided by Customer

Customer Name : บริษัท ริเวียร่า แซนตา โมนิกา พร็อพเพอร์ตี้
ดีเวลลอปเม้นท์ จำกัด
Project Name : โครงการ เดอะริเวียร่า แซนตา โมนิกา จอมเทียน
(The Riviera Santa Monica Jomtien)
Address Project : ซอยสุขุมวิท-พัทยาสาย 6 ถนนสุขุมวิท
ตำบลหนองปรือ อำเภอบางละมุง จังหวัดชลบุรี
Sampling Point : พื้นที่โครงการ (ST1)
GPS. Coordinate : 47 P 705839 E 1424155 N
Measurement By : TNP ENVIRONMENT CO.,LTD.

Data Provided by Laboratory

Report No. : S68085
Sample No. : S68085/5
Sample Type : Sound Level
Sampling Date : 04 – 05 November 2025
Received Date : 06 November 2025
Analytical Date : 06 – 13 November 2025
Report Date : 14 November 2025
Measurement Method : Sound Level Meter

Interval Time	Result (dB(A))			
	Leq	Lmax	L10	L90
11.00 a.m. - 12.00 p.m.	65.4	90.1	67.6	63.2
12.00 p.m. - 01.00 p.m.	62.9	88.6	66.2	60.7
01.00 p.m. - 02.00 p.m.	63.2	78.6	66.2	61.6
02.00 p.m. - 03.00 p.m.	63.2	79.7	65.8	61.9
03.00 p.m. - 04.00 p.m.	65.8	82.3	67.6	63.9
04.00 p.m. - 05.00 p.m.	65.7	86.1	68.3	63.2
05.00 p.m. - 06.00 p.m.	65.8	90.8	68.4	63.1
06.00 p.m. - 07.00 p.m.	63.0	84.0	67.2	60.2
07.00 p.m. - 08.00 p.m.	55.5	80.7	58.7	53.6
08.00 p.m. - 09.00 p.m.	51.9	72.6	53.2	49.2
09.00 p.m. - 10.00 p.m.	50.2	72.3	51.8	48.4
10.00 p.m. - 11.00 p.m.	52.4	71.7	53.5	50.3
11.00 p.m. - 00.00 a.m.	49.1	63.0	53.9	47.9
00.00 a.m. - 01.00 a.m.	50.4	66.6	54.1	48.9
01.00 a.m. - 02.00 a.m.	48.3	62.8	52.8	46.0
02.00 a.m. - 03.00 a.m.	51.8	61.9	55.4	49.1
03.00 a.m. - 04.00 a.m.	46.3	64.9	49.4	44.4
04.00 a.m. - 05.00 a.m.	48.3	62.1	50.6	46.2
05.00 a.m. - 06.00 a.m.	47.4	67.3	51.0	45.0
06.00 a.m. - 07.00 a.m.	58.9	79.1	60.4	56.0
07.00 a.m. - 08.00 a.m.	62.8	96.3	66.7	60.0
08.00 a.m. - 09.00 a.m.	66.1	96.2	70.0	64.5
09.00 a.m. - 10.00 a.m.	65.7	97.2	67.3	63.4
10.00 a.m. - 11.00 a.m.	63.6	93.7	65.4	61.0
24 Hours Average	61.9	-	68.1	46.1
Lmax	-	97.2	-	-
Standard	≤70	≤115	-	-
Ldn	63.3	-	-	-

Standard : Notification of the National Environment Board, No.15, B.E. 2540 (1997), dated March 12, B.E. 2540 (1997), which was published in the Royal Government Gazette, Vol.114, Part 27D dated April 3, B.E. 2540 (1997).

Remark : SLM Model and Serial No. : ST-25D and 10340945
Calibrator Model and Serial No. : KSM-42C and S/N 160100568
Calibrator

**TNP ENVIRONMENT CO.,LTD.**

เลขที่ 332/173 หมู่ 3 ตำบลบางรักพัฒนา อำเภอบางบัวทอง จังหวัดนนทบุรี 11110 โทรศัพท์: 02-156-8273

E-mail: tnp.envi@gmail.com เลขประจำตัวผู้เสียภาษี 0125560008957 สำนักงานใหญ่

ANALYSIS REPORT**Data Provided by Customer**

Customer Name : บริษัท ริเวียร่า แซนตา โมนิกา พร็อพเพอร์ตี้
ดีเวลลอปเม้นท์ จำกัด

Project Name : โครงการ เดอะริเวียร่า แซนตา โมนิกา จอมเทียน
(The Riviera Santa Monica Jomtien)

Address Project : ซอยสุขุมวิท-พญา 68 ถนนสุขุมวิท
ตำบลหนองปรือ อำเภอบางละมุง จังหวัดชลบุรี

Sampling Point : พื้นที่โครงการ (ST1)

GPS. Coordinate : 47 P 705839 E 1424155 N

Measurement By : TNP ENVIRONMENT CO.,LTD.

Data Provided by Laboratory

Report No. : S68085

Sample No. : S68085/6

Sample Type : Sound Level

Sampling Date : 05 – 06 November 2025

Received Date : 07 November 2025

Analytical Date : 07 – 13 November 2025

Report Date : 14 November 2025

Measurement Method : Sound Level Meter

Interval Time	Result (dB(A))			
	Leq	Lmax	L10	L90
11.00 a.m. - 12.00 p.m.	65.4	97.9	68.0	63.5
12.00 p.m. - 01.00 p.m.	63.5	90.2	65.9	61.0
01.00 p.m. - 02.00 p.m.	65.5	91.7	70.4	63.5
02.00 p.m. - 03.00 p.m.	64.1	90.4	70.8	62.1
03.00 p.m. - 04.00 p.m.	65.9	92.8	70.7	63.2
04.00 p.m. - 05.00 p.m.	64.6	92.5	69.4	62.1
05.00 p.m. - 06.00 p.m.	65.4	95.2	68.4	63.7
06.00 p.m. - 07.00 p.m.	63.0	94.6	65.9	61.2
07.00 p.m. - 08.00 p.m.	60.0	85.1	63.5	58.4
08.00 p.m. - 09.00 p.m.	58.4	82.0	60.2	56.6
09.00 p.m. - 10.00 p.m.	56.2	84.1	59.7	54.2
10.00 p.m. - 11.00 p.m.	53.2	79.7	55.1	51.5
11.00 p.m. - 00.00 a.m.	53.4	79.9	55.1	51.4
00.00 a.m. - 01.00 a.m.	48.1	75.6	51.9	46.2
01.00 a.m. - 02.00 a.m.	52.5	72.6	55.5	50.6
02.00 a.m. - 03.00 a.m.	52.3	75.3	56.7	50.7
03.00 a.m. - 04.00 a.m.	53.2	76.1	55.9	51.3
04.00 a.m. - 05.00 a.m.	51.4	75.4	53.4	49.0
05.00 a.m. - 06.00 a.m.	52.8	75.2	55.0	50.8
06.00 a.m. - 07.00 a.m.	54.6	76.8	56.2	52.6
07.00 a.m. - 08.00 a.m.	62.4	83.2	66.4	60.5
08.00 a.m. - 09.00 a.m.	65.2	86.4	68.7	63.1
09.00 a.m. - 10.00 a.m.	65.7	92.9	70.8	65.9
10.00 a.m. - 11.00 a.m.	66.0	91.5	69.0	64.5
24 Hours Average	62.3	-	70.6	50.6
Lmax	-	97.9	-	-
Standard	≤70	≤115	-	-
Ldn	63.6	-	-	-

Standard : Notification of the National Environment Board, No.15, B.E. 2540 (1997), dated March 12, B.E. 2540 (1997), which was published in the Royal Government Gazette, Vol.114, Part 27D dated April 3, B.E. 2540 (1997).

Remark : SLM Model and Serial No. : ST-25D and 10340945
Calibrator Model and Serial No. : KSM-42C and S/N 160100568
Calibrator



TNP ENVIRONMENT CO.,LTD.

เลขที่ 332/173 หมู่ 3 ตำบลบางรักพัฒนา อำเภอบางบัวทอง จังหวัดนนทบุรี 11110 โทรศัพท์: 02-156-8273

E-mail: tnp.envi@gmail.com เลขประจำตัวผู้เสียภาษี 0125560008957 สำนักงานใหญ่

ANALYSIS REPORT

Data Provided by Customer

Customer Name : บริษัท ริเวียร่า แซนตา โมนิกา พร็อพเพอร์ตี้
ดีเวลลอปเม้นท์ จำกัด
Project Name : โครงการ เดอะริเวียร่า แซนตา โมนิกา จอมเทียน
(The Riviera Santa Monica Jomtien)
Address Project : ซอยสุขุมวิท-พัทยา 68 ถนนสุขุมวิท
ตำบลหนองปรือ อำเภอบางละมุง จังหวัดชลบุรี
Sampling Point : พื้นที่โครงการ (ST1)
GPS. Coordinate : 47 P 705839 E 1424155 N
Measurement By : TNP ENVIRONMENT CO.,LTD.

Data Provided by Laboratory

Report No. : S68085
Sample No. : S68085/7
Sample Type : Sound Level
Sampling Date : 06 – 07 November 2025
Received Date : 10 November 2025
Analytical Date : 10 – 13 November 2025
Report Date : 14 November 2025
Measurement Method : Sound Level Meter

Interval Time	Result (dB(A))			
	Leq	Lmax	L10	L90
11.00 a.m. - 12.00 p.m.	65.6	86.1	67.5	63.7
12.00 p.m. - 01.00 p.m.	62.1	85.4	65.3	60.0
01.00 p.m. - 02.00 p.m.	63.5	82.0	65.4	61.9
02.00 p.m. - 03.00 p.m.	65.4	83.5	68.0	63.4
03.00 p.m. - 04.00 p.m.	65.3	86.4	69.5	62.5
04.00 p.m. - 05.00 p.m.	64.1	82.5	66.2	62.0
05.00 p.m. - 06.00 p.m.	65.6	89.7	67.8	63.5
06.00 p.m. - 07.00 p.m.	63.2	85.0	65.3	61.0
07.00 p.m. - 08.00 p.m.	56.2	76.5	58.9	54.1
08.00 p.m. - 09.00 p.m.	54.0	74.0	58.7	52.4
09.00 p.m. - 10.00 p.m.	52.0	73.5	54.1	50.3
10.00 p.m. - 11.00 p.m.	53.2	71.2	55.2	51.9
11.00 p.m. - 00.00 a.m.	51.0	75.2	54.0	49.8
00.00 a.m. - 01.00 a.m.	52.1	73.1	56.0	50.7
01.00 a.m. - 02.00 a.m.	52.6	78.0	54.8	50.4
02.00 a.m. - 03.00 a.m.	53.4	75.4	56.7	51.7
03.00 a.m. - 04.00 a.m.	54.2	76.2	56.4	52.3
04.00 a.m. - 05.00 a.m.	53.2	73.5	55.0	51.6
05.00 a.m. - 06.00 a.m.	55.6	72.4	59.8	53.7
06.00 a.m. - 07.00 a.m.	57.8	75.2	60.1	55.0
07.00 a.m. - 08.00 a.m.	62.8	86.5	64.5	60.0
08.00 a.m. - 09.00 a.m.	65.4	87.4	68.7	63.4
09.00 a.m. - 10.00 a.m.	64.5	89.5	69.5	62.8
10.00 a.m. - 11.00 a.m.	66.0	83.2	69.0	64.5
24 Hours Average	62.0	-	68.9	50.5
Lmax	-	89.7	-	-
Standard	≤70	≤115	-	-
Ldn	63.9	-	-	-

Standard : Notification of the National Environment Board, No.15, B.E. 2540 (1997), dated March 12, B.E. 2540 (1997), which was published in the Royal Government Gazette, Vol.114, Part 27D dated April 3, B.E. 2540 (1997).

Remark : SLM Model and Serial No. ; ST-25D and 10340945

Calibrator Model and Serial No. KEM 42C and CAL 160100560

Calibra



TNP ENVIRONMENT CO.,LTD.

เลขที่ 332/173 หมู่ 3 ตำบลบางรักพัฒนา อำเภอบางบัวทอง จังหวัดนนทบุรี 11110 โทรศัพท์: 02-156-8273

E-mail: tnp.envi@gmail.com เลขประจำตัวผู้เสียภาษี 0125560008957 สำนักงานใหญ่

ANALYSIS REPORT

Data Provided by Customer

Customer Name : บริษัท ริเวียร่า แซนตา โมนิกา พร็อพเพอร์ตี้
ดีเวลลอปเม้นท์ จำกัด
Project Name : โครงการ เดอะริเวียร่า แซนตา โมนิกา จอมเทียน
(The Riviera Santa Monica Jomtien)
Address Project : ซอยสุขุมวิท-พัทยา 68 ถนนสุขุมวิท
ตำบลหนองปรือ อำเภอบางละมุง จังหวัดชลบุรี
Sampling Point : พื้นที่โครงการ (ST1)
GPS. Coordinate : 47 P 705839 E 1424155 N
Measurement By : TNP ENVIRONMENT CO.,LTD.

Data Provided by Laboratory

Report No. : S68085
Sample No. : S68085/8
Sample Type : Sound Level
Sampling Date : 07 – 08 November 2025
Received Date : 10 November 2025
Analytical Date : 10 – 13 November 2025
Report Date : 14 November 2025
Measurement Method : Sound Level Meter

Interval Time	Result (dB(A))			
	Leq	Lmax	L10	L90
11.00 a.m. - 12.00 p.m.	66.0	89.3	68.7	64.2
12.00 p.m. - 01.00 p.m.	62.5	87.9	64.2	60.3
01.00 p.m. - 02.00 p.m.	64.5	83.3	66.0	62.2
02.00 p.m. - 03.00 p.m.	66.2	92.7	68.0	64.0
03.00 p.m. - 04.00 p.m.	65.9	84.2	67.0	63.7
04.00 p.m. - 05.00 p.m.	64.8	86.0	68.4	62.4
05.00 p.m. - 06.00 p.m.	65.6	89.7	67.0	63.5
06.00 p.m. - 07.00 p.m.	62.8	87.6	65.2	60.3
07.00 p.m. - 08.00 p.m.	56.4	77.1	60.2	54.4
08.00 p.m. - 09.00 p.m.	53.0	78.3	56.0	51.0
09.00 p.m. - 10.00 p.m.	50.3	76.5	53.9	48.3
10.00 p.m. - 11.00 p.m.	46.7	67.6	48.2	44.3
11.00 p.m. - 00.00 a.m.	48.6	75.4	50.8	46.8
00.00 a.m. - 01.00 a.m.	47.7	73.2	50.2	45.6
01.00 a.m. - 02.00 a.m.	45.7	72.9	49.4	43.0
02.00 a.m. - 03.00 a.m.	45.6	67.1	48.9	43.9
03.00 a.m. - 04.00 a.m.	50.8	71.4	53.7	48.0
04.00 a.m. - 05.00 a.m.	51.2	72.3	54.6	49.2
05.00 a.m. - 06.00 a.m.	52.4	75.3	55.0	50.7
06.00 a.m. - 07.00 a.m.	50.6	73.0	54.1	48.1
07.00 a.m. - 08.00 a.m.	63.7	74.6	65.9	61.3
08.00 a.m. - 09.00 a.m.	64.4	89.2	67.8	62.7
09.00 a.m. - 10.00 a.m.	65.0	84.9	68.3	63.2
10.00 a.m. - 11.00 a.m.	65.8	91.9	67.8	63.3
24 Hours Average	62.1	-	68.2	44.7
Lmax	-	92.7	-	-
Standard	≤70	≤115	-	-
Ldn	92.8	-	-	-

Standard : Notification of the National Environment Board, No.15, B.E. 2540 (1997), dated March 12, B.E. 2540 (1997), which was published in the Royal Government Gazette, Vol.114, Part 27D dated April 3, B.E. 2540 (1997).

Remark : SLM Model and Serial No. ; ST-25D and 10340945

Calibrate

Calibrate



TNP ENVIRONMENT CO.,LTD.

เลขที่ 332/173 หมู่ 3 ตำบลบางรักพัฒนา อำเภอบางบัวทอง จังหวัดนนทบุรี 11110 โทรศัพท์: 02-156-8273

E-mail: tnp.envi@gmail.com เลขประจำตัวผู้เสียภาษี 0125560008957 สำนักงานใหญ่

ANALYSIS REPORT

Data Provided by Customer

Customer Name : บริษัท ริเวียร่า แซนตา โมนิกา พร็อพเพอร์ตี้
ดีเวลลอปเม้นท์ จำกัด
Project Name : โครงการ เดอะริเวียร่า แซนตา โมนิกา จอมเทียน
(The Riviera Santa Monica Jomtien)
Address Project : ซอยสุขุมวิท-พัทยฯ 68 ถนนสุขุมวิท
ตำบลหนองปรือ อำเภอบางละมุง จังหวัดชลบุรี
Sampling Point : พื้นที่โครงการ (ST1)
GPS. Coordinate : 47 P 705839 E 1424155 N
Measurement By : TNP ENVIRONMENT CO.,LTD.

Data Provided by Laboratory

Report No. : S68085
Sample No. : S68085/9
Sample Type : Sound Level
Sampling Date : 08 – 09 November 2025
Received Date : 10 November 2025
Analytical Date : 10 – 13 November 2025
Report Date : 14 November 2025
Measurement Method : Sound Level Meter

Interval Time	Result (dB(A))			
	Leq	Lmax	L10	L90
11.00 a.m. - 12.00 p.m.	66.9	96.5	72.9	65.8
12.00 p.m. - 01.00 p.m.	64.6	92.5	66.5	62.0
01.00 p.m. - 02.00 p.m.	66.4	96.7	70.2	64.1
02.00 p.m. - 03.00 p.m.	65.5	95.0	67.8	63.1
03.00 p.m. - 04.00 p.m.	66.5	95.6	68.5	64.5
04.00 p.m. - 05.00 p.m.	65.2	88.8	70.0	63.3
05.00 p.m. - 06.00 p.m.	66.0	89.5	70.0	64.7
06.00 p.m. - 07.00 p.m.	63.8	86.5	65.2	61.4
07.00 p.m. - 08.00 p.m.	56.4	78.4	59.8	54.3
08.00 p.m. - 09.00 p.m.	55.2	76.5	58.4	53.2
09.00 p.m. - 10.00 p.m.	52.3	73.2	56.2	50.9
10.00 p.m. - 11.00 p.m.	53.1	71.5	55.3	51.8
11.00 p.m. - 00.00 a.m.	50.4	76.5	53.4	48.7
00.00 a.m. - 01.00 a.m.	52.3	74.3	54.6	50.0
01.00 a.m. - 02.00 a.m.	51.0	73.5	53.2	49.6
02.00 a.m. - 03.00 a.m.	53.4	76.2	55.4	51.0
03.00 a.m. - 04.00 a.m.	53.5	75.4	56.0	51.3
04.00 a.m. - 05.00 a.m.	54.7	76.8	57.4	52.8
05.00 a.m. - 06.00 a.m.	55.2	75.4	56.8	53.4
06.00 a.m. - 07.00 a.m.	57.8	79.0	62.2	55.7
07.00 a.m. - 08.00 a.m.	63.5	89.7	66.7	61.5
08.00 a.m. - 09.00 a.m.	65.9	92.4	69.5	63.4
09.00 a.m. - 10.00 a.m.	66.3	95.3	68.4	64.5
10.00 a.m. - 11.00 a.m.	67.0	90.7	69.0	65.4
24 Hours Average	63.1	-	70.0	50.3
Lmax	-	96.7	-	-
Standard	≤70	≤115	-	-
Ldn	64.6	-	-	-

Standard : Notification of the National Environment Board, No.15, B.E. 2540 (1997), dated March 12, B.E. 2540 (1997), which was published in the Royal Government Gazette, Vol.114, Part 27D dated April 3, B.E. 2540 (1997).

Remark : SLM Model and Serial No. ; ST-25D and 10340945
Calibrator Model and Serial No. ; KSM-42C and S/N 160100568
Calibra



TNP ENVIRONMENT CO.,LTD.

เลขที่ 332/173 หมู่ 3 ตำบลบางรักพัฒนา อำเภอบางบัวทอง จังหวัดนนทบุรี 11110 โทรศัพท์: 02-156-8273

E-mail: tnp.envi@gmail.com เลขประจำตัวผู้เสียภาษี 0125560008957 สำนักงานใหญ่

ANALYSIS REPORT

Data Provided by Customer

Customer Name : บริษัท ริเวียร่า แซนตา โมนิกา พร็อพเพอร์ตี้
ดีเวลลอปเม้นท์ จำกัด
Project Name : โครงการ เดอะริเวียร่า แซนตา โมนิกา จอมเทียน
(The Riviera Santa Monica Jomtien)
Address Project : ซอยสุขุมวิท-พัทยา 68 ถนนสุขุมวิท
ตำบลหนองปรือ อำเภอบางละมุง จังหวัดชลบุรี
Sampling Point : พื้นที่โครงการ (ST1)
GPS. Coordinate : 47 P 705839 E 1424155 N
Measurement By : TNP ENVIRONMENT CO.,LTD.

Data Provided by Laboratory

Report No. : S68085
Sample No. : S68085/10
Sample Type : Sound Level
Sampling Date : 09 – 10 November 2025
Received Date : 11 November 2025
Analytical Date : 11 – 13 November 2025
Report Date : 14 November 2025
Measurement Method : Sound Level Meter

Interval Time	Result (dB(A))			
	Leq	Lmax	L10	L90
11.00 a.m. - 12.00 p.m.	65.8	96.5	68.5	63.7
12.00 p.m. - 01.00 p.m.	63.0	93.0	65.3	61.6
01.00 p.m. - 02.00 p.m.	64.5	92.4	66.5	62.4
02.00 p.m. - 03.00 p.m.	65.0	93.5	67.9	63.8
03.00 p.m. - 04.00 p.m.	65.9	96.1	67.1	63.9
04.00 p.m. - 05.00 p.m.	64.8	95.7	66.4	62.5
05.00 p.m. - 06.00 p.m.	65.8	91.6	67.3	63.9
06.00 p.m. - 07.00 p.m.	62.3	80.7	64.2	60.2
07.00 p.m. - 08.00 p.m.	56.9	85.9	58.9	54.8
08.00 p.m. - 09.00 p.m.	48.6	69.0	50.5	46.3
09.00 p.m. - 10.00 p.m.	48.3	71.5	50.9	46.7
10.00 p.m. - 11.00 p.m.	45.9	65.6	48.1	43.5
11.00 p.m. - 00.00 a.m.	49.2	77.7	51.5	47.8
00.00 a.m. - 01.00 a.m.	46.9	63.4	48.9	44.7
01.00 a.m. - 02.00 a.m.	47.4	63.5	49.5	45.2
02.00 a.m. - 03.00 a.m.	47.1	60.8	48.7	45.8
03.00 a.m. - 04.00 a.m.	46.4	61.2	48.5	44.0
04.00 a.m. - 05.00 a.m.	43.3	70.5	44.9	41.5
05.00 a.m. - 06.00 a.m.	47.3	79.4	50.7	45.6
06.00 a.m. - 07.00 a.m.	48.4	67.6	51.7	46.1
07.00 a.m. - 08.00 a.m.	62.9	96.4	65.3	60.1
08.00 a.m. - 09.00 a.m.	63.5	94.4	67.3	61.8
09.00 a.m. - 10.00 a.m.	64.2	94.8	66.2	62.0
10.00 a.m. - 11.00 a.m.	66.1	92.9	68.7	64.5
24 Hours Average	61.8	-	67.7	44.2
Lmax	-	96.5	-	-
Standard	≤70	≤115	-	-
Ldn	62.3	-	-	-

Standard : Notification of the National Environment Board, No.15, B.E. 2540 (1997), dated March 12, B.E. 2540 (1997), which was published in the Royal Government Gazette, Vol.114, Part 27D dated April 3, B.E. 2540 (1997).

Remark : SLM Model and Serial No. : ST-25D and 10340945
Calibrator Model and Serial No. : KSM-42C and S/N 160100568
Calibrator

ANALYSIS REPORT

Data Provided by Customer

Customer Name : บริษัท ริเวียร่า แซนตา โมนิกา พร็อพเพอร์ตี้
ดีเวลลอปเม้นท์ จำกัด
Project Name : โครงการ เดอะริเวียร่า แซนตา โมนิกา จอมเทียน
(The Riviera Santa Monica Jomtien)
Address Project : ซอยสุขุมวิท-พญา 68 ถนนสุขุมวิท
ตำบลหนองปรือ อำเภอบางละมุง จังหวัดชลบุรี
Sampling Point : พื้นที่โครงการ (ST1)
GPS. Coordinate : 47 P 705839 E 1424155 N
Measurement By : TNP ENVIRONMENT CO.,LTD.

Data Provided by Laboratory

Report No. : S68085
Sample Type : Annoyance Level
Sampling Date : 03 – 10 November 2025
Received Date : 05 – 11 November 2025
Analytical Date : 05 – 13 November 2025
Report Date : 14 November 2025
Measurement Method : Sound Level Meter

Sample No.	Sampling Date	Specific Noise Level : L_{eq}	Residual Noise Level : L_{eq}	Background Noise Level : L_{90}	The Values of Annoyance Level	Standard
S68085/4	03-04/11/2025	66.1 ^{1/}	61.2 ^{2/}	59.8 ^{2/}	9.6	10.0
S68085/5	04-05/11/2025	66.1 ^{3/}	63.5 ^{4/}	61.2 ^{4/}	6.4	10.0
S68085/6	05-06/11/2025	66.0 ^{5/}	61.2 ^{6/}	59.8 ^{6/}	9.5	10.0
S68085/7	06-07/11/2025	66.0 ^{7/}	61.3 ^{8/}	59.7 ^{8/}	9.5	10.0
S68085/8	07-08/11/2025	66.2 ^{9/}	61.3 ^{10/}	59.7 ^{10/}	9.8	10.0
S68085/9	08-09/11/2025	67.0 ^{11/}	62.8 ^{12/}	60.5 ^{12/}	9.4	10.0
S68085/10	09-10/11/2025	66.1 ^{13/}	61.2 ^{14/}	59.8 ^{14/}	9.6	10.0

Standard : Notification of the National Environment Board, No.29, B.E. 2550 (2007), dated June 29, B.E. 2550 (2007), which was published in the Royal Government Gazette, Vol.124, Part 98D dated August, B.E. 2550 (2007).

Remark : Unit of Measurement is dB(A)

Specific Noise Level

- ^{1/} Measurement on 08.00 a.m. – 09.00 a.m., 04 November 2025
- ^{3/} Measurement on 08.00 a.m. – 09.00 a.m., 05 November 2025
- ^{5/} Measurement on 10.00 a.m. – 11.00 a.m., 06 November 2025
- ^{7/} Measurement on 10.00 a.m. – 11.00 a.m., 07 November 2025
- ^{9/} Measurement on 02.00 p.m. – 03.00 p.m., 07 November 2025
- ^{11/} Measurement on 10.00 a.m. – 11.00 a.m., 09 November 2025
- ^{13/} Measurement on 10.00 a.m. – 11.00 a.m., 10 November 2025

Residual Noise Level

- ^{2/} Measurement on 07.10 a.m. – 07.15 a.m., 04 November 2025
- ^{4/} Measurement on 12.40 p.m. – 12.45 p.m., 04 November 2025
- ^{6/} Measurement on 07.10 a.m. – 07.15 a.m., 06 November 2025
- ^{8/} Measurement on 12.10 p.m. – 12.15 p.m., 06 November 2025
- ^{10/} Measurement on 12.30 p.m. – 12.35 p.m., 07 November 2025
- ^{12/} Measurement on 07.30 a.m. – 07.35 a.m., 09 November 2025
- ^{14/} Measurement on 06.10 p.m. – 06.15 p.m., 09 November 2025

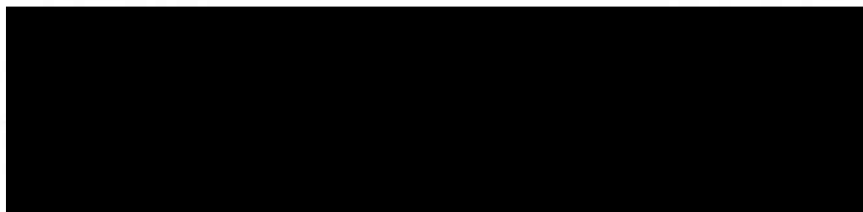

**TNP ENVIRONMENT CO.,LTD.**

เลขที่ 332/173 หมู่ 3 ตำบลบางรักพัฒนา อำเภอบางบัวทอง จังหวัดนนทบุรี 11110 โทรศัพท์: 02-156-8273

E-mail: tnp.envi@gmail.com เลขประจำตัวผู้เสียภาษี 0125560008957 สำนักงานใหญ่

ANALYSIS REPORT**Data Provided by Customer**

Customer Name : บริษัท ริเวียร่า แซนตา โมนิกา พร็อพเพอร์ตี้
ดีเวลลอปเม้นท์ จำกัด

Project Name : โครงการ เดอะริเวียร่า แซนตา โมนิกา จอมเทียน
(The Riviera Santa Monica Jomtien)

Address Project : ซอยสุขุมวิท-พญา 68 ถนนสุขุมวิท
ตำบลหนองปรือ อำเภอบางละมุง จังหวัดชลบุรี

Sampling Point : พื้นที่โครงการ (ST1)

GPS. Coordinate : 47 P 705839 E 1424155 N

Measurement By : TNP ENVIRONMENT CO.,LTD.

Data Provided by Laboratory

Report No. : S68085

Sample No. : S68085/11

Sample Type : Sound Level

Sampling Date : 10 – 11 November 2025

Received Date : 12 November 2025

Analytical Date : 12 – 20 November 2025

Report Date : 21 November 2025

Measurement Method : Sound Level Meter

Interval Time	Result (dB(A))			
	Leq	Lmax	L10	L90
11.00 a.m. - 12.00 p.m.	66.6	90.8	68.3	64.9
12.00 p.m. - 01.00 p.m.	63.5	89.4	65.7	61.3
01.00 p.m. - 02.00 p.m.	66.0	90.6	68.9	64.1
02.00 p.m. - 03.00 p.m.	64.3	90.7	66.9	62.6
03.00 p.m. - 04.00 p.m.	67.8	89.3	71.2	65.3
04.00 p.m. - 05.00 p.m.	67.7	87.8	70.5	66.2
05.00 p.m. - 06.00 p.m.	64.4	85.6	67.2	62.7
06.00 p.m. - 07.00 p.m.	63.6	78.3	65.1	61.5
07.00 p.m. - 08.00 p.m.	55.6	78.3	58.1	53.0
08.00 p.m. - 09.00 p.m.	46.1	64.5	50.6	44.2
09.00 p.m. - 10.00 p.m.	45.4	65.1	47.2	43.6
10.00 p.m. - 11.00 p.m.	46.1	64.6	47.5	44.3
11.00 p.m. - 00.00 a.m.	50.9	80.2	52.6	48.8
00.00 a.m. - 01.00 a.m.	44.8	63.1	46.0	42.6
01.00 a.m. - 02.00 a.m.	43.7	60.5	45.0	41.5
02.00 a.m. - 03.00 a.m.	41.8	54.2	43.5	40.0
03.00 a.m. - 04.00 a.m.	41.8	55.7	43.3	39.8
04.00 a.m. - 05.00 a.m.	43.1	62.6	44.9	41.6
05.00 a.m. - 06.00 a.m.	44.9	69.9	45.9	42.3
06.00 a.m. - 07.00 a.m.	50.4	69.0	52.3	48.7
07.00 a.m. - 08.00 a.m.	62.8	86.2	65.1	60.9
08.00 a.m. - 09.00 a.m.	67.7	83.9	71.2	64.8
09.00 a.m. - 10.00 a.m.	67.0	85.1	70.7	65.0
10.00 a.m. - 11.00 a.m.	66.3	87.1	70.1	64.6
24 Hours Average	63.0	-	70.6	41.5
Lmax	-	90.8	-	-
Standard	≤70	≤115	-	-
Ldn	63.4	-	-	-

Standard : Notification of the National Environment Board, No.15, B.E. 2540 (1997), dated March 12, B.E. 2540 (1997), which was published in the Royal Government Gazette, Vol.114, Part 27D dated April 3, B.E. 2540 (1997).

Remark : SLM Model and Serial No. ; ST-25D and 10340945

Calibrated

Calibrated

ANALYSIS REPORT

Data Provided by Customer

Customer Name : บริษัท ริเวียร่า แซนตา โมนิกา พร็อพเพอร์ตี้
ดีเวลลอปเม้นท์ จำกัด
Project Name : โครงการ เดอะริเวียร่า แซนตา โมนิกา จอมเทียน
(The Riviera Santa Monica Jomtien)
Address Project : ซอยสุขุมวิท-พญา 68 ถนนสุขุมวิท
ตำบลหนองปรือ อำเภอบางละมุง จังหวัดชลบุรี
Sampling Point : พื้นที่โครงการ (ST1)
GPS. Coordinate : 47 P 705839 E 1424155 N
Measurement By : TNP ENVIRONMENT CO.,LTD.

Data Provided by Laboratory

Report No. : S68085
Sample No. : S68085/12
Sample Type : Sound Level
Sampling Date : 11 – 12 November 2025
Received Date : 13 November 2025
Analytical Date : 13 – 20 November 2025
Report Date : 21 November 2025
Measurement Method : Sound Level Meter

Interval Time	Result (dB(A))			
	Leq	Lmax	L10	L90
11.00 a.m. - 12.00 p.m.	65.2	87.5	68.3	63.6
12.00 p.m. - 01.00 p.m.	63.5	87.5	68.0	61.6
01.00 p.m. - 02.00 p.m.	65.9	89.2	70.6	63.3
02.00 p.m. - 03.00 p.m.	65.2	89.5	69.2	63.0
03.00 p.m. - 04.00 p.m.	65.6	89.1	69.4	63.2
04.00 p.m. - 05.00 p.m.	65.7	79.5	68.0	63.9
05.00 p.m. - 06.00 p.m.	65.4	81.6	69.7	63.8
06.00 p.m. - 07.00 p.m.	62.4	83.1	65.2	60.3
07.00 p.m. - 08.00 p.m.	50.9	73.1	53.7	48.6
08.00 p.m. - 09.00 p.m.	52.7	72.2	54.3	50.2
09.00 p.m. - 10.00 p.m.	51.2	63.5	54.1	49.1
10.00 p.m. - 11.00 p.m.	49.6	69.0	52.6	47.9
11.00 p.m. - 00.00 a.m.	50.8	79.5	54.3	48.2
00.00 a.m. - 01.00 a.m.	48.9	78.1	53.3	46.0
01.00 a.m. - 02.00 a.m.	45.7	68.9	47.1	43.8
02.00 a.m. - 03.00 a.m.	42.6	65.7	44.1	40.1
03.00 a.m. - 04.00 a.m.	43.4	62.9	45.3	40.4
04.00 a.m. - 05.00 a.m.	45.4	61.2	47.2	43.1
05.00 a.m. - 06.00 a.m.	48.5	65.7	50.2	46.0
06.00 a.m. - 07.00 a.m.	52.2	86.8	54.9	50.1
07.00 a.m. - 08.00 a.m.	63.0	83.2	67.4	61.9
08.00 a.m. - 09.00 a.m.	66.0	92.0	70.5	64.0
09.00 a.m. - 10.00 a.m.	65.2	84.4	68.8	63.1
10.00 a.m. - 11.00 a.m.	64.3	96.2	68.7	62.5
24 Hours Average	62.0	-	69.6	43.3
Lmax	-	96.2	-	-
Standard	≤70	≤115	-	-
Ldn	62.6	-	-	-

Standard : Notification of the National Environment Board, No.15, B.E. 2540 (1997), dated March 12, B.E. 2540 (1997), which was published in the Royal Government Gazette, Vol.114, Part 27D dated April 3, B.E. 2540 (1997).

Remark : SLM Model and Serial No. : ST-25D and 10340945
Calibrator Model and Serial No. : KSM-42C and S/N 160100568
Calibrator

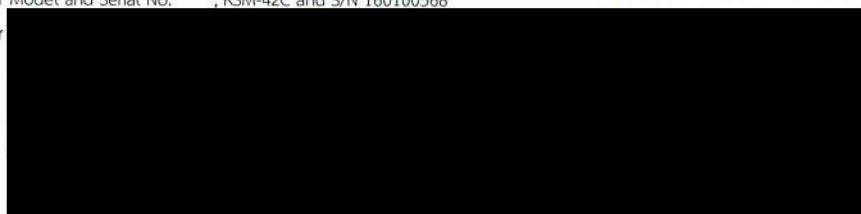



TNP ENVIRONMENT CO.,LTD.

เลขที่ 332/173 หมู่ 3 ตำบลบางรักพัฒนา อำเภอบางบัวทอง จังหวัดนนทบุรี 11110 โทรศัพท์: 02-156-8273

E-mail: tnp.envi@gmail.com เลขประจำตัวผู้เสียภาษี 0125560008957 สำนักงานใหญ่

ANALYSIS REPORT

Data Provided by Customer

Customer Name : บริษัท ริวีเอร์ว่า แซนตา โมนิกา พร็อพเพอร์ตี้
ดีเวลลอปเม้นท์ จำกัด
Project Name : โครงการ เดอะริวีเอร์ว่า แซนตา โมนิกา จอมเทียน
(The Riviera Santa Monica Jomtien)
Address Project : ซอยสุขุมวิท-พัทยา 68 ถนนสุขุมวิท
ตำบลหนองปรือ อำเภอบางละมุง จังหวัดชลบุรี
Sampling Point : พื้นที่โครงการ (ST1)
GPS. Coordinate : 47 P 705839 E 1424155 N
Measurement By : TNP ENVIRONMENT CO.,LTD.

Data Provided by Laboratory

Report No. : S68085
Sample No. : S68085/13
Sample Type : Sound Level
Sampling Date : 12 – 13 November 2025
Received Date : 14 November 2025
Analytical Date : 14 – 20 November 2025
Report Date : 21 November 2025
Measurement Method : Sound Level Meter

Interval Time	Result (dB(A))			
	Leq	Lmax	L10	L90
11.00 a.m. - 12.00 p.m.	65.3	85.7	67.4	63.6
12.00 p.m. - 01.00 p.m.	62.0	81.5	65.6	59.9
01.00 p.m. - 02.00 p.m.	65.0	83.8	69.9	63.3
02.00 p.m. - 03.00 p.m.	64.1	84.8	67.8	62.8
03.00 p.m. - 04.00 p.m.	65.5	89.0	68.3	63.0
04.00 p.m. - 05.00 p.m.	65.7	82.7	70.1	63.8
05.00 p.m. - 06.00 p.m.	65.4	88.2	67.5	63.9
06.00 p.m. - 07.00 p.m.	62.5	74.3	65.6	60.5
07.00 p.m. - 08.00 p.m.	53.2	73.8	55.9	51.4
08.00 p.m. - 09.00 p.m.	49.9	74.6	52.6	47.5
09.00 p.m. - 10.00 p.m.	52.5	76.8	53.7	50.5
10.00 p.m. - 11.00 p.m.	47.3	71.6	50.5	45.6
11.00 p.m. - 00.00 a.m.	47.4	63.9	51.2	45.8
00.00 a.m. - 01.00 a.m.	47.3	60.4	49.4	45.5
01.00 a.m. - 02.00 a.m.	47.8	60.0	50.9	45.3
02.00 a.m. - 03.00 a.m.	47.4	61.8	50.2	46.0
03.00 a.m. - 04.00 a.m.	44.8	57.9	46.9	42.2
04.00 a.m. - 05.00 a.m.	50.3	72.2	53.1	48.2
05.00 a.m. - 06.00 a.m.	48.1	76.0	50.8	46.2
06.00 a.m. - 07.00 a.m.	49.3	71.6	52.0	47.5
07.00 a.m. - 08.00 a.m.	63.4	83.0	65.7	61.4
08.00 a.m. - 09.00 a.m.	66.0	87.9	70.1	63.9
09.00 a.m. - 10.00 a.m.	65.5	88.1	68.9	64.1
10.00 a.m. - 11.00 a.m.	64.9	92.9	69.6	62.9
24 Hours Average	61.9	-	69.8	45.5
Lmax	-	92.9	-	-
Standard	≤70	≤115	-	-
Ldn	62.4	-	-	-

Standard : Notification of the National Environment Board, No.15, B.E. 2540 (1997), dated March 12, B.E. 2540 (1997), which was published in the Royal Government Gazette, Vol.114, Part 27D dated April 3, B.E. 2540 (1997).

Remark : SLM Model and Serial No. ; ST-25D and 10340945
Calibrator Model and Serial No. ; KSM-42C and S/N 160100568
Calibrat

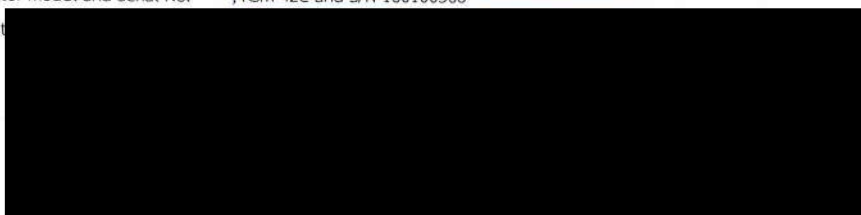



TNP ENVIRONMENT CO.,LTD.

เลขที่ 332/173 หมู่ 3 ตำบลบารักพัฒนา อำเภอบางบัวทอง จังหวัดนนทบุรี 11110 โทรศัพท์: 02-156-8273

E-mail: tnp.env@gmail.com เลขประจำตัวผู้เสียภาษี 0125560008957 สำนักงานใหญ่

ANALYSIS REPORT

Data Provided by Customer

Customer Name : บริษัท ริเวียร่า แซนตา โมนิกา พร็อพเพอร์ตี้
ดีเวลลอปเม้นท์ จำกัด
Project Name : โครงการ เดอะริเวียร่า แซนตา โมนิกา จอมเทียน
(The Riviera Santa Monica Jomtien)
Address Project : ซอยสุขุมวิท-พัทยา 68 ถนนสุขุมวิท
ตำบลหนองปรือ อำเภอบางละมุง จังหวัดชลบุรี
Sampling Point : พื้นที่โครงการ (ST1)
GPS. Coordinate : 47 P 705839 E 1424155 N
Measurement By : TNP ENVIRONMENT CO.,LTD.

Data Provided by Laboratory

Report No. : S68085
Sample No. : S68085/14
Sample Type : Sound Level
Sampling Date : 13 – 14 November 2025
Received Date : 17 November 2025
Analytical Date : 17 – 20 November 2025
Report Date : 21 November 2025
Measurement Method : Sound Level Meter

Interval Time	Result (dB(A))			
	Leq	Lmax	L10	L90
11.00 a.m. - 12.00 p.m.	66.8	95.2	68.7	64.2
12.00 p.m. - 01.00 p.m.	63.4	89.7	66.8	61.2
01.00 p.m. - 02.00 p.m.	66.9	85.3	70.3	65.3
02.00 p.m. - 03.00 p.m.	66.8	84.9	70.5	64.9
03.00 p.m. - 04.00 p.m.	66.0	87.9	70.6	64.0
04.00 p.m. - 05.00 p.m.	66.5	91.0	70.2	65.0
05.00 p.m. - 06.00 p.m.	66.8	86.4	68.9	64.2
06.00 p.m. - 07.00 p.m.	64.7	86.0	67.0	62.5
07.00 p.m. - 08.00 p.m.	59.4	83.6	61.5	57.1
08.00 p.m. - 09.00 p.m.	58.7	87.2	60.3	56.0
09.00 p.m. - 10.00 p.m.	49.9	75.6	52.4	47.5
10.00 p.m. - 11.00 p.m.	48.7	59.8	50.3	46.3
11.00 p.m. - 00.00 a.m.	51.0	66.3	53.7	49.7
00.00 a.m. - 01.00 a.m.	49.3	61.2	50.6	47.9
01.00 a.m. - 02.00 a.m.	49.6	60.8	50.8	47.7
02.00 a.m. - 03.00 a.m.	47.6	61.0	50.1	45.8
03.00 a.m. - 04.00 a.m.	45.3	61.0	46.9	43.4
04.00 a.m. - 05.00 a.m.	45.3	78.2	46.4	43.4
05.00 a.m. - 06.00 a.m.	51.6	84.1	53.8	49.3
06.00 a.m. - 07.00 a.m.	48.3	68.3	50.3	46.6
07.00 a.m. - 08.00 a.m.	63.7	83.8	66.9	61.8
08.00 a.m. - 09.00 a.m.	67.0	87.6	71.2	65.7
09.00 a.m. - 10.00 a.m.	65.3	86.5	70.0	63.0
10.00 a.m. - 11.00 a.m.	66.2	89.6	70.4	64.9
24 Hours Average	63.2	-	70.5	46.0
Lmax	-	95.2	-	-
Standard	≤70	≤115	-	-
Ldn	63.7	-	-	-

Standard : Notification of the National Environment Board, No.15, B.E. 2540 (1997), dated March 12, B.E. 2540 (1997), which was published in the Royal Government Gazette, Vol.114, Part 27D dated April 3, B.E. 2540 (1997).

Remark : SLM Model and Serial No. : ST-25D and 10340945
Calibrator Model and Serial No. : KSM-42C and S/N 160100568
Calibrator



TNP ENVIRONMENT CO.,LTD.

เลขที่ 332/173 หมู่ 3 ตำบลบางรักพัฒนา อำเภอบางบัวทอง จังหวัดนนทบุรี 11110 โทรศัพท์: 02-156-8273

E-mail: tnp.envi@gmail.com เลขประจำตัวผู้เสียภาษี 0125560008957 สำนักงานใหญ่

ANALYSIS REPORT

Data Provided by Customer

Customer Name : บริษัท ริเวียร่า แซนตา โมนิกา พร็อพเพอร์ตี้
ดีเวลลอปเม้นท์ จำกัด
Project Name : โครงการ เดอะริเวียร่า แซนตา โมนิกา จอมเทียน
(The Riviera Santa Monica Jomtien)
Address Project : ซอยสุขุมวิท-พัทยา 68 ถนนสุขุมวิท
ตำบลหนองปรือ อำเภอบางละมุง จังหวัดชลบุรี
Sampling Point : พื้นที่โครงการ (ST1)
GPS. Coordinate : 47 P 705839 E 1424155 N
Measurement By : TNP ENVIRONMENT CO.,LTD.

Data Provided by Laboratory

Report No. : S68085
Sample No. : S68085/15
Sample Type : Sound Level
Sampling Date : 14 – 15 November 2025
Received Date : 17 November 2025
Analytical Date : 17 – 20 November 2025
Report Date : 21 November 2025
Measurement Method : Sound Level Meter

Interval Time	Result (dB(A))			
	Leq	Lmax	L10	L90
11.00 a.m. - 12.00 p.m.	64.1	83.1	66.0	62.4
12.00 p.m. - 01.00 p.m.	62.3	82.5	64.0	60.3
01.00 p.m. - 02.00 p.m.	64.5	86.7	66.8	62.8
02.00 p.m. - 03.00 p.m.	65.3	89.5	68.9	63.9
03.00 p.m. - 04.00 p.m.	64.1	83.2	66.0	62.5
04.00 p.m. - 05.00 p.m.	63.5	82.5	65.9	61.3
05.00 p.m. - 06.00 p.m.	64.5	83.1	66.4	62.7
06.00 p.m. - 07.00 p.m.	61.5	82.8	64.5	59.7
07.00 p.m. - 08.00 p.m.	58.7	78.5	60.0	56.4
08.00 p.m. - 09.00 p.m.	56.4	76.5	58.7	54.2
09.00 p.m. - 10.00 p.m.	53.2	73.5	56.0	51.3
10.00 p.m. - 11.00 p.m.	53.4	70.3	55.9	51.0
11.00 p.m. - 00.00 a.m.	51.2	72.5	53.4	49.0
00.00 a.m. - 01.00 a.m.	49.8	74.1	52.1	47.6
01.00 a.m. - 02.00 a.m.	49.6	76.5	53.2	47.2
02.00 a.m. - 03.00 a.m.	48.0	73.2	50.0	46.2
03.00 a.m. - 04.00 a.m.	50.2	70.5	53.2	48.1
04.00 a.m. - 05.00 a.m.	50.3	73.0	54.0	48.2
05.00 a.m. - 06.00 a.m.	49.8	73.6	53.9	47.6
06.00 a.m. - 07.00 a.m.	50.3	78.0	52.6	48.0
07.00 a.m. - 08.00 a.m.	62.4	83.5	66.4	60.4
08.00 a.m. - 09.00 a.m.	65.3	86.4	68.5	63.7
09.00 a.m. - 10.00 a.m.	63.5	85.7	65.3	61.2
10.00 a.m. - 11.00 a.m.	63.8	86.2	65.7	61.5
24 Hours Average	61.2	-	66.7	47.6
Lmax	-	89.5	-	-
Standard	≤70	≤115	-	-
Ldn	62.3	-	-	-

Standard : Notification of the National Environment Board, No.15, B.E. 2540 (1997), dated March 12, B.E. 2540 (1997), which was published in the Royal Government Gazette, Vol.114, Part 27D dated April 3, B.E. 2540 (1997).

Remark : SLM Model and Serial No. : ST-25D and 10340945
Calibrator Model and Serial No. : KSM-42C and S/N 160100568
Calibrat



TNP ENVIRONMENT CO.,LTD.

เลขที่ 332/173 หมู่ 3 ตำบลบางรักพัฒนา อำเภอบางบัวทอง จังหวัดนนทบุรี 11110 โทรศัพท์: 02-156-8273

E-mail: tnp.envi@gmail.com เลขประจำตัวผู้เสียภาษี 0125560008957 สำนักงานใหญ่

ANALYSIS REPORT

Data Provided by Customer

Customer Name : บริษัท ริเวียร่า แซนตา โมนิกา พร็อพเพอร์ตี้
ดีเวลลอปเม้นท์ จำกัด
Project Name : โครงการ เดอะริเวียร่า แซนตา โมนิกา จอมเทียน
(The Riviera Santa Monica Jomtien)
Address Project : ซอยสุขุมวิท-พัทยา 68 ถนนสุขุมวิท
ตำบลหนองปรือ อำเภอบางละมุง จังหวัดชลบุรี
Sampling Point : พื้นที่โครงการ (ST1)
GPS. Coordinate : 47 P 705839 E 1424155 N
Measurement By : TNP ENVIRONMENT CO.,LTD.

Data Provided by Laboratory

Report No. : S68085
Sample No. : S68085/16
Sample Type : Sound Level
Sampling Date : 15 – 16 November 2025
Received Date : 17 November 2025
Analytical Date : 17 – 20 November 2025
Report Date : 21 November 2025
Measurement Method : Sound Level Meter

Interval Time	Result (dB(A))			
	Leq	Lmax	L10	L90
11.00 a.m. - 12.00 p.m.	65.4	86.5	68.0	63.7
12.00 p.m. - 01.00 p.m.	63.5	89.8	65.6	61.9
01.00 p.m. - 02.00 p.m.	66.2	83.2	69.2	64.5
02.00 p.m. - 03.00 p.m.	65.2	86.5	67.3	63.2
03.00 p.m. - 04.00 p.m.	63.7	81.9	65.1	61.3
04.00 p.m. - 05.00 p.m.	65.0	83.4	67.8	63.5
05.00 p.m. - 06.00 p.m.	66.5	86.5	68.3	64.2
06.00 p.m. - 07.00 p.m.	63.0	82.5	65.4	61.3
07.00 p.m. - 08.00 p.m.	58.6	78.5	60.2	56.8
08.00 p.m. - 09.00 p.m.	56.8	75.6	58.9	54.9
09.00 p.m. - 10.00 p.m.	57.2	73.4	60.3	55.7
10.00 p.m. - 11.00 p.m.	56.0	72.5	58.4	54.0
11.00 p.m. - 00.00 a.m.	54.2	71.0	56.9	52.3
00.00 a.m. - 01.00 a.m.	53.2	73.4	55.3	51.4
01.00 a.m. - 02.00 a.m.	51.4	76.0	54.2	49.0
02.00 a.m. - 03.00 a.m.	52.7	75.0	56.7	50.2
03.00 a.m. - 04.00 a.m.	53.2	76.4	58.0	51.6
04.00 a.m. - 05.00 a.m.	52.4	75.1	55.3	50.3
05.00 a.m. - 06.00 a.m.	52.6	73.6	56.0	50.7
06.00 a.m. - 07.00 a.m.	54.8	76.8	59.2	52.8
07.00 a.m. - 08.00 a.m.	63.2	86.6	65.8	61.0
08.00 a.m. - 09.00 a.m.	65.4	89.4	69.4	63.4
09.00 a.m. - 10.00 a.m.	66.3	85.2	68.3	64.5
10.00 a.m. - 11.00 a.m.	65.6	83.1	67.5	63.8
24 Hours Average	62.5	-	68.3	50.4
Lmax	-	89.8	-	-
Standard	≤70	≤115	-	-
Ldn	64.0	-	-	-

Standard : Notification of the National Environment Board, No.15, B.E. 2540 (1997), dated March 12, B.E. 2540 (1997), which was published in the Royal Government Gazette, Vol.114, Part 27D dated April 3, B.E. 2540 (1997).

Remark : SLM Model and Serial No. : ST-25D and 10340945
Calibrator Model and Serial No. : KSM-42C and S/N 160100568
Calibration Date : [REDACTED]

ANALYSIS REPORT

Data Provided by Customer

Customer Name : บริษัท ริเวียร่า แซนตา โมนิกา พร็อพเพอร์ตี้
ดีเวลลอปเม้นท์ จำกัด
Project Name : โครงการ เดอะริเวียร่า แซนตา โมนิกา จอมเทียน
(The Riviera Santa Monica Jomtien)
Address Project : ซอยสุขุมวิท-พัทยา 68 ถนนสุขุมวิท
ตำบลหนองปรือ อำเภอบางละมุง จังหวัดชลบุรี
Sampling Point : พื้นที่โครงการ (ST1)
GPS. Coordinate : 47 P 705839 E 1424155 N
Measurement By : TNP ENVIRONMENT CO.,LTD.

Data Provided by Laboratory

Report No. : S68085
Sample No. : S68085/17
Sample Type : Sound Level
Sampling Date : 16 – 17 November 2025
Received Date : 18 November 2025
Analytical Date : 18 – 20 November 2025
Report Date : 21 November 2025
Measurement Method : Sound Level Meter

Interval Time	Result (dB(A))			
	Leq	Lmax	L10	L90
11.00 a.m. - 12.00 p.m.	64.2	92.3	66.8	62.1
12.00 p.m. - 01.00 p.m.	63.1	83.2	65.4	61.3
01.00 p.m. - 02.00 p.m.	64.3	86.4	67.9	61.9
02.00 p.m. - 03.00 p.m.	64.4	85.1	68.3	62.5
03.00 p.m. - 04.00 p.m.	65.0	85.2	67.5	63.2
04.00 p.m. - 05.00 p.m.	64.9	77.8	68.1	63.1
05.00 p.m. - 06.00 p.m.	64.9	73.4	66.6	62.8
06.00 p.m. - 07.00 p.m.	61.8	90.6	63.7	59.5
07.00 p.m. - 08.00 p.m.	58.5	78.4	60.7	56.4
08.00 p.m. - 09.00 p.m.	53.2	76.0	55.0	51.7
09.00 p.m. - 10.00 p.m.	50.1	70.5	53.4	48.3
10.00 p.m. - 11.00 p.m.	45.0	60.9	46.8	43.2
11.00 p.m. - 00.00 a.m.	46.1	72.8	49.8	44.9
00.00 a.m. - 01.00 a.m.	45.4	75.4	47.1	43.9
01.00 a.m. - 02.00 a.m.	41.1	62.3	43.2	39.0
02.00 a.m. - 03.00 a.m.	40.9	67.3	42.5	38.7
03.00 a.m. - 04.00 a.m.	40.7	69.6	41.8	38.1
04.00 a.m. - 05.00 a.m.	42.5	63.2	43.5	40.5
05.00 a.m. - 06.00 a.m.	48.2	76.5	50.4	46.4
06.00 a.m. - 07.00 a.m.	50.3	75.5	51.5	48.0
07.00 a.m. - 08.00 a.m.	61.2	86.2	64.4	59.1
08.00 a.m. - 09.00 a.m.	64.9	81.9	67.3	62.0
09.00 a.m. - 10.00 a.m.	63.8	87.5	66.3	61.9
10.00 a.m. - 11.00 a.m.	64.5	86.5	68.7	62.4
24 Hours Average	61.2	-	68.0	39.5
Lmax	-	92.3	-	-
Standard	≤70	≤115	-	-
Ldn	61.6	-	-	-

Standard : Notification of the National Environment Board, No.15, B.E. 2540 (1997), dated March 12, B.E. 2540 (1997), which was published in the Royal Government Gazette, Vol.114, Part 27D dated April 3, B.E. 2540 (1997).

Remark : SLM Model and Serial No. ; ST-25D and 10340945
Calibrator Model and Serial No. ; KSM-42C and S/N 160100568
Calibrator

ANALYSIS REPORT

Data Provided by Customer

Customer Name : บริษัท ริเวียร่า แซนตา โมนิกา พร็อพเพอร์ตี้
 ดีเวลลอปเม้นท์ จำกัด
 Project Name : โครงการ เดอะริเวียร่า แซนตา โมนิกา จอมเทียน
 (The Riviera Santa Monica Jomtien)
 Address Project : ซอยสุขุมวิท-พัทยา 68 ถนนสุขุมวิท
 ตำบลหนองปรือ อำเภอบางละมุง จังหวัดชลบุรี
 Sampling Point : พื้นที่โครงการ (ST1)
 GPS. Coordinate : 47 P 705839 E 1424155 N
 Measurement By : TNP ENVIRONMENT CO.,LTD.

Data Provided by Laboratory

Report No. : S68085
 Sample Type : Annoyance Level
 Sampling Date : 10 – 17 November 2025
 Received Date : 12 – 18 November 2025
 Analytical Date : 12 – 20 November 2025
 Report Date : 21 November 2025
 Measurement Method : Sound Level Meter

Sample No.	Sampling Date	Specific Noise Level : L_{eq}	Residual Noise Level : L_{eq}	Background Noise Level : L_{90}	The Values of Annoyance Level	Standard
S68085/11	10-11/11/2025	67.8 ^{1/}	63.4 ^{2/}	61.0 ^{2/}	9.8	10.0
S68085/12	11-12/11/2025	66.0 ^{3/}	61.2 ^{4/}	59.7 ^{4/}	9.6	10.0
S68085/13	12-13/11/2025	65.9 ^{5/}	61.8 ^{6/}	59.0 ^{6/}	9.8	10.0
S68085/14	13-14/11/2025	67.0 ^{7/}	62.0 ^{8/}	60.4 ^{8/}	9.9	10.0
S68085/15	14-15/11/2025	65.3 ^{9/}	60.0 ^{10/}	58.9 ^{10/}	9.9	10.0
S68085/16	15-16/11/2025	66.5 ^{11/}	62.7 ^{12/}	60.3 ^{12/}	8.9	10.0
S68085/17	16-17/11/2025	65.0 ^{13/}	60.5 ^{14/}	58.4 ^{14/}	9.7	10.0

Standard : Notification of the National Environment Board, No.29, B.E. 2550 (2007), dated June 29, B.E. 2550 (2007), which was published in the Royal Government Gazette, Vol.124, Part 98D dated August, B.E. 2550 (2007).

Remark : Unit of Measurement is dB(A)

Specific Noise Level

- ^{1/} Measurement on 03.00 p.m. – 04.00 p.m., 10 November 2025
- ^{3/} Measurement on 08.00 a.m. – 09.00 a.m., 12 November 2025
- ^{5/} Measurement on 08.00 a.m. – 09.00 a.m., 13 November 2025
- ^{7/} Measurement on 08.00 a.m. – 09.00 a.m., 14 November 2025
- ^{9/} Measurement on 02.00 p.m. – 03.00 p.m., 14 November 2025
- ^{11/} Measurement on 05.00 p.m. – 06.00 p.m., 15 November 2025
- ^{13/} Measurement on 03.00 p.m. – 04.00 p.m., 16 November 2025

Residual Noise Level

- ^{2/} Measurement on 07.55 a.m. – 08.00 a.m., 11 November 2025
- ^{4/} Measurement on 06.10 p.m. – 06.15 p.m., 11 November 2025
- ^{6/} Measurement on 12.50 p.m. – 12.55 p.m., 12 November 2025
- ^{8/} Measurement on 12.50 p.m. – 12.55 p.m., 13 November 2025
- ^{10/} Measurement on 06.50 p.m. – 06.55 p.m., 14 November 2025
- ^{12/} Measurement on 06.50 p.m. – 06.55 p.m., 15 November 2025
- ^{14/} Measurement on 07.10 a.m. – 07.15 a.m., 17 November 2025

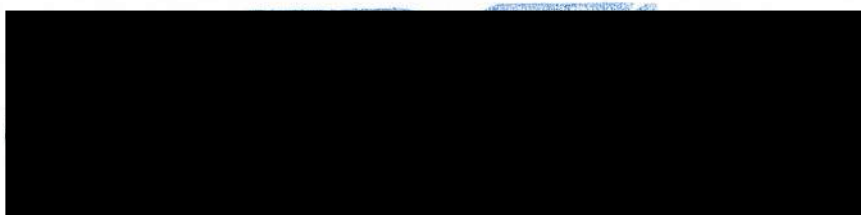

ANALYSIS REPORT

Data Provided by Customer

Customer Name : บริษัท ริเวียร่า แซนตา โมนิกา พร็อพเพอร์ตี้
ดีเวลลอปเม้นท์ จำกัด
Project Name : โครงการ เดอะริเวียร่า แซนตา โมนิกา จอมเทียน
(The Riviera Santa Monica Jomtien)
Address Project : ซอยสุขุมวิท-พัทยา 68 ถนนสุขุมวิท
ตำบลหนองปรือ อำเภอบางละมุง จังหวัดชลบุรี
Sampling Point : พื้นที่โครงการ (ST1)
GPS. Coordinate : 47 P 705839 E 1424155 N
Measurement By : TNP ENVIRONMENT CO.,LTD.

Data Provided by Laboratory

Report No. : S68085
Sample No. : S68085/18
Sample Type : Sound Level
Sampling Date : 17 – 18 November 2025
Received Date : 19 November 2025
Analytical Date : 19 – 27 November 2025
Report Date : 28 November 2025
Measurement Method : Sound Level Meter

Interval Time	Result (dB(A))			
	Leq	Lmax	L10	L90
11.00 a.m. - 12.00 p.m.	64.0	91.5	67.9	61.2
12.00 p.m. - 01.00 p.m.	60.2	85.3	63.5	55.6
01.00 p.m. - 02.00 p.m.	63.4	89.2	66.1	59.4
02.00 p.m. - 03.00 p.m.	62.9	85.9	65.4	59.6
03.00 p.m. - 04.00 p.m.	62.9	83.3	65.4	59.5
04.00 p.m. - 05.00 p.m.	64.2	88.2	67.9	61.8
05.00 p.m. - 06.00 p.m.	61.8	76.0	63.5	57.3
06.00 p.m. - 07.00 p.m.	59.6	75.2	60.8	57.7
07.00 p.m. - 08.00 p.m.	49.9	70.6	51.0	45.6
08.00 p.m. - 09.00 p.m.	49.1	72.3	51.8	44.8
09.00 p.m. - 10.00 p.m.	48.2	71.5	50.0	44.0
10.00 p.m. - 11.00 p.m.	48.5	67.1	50.6	43.6
11.00 p.m. - 00.00 a.m.	48.2	68.5	50.1	43.9
00.00 a.m. - 01.00 a.m.	48.0	78.1	49.2	44.6
01.00 a.m. - 02.00 a.m.	46.5	62.8	48.4	44.2
02.00 a.m. - 03.00 a.m.	44.6	62.8	46.0	42.3
03.00 a.m. - 04.00 a.m.	46.9	63.8	48.5	42.0
04.00 a.m. - 05.00 a.m.	47.6	63.2	49.3	46.0
05.00 a.m. - 06.00 a.m.	50.6	79.0	53.2	47.1
06.00 a.m. - 07.00 a.m.	50.6	78.5	53.3	46.7
07.00 a.m. - 08.00 a.m.	59.9	82.7	63.5	56.3
08.00 a.m. - 09.00 a.m.	62.4	83.6	64.2	59.4
09.00 a.m. - 10.00 a.m.	64.4	87.0	67.4	61.0
10.00 a.m. - 11.00 a.m.	63.5	87.3	65.1	59.0
24 Hours Average	59.9	-	62.6	56.5
Lmax	-	91.5	-	-
Standard	≤70	≤115	-	-
Ldn	60.8	-	-	-

Standard : Notification of the National Environment Board, No.15, B.E. 2540 (1997), dated March 12, B.E. 2540 (1997), which was published in the Royal Government Gazette, Vol.114, Part 27D dated April 3, B.E. 2540 (1997).

Remark : SLM Model and Serial No. : ST-25D and 10340945
Calibrator Model and Serial No. : KSM-42C and S/N 160100568
Calibrator

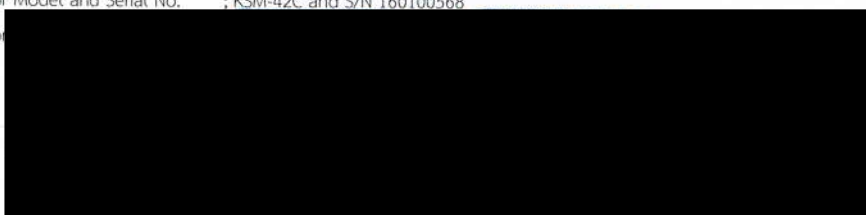

ANALYSIS REPORT

Data Provided by Customer

Customer Name : บริษัท ริเวียร่า แซนตา โมนิกา พร็อพเพอร์ตี้
ดีเวลลอปเม้นท์ จำกัด
Project Name : โครงการ เดอะริเวียร่า แซนตา โมนิกา จอมเทียน
(The Riviera Santa Monica Jomtien)
Address Project : ซอยสุขุมวิท-พัทยาสาย 6 ถนนสุขุมวิท
ตำบลหนองปรือ อำเภอบางละมุง จังหวัดชลบุรี
Sampling Point : พื้นที่โครงการ (ST1)
GPS. Coordinate : 47 P 705839 E 1424155 N
Measurement By : TNP ENVIRONMENT CO.,LTD.

Data Provided by Laboratory

Report No. : S68085
Sample No. : S68085/19
Sample Type : Sound Level
Sampling Date : 18 – 19 November 2025
Received Date : 20 November 2025
Analytical Date : 20 – 27 November 2025
Report Date : 28 November 2025
Measurement Method : Sound Level Meter

Interval Time	Result (dB(A))			
	Leq	Lmax	L10	L90
11.00 a.m. - 12.00 p.m.	64.5	88.4	67.3	61.5
12.00 p.m. - 01.00 p.m.	61.9	78.6	64.8	58.7
01.00 p.m. - 02.00 p.m.	65.1	88.6	68.9	62.8
02.00 p.m. - 03.00 p.m.	63.6	86.9	67.3	60.2
03.00 p.m. - 04.00 p.m.	64.2	83.4	68.0	61.3
04.00 p.m. - 05.00 p.m.	64.5	83.6	66.9	62.4
05.00 p.m. - 06.00 p.m.	63.6	96.6	65.9	60.3
06.00 p.m. - 07.00 p.m.	60.7	75.3	63.1	58.7
07.00 p.m. - 08.00 p.m.	50.5	73.4	53.2	46.9
08.00 p.m. - 09.00 p.m.	47.6	63.8	49.3	44.6
09.00 p.m. - 10.00 p.m.	48.1	75.0	50.1	44.4
10.00 p.m. - 11.00 p.m.	47.4	64.7	48.9	44.3
11.00 p.m. - 00.00 a.m.	46.7	62.3	48.8	43.2
00.00 a.m. - 01.00 a.m.	53.9	91.5	56.2	50.1
01.00 a.m. - 02.00 a.m.	49.6	78.5	52.1	46.8
02.00 a.m. - 03.00 a.m.	48.6	75.9	51.3	46.6
03.00 a.m. - 04.00 a.m.	43.5	60.7	46.8	41.4
04.00 a.m. - 05.00 a.m.	43.9	64.7	47.1	40.4
05.00 a.m. - 06.00 a.m.	48.4	79.9	50.5	45.1
06.00 a.m. - 07.00 a.m.	47.5	71.1	49.0	43.2
07.00 a.m. - 08.00 a.m.	60.9	88.1	63.7	57.4
08.00 a.m. - 09.00 a.m.	63.8	90.5	67.0	61.4
09.00 a.m. - 10.00 a.m.	65.0	90.6	68.0	63.3
10.00 a.m. - 11.00 a.m.	64.8	90.9	69.4	62.8
24 Hours Average	60.9	-	64.2	58.3
Lmax	-	96.6	-	-
Standard	≤70	≤115	-	-
Ldn	61.7	-	-	-

Standard : Notification of the National Environment Board, No.15, B.E. 2540 (1997), dated March 12, B.E. 2540 (1997), which was published in the Royal Government Gazette, Vol.114, Part 27D dated April 3, B.E. 2540 (1997).

Remark : SLM Model and Serial No. ; ST-25D and 10340945
Calibrator Model and Serial No. ; KSM-42C and S/N 160100568
Calibrator

ANALYSIS REPORT

Data Provided by Customer

Customer Name : บริษัท ริเวียร่า แซนตา โมนิกา พร็อพเพอร์ตี้
ดีเวลลอปเม้นท์ จำกัด

Project Name : โครงการ เดอะริเวียร่า แซนตา โมนิกา จอมเทียน
(The Riviera Santa Monica Jomtien)

Address Project : ซอยสุขุมวิท-พญา 68 ถนนสุขุมวิท
ตำบลหนองปรือ อำเภอบางละมุง จังหวัดชลบุรี

Sampling Point : พื้นที่โครงการ (ST1)

GPS. Coordinate : 47 P 705839 E 1424155 N

Measurement By : TNP ENVIRONMENT CO.,LTD.

Data Provided by Laboratory

Report No. : S68085

Sample No. : S68085/20

Sample Type : Sound Level

Sampling Date : 19 – 20 November 2025

Received Date : 21 November 2025

Analytical Date : 21 – 27 November 2025

Report Date : 28 November 2025

Measurement Method : Sound Level Meter

Interval Time	Result (dB(A))			
	Leq	Lmax	L10	L90
11.00 a.m. - 12.00 p.m.	64.8	90.1	68.0	62.4
12.00 p.m. - 01.00 p.m.	63.1	91.1	65.4	58.6
01.00 p.m. - 02.00 p.m.	65.3	89.2	68.6	62.1
02.00 p.m. - 03.00 p.m.	63.8	84.6	65.8	60.2
03.00 p.m. - 04.00 p.m.	64.0	84.9	66.4	60.4
04.00 p.m. - 05.00 p.m.	64.6	86.3	66.8	60.4
05.00 p.m. - 06.00 p.m.	63.7	90.4	65.6	59.8
06.00 p.m. - 07.00 p.m.	62.6	85.1	64.7	59.5
07.00 p.m. - 08.00 p.m.	59.2	89.6	62.6	56.2
08.00 p.m. - 09.00 p.m.	53.2	84.8	55.3	50.7
09.00 p.m. - 10.00 p.m.	55.9	84.4	58.1	53.8
10.00 p.m. - 11.00 p.m.	56.8	89.7	59.6	54.6
11.00 p.m. - 00.00 a.m.	58.9	90.1	62.9	57.5
00.00 a.m. - 01.00 a.m.	59.8	90.5	63.0	56.3
01.00 a.m. - 02.00 a.m.	49.8	86.8	52.8	47.7
02.00 a.m. - 03.00 a.m.	52.0	90.7	55.2	48.2
03.00 a.m. - 04.00 a.m.	53.3	85.5	55.4	49.4
04.00 a.m. - 05.00 a.m.	51.3	78.2	53.0	47.7
05.00 a.m. - 06.00 a.m.	55.5	79.3	58.0	52.5
06.00 a.m. - 07.00 a.m.	52.9	83.1	55.0	49.1
07.00 a.m. - 08.00 a.m.	62.8	90.6	65.6	59.4
08.00 a.m. - 09.00 a.m.	64.4	83.7	66.6	60.7
09.00 a.m. - 10.00 a.m.	64.1	81.2	66.4	61.0
10.00 a.m. - 11.00 a.m.	64.9	84.3	67.0	61.1
24 Hours Average	61.7	-	64.2	58.3
Lmax	-	91.1	-	-
Standard	≤70	≤115	-	-
Ldn	64.4	-	-	-

Standard : Notification of the National Environment Board, No.15, B.E. 2540 (1997), dated March 12, B.E. 2540 (1997), which was published in the Royal Government Gazette, Vol.114, Part 27D dated April 3, B.E. 2540 (1997).

Remark : SLM Model and Serial No. : ST-25D and 10340945
Calibrator Model and Serial No. : KSM-42C and S/N 160100568
Calibrator

ANALYSIS REPORT

Data Provided by Customer

Customer Name : บริษัท ริเวียร่า แซนตา โมนิกา พร็อพเพอร์ตี้
ดีเวลลอปเม้นท์ จำกัด

Project Name : โครงการ เดอะริเวียร่า แซนตา โมนิกา จอมเทียน
(The Riviera Santa Monica Jomtien)

Address Project : ซอยสุขุมวิท-พญา 68 ถนนสุขุมวิท
ตำบลหนองปรือ อำเภอบางละมุง จังหวัดชลบุรี

Sampling Point : พื้นที่โครงการ (ST1)

GPS. Coordinate : 47 P 705839 E 1424155 N

Measurement By : TNP ENVIRONMENT CO.,LTD.

Data Provided by Laboratory

Report No. : S68085

Sample No. : S68085/21

Sample Type : Sound Level

Sampling Date : 20 – 21 November 2025

Received Date : 24 November 2025

Analytical Date : 24 – 27 November 2025

Report Date : 28 November 2025

Measurement Method : Sound Level Meter

Interval Time	Result (dB(A))			
	Leq	Lmax	L10	L90
11.00 a.m. - 12.00 p.m.	62.7	89.3	64.6	59.3
12.00 p.m. - 01.00 p.m.	61.0	85.6	63.1	58.2
01.00 p.m. - 02.00 p.m.	62.2	82.4	64.4	58.5
02.00 p.m. - 03.00 p.m.	61.2	79.4	65.4	58.2
03.00 p.m. - 04.00 p.m.	61.7	80.6	65.8	57.6
04.00 p.m. - 05.00 p.m.	61.6	89.4	64.1	58.8
05.00 p.m. - 06.00 p.m.	61.5	80.1	64.8	57.7
06.00 p.m. - 07.00 p.m.	60.7	84.7	63.4	58.7
07.00 p.m. - 08.00 p.m.	52.6	71.5	54.6	49.2
08.00 p.m. - 09.00 p.m.	50.5	76.8	52.7	47.8
09.00 p.m. - 10.00 p.m.	51.8	80.0	54.5	49.1
10.00 p.m. - 11.00 p.m.	45.7	76.7	48.2	42.8
11.00 p.m. - 00.00 a.m.	43.2	60.3	45.7	39.5
00.00 a.m. - 01.00 a.m.	42.3	64.1	45.0	38.6
01.00 a.m. - 02.00 a.m.	44.2	71.9	46.9	41.9
02.00 a.m. - 03.00 a.m.	51.9	84.1	54.8	49.8
03.00 a.m. - 04.00 a.m.	52.7	84.1	55.7	49.7
04.00 a.m. - 05.00 a.m.	53.8	91.0	56.5	50.0
05.00 a.m. - 06.00 a.m.	52.0	91.2	55.7	48.7
06.00 a.m. - 07.00 a.m.	51.8	78.1	54.9	47.4
07.00 a.m. - 08.00 a.m.	60.8	77.2	63.7	58.8
08.00 a.m. - 09.00 a.m.	64.9	84.2	68.1	61.3
09.00 a.m. - 10.00 a.m.	65.0	86.0	68.3	62.1
10.00 a.m. - 11.00 a.m.	65.2	86.0	68.4	63.5
24 Hours Average	60.0	-	63.0	57.1
Lmax	-	91.2	-	-
Standard	≤70	≤115	-	-
Ldn	61.3	-	-	-

Standard : Notification of the National Environment Board, No.15, B.E. 2540 (1997), dated March 12, B.E. 2540 (1997), which was published in the Royal Government Gazette, Vol.114, Part 27D dated April 3, B.E. 2540 (1997).

Remark : SLM Model and Serial No. : ST-25D and 10340945
Calibrator Model and Serial No. : KSM-42C and S/N 160100568
Calibrator

ANALYSIS REPORT

Data Provided by Customer

Customer Name : บริษัท ริเวียร่า แซนตา โมนิกา พร็อพเพอร์ตี้
ดีเวลลอปเม้นท์ จำกัด

Project Name : โครงการ เดอะริเวียร่า แซนตา โมนิกา จอมเทียน
(The Riviera Santa Monica Jomtien)

Address Project : ซอยสุขุมวิท-พัทยา 68 ถนนสุขุมวิท
ตำบลหนองปรือ อำเภอบางละมุง จังหวัดชลบุรี

Sampling Point : พื้นที่โครงการ (ST1)

GPS. Coordinate : 47 P 705839 E 1424155 N

Measurement By : TNP ENVIRONMENT CO.,LTD.

Data Provided by Laboratory

Report No. : S68085

Sample No. : S68085/22

Sample Type : Sound Level

Sampling Date : 21 – 22 November 2025

Received Date : 24 November 2025

Analytical Date : 24 – 27 November 2025

Report Date : 28 November 2025

Measurement Method : Sound Level Meter

Interval Time	Result (dB(A))			
	Leq	Lmax	L10	L90
11.00 a.m. - 12.00 p.m.	61.5	83.3	64.4	58.5
12.00 p.m. - 01.00 p.m.	63.9	83.8	67.2	60.0
01.00 p.m. - 02.00 p.m.	67.0	89.0	68.7	64.4
02.00 p.m. - 03.00 p.m.	66.1	84.0	68.1	63.9
03.00 p.m. - 04.00 p.m.	65.0	79.9	69.4	62.2
04.00 p.m. - 05.00 p.m.	65.5	90.1	67.7	62.7
05.00 p.m. - 06.00 p.m.	64.5	77.8	66.5	61.7
06.00 p.m. - 07.00 p.m.	63.6	76.4	66.5	60.6
07.00 p.m. - 08.00 p.m.	46.8	77.0	49.2	42.7
08.00 p.m. - 09.00 p.m.	48.4	79.6	51.1	45.0
09.00 p.m. - 10.00 p.m.	48.4	82.3	50.3	45.9
10.00 p.m. - 11.00 p.m.	44.2	64.3	46.0	40.2
11.00 p.m. - 00.00 a.m.	44.0	60.7	46.2	40.3
00.00 a.m. - 01.00 a.m.	43.6	66.7	45.7	39.4
01.00 a.m. - 02.00 a.m.	42.6	57.4	45.1	38.8
02.00 a.m. - 03.00 a.m.	41.5	58.4	43.6	38.4
03.00 a.m. - 04.00 a.m.	42.1	62.6	44.0	38.2
04.00 a.m. - 05.00 a.m.	45.0	76.5	48.1	41.8
05.00 a.m. - 06.00 a.m.	48.0	76.4	50.9	43.9
06.00 a.m. - 07.00 a.m.	52.6	78.6	54.9	49.5
07.00 a.m. - 08.00 a.m.	64.1	87.9	67.0	60.8
08.00 a.m. - 09.00 a.m.	65.7	90.7	69.3	62.5
09.00 a.m. - 10.00 a.m.	64.9	82.6	67.0	60.2
10.00 a.m. - 11.00 a.m.	65.5	84.3	67.6	63.2
24 Hours Average	62.0	-	64.7	59.1
Lmax	-	90.7	-	-
Standard	≤70	≤115	-	-
Ldn	62.4	-	-	-

Standard : Notification of the National Environment Board, No.15, B.E. 2540 (1997), dated March 12, B.E. 2540 (1997), which was published in the Royal Government Gazette, Vol.114, Part 27D dated April 3, B.E. 2540 (1997).

Remark : SLM Model and Serial No. ; ST-25D and 10340945
Calibrator Model and Serial No. ; KSM-42C and S/N 160100568
Calibrator

ANALYSIS REPORT

Data Provided by Customer

Customer Name : บริษัท ริเวียร่า แซนตา โมนิกา พร็อพเพอร์ตี้
ดีเวลลอปเม้นท์ จำกัด

Project Name : โครงการ เดอะริเวียร่า แซนตา โมนิกา จอมเทียน
(The Riviera Santa Monica Jomtien)

Address Project : ซอยสุขุมวิท-พญา 68 ถนนสุขุมวิท
ตำบลหนองปรือ อำเภอบางละมุง จังหวัดชลบุรี

Sampling Point : พื้นที่โครงการ (ST1)

GPS. Coordinate : 47 P 705839 E 1424155 N

Measurement By : TNP ENVIRONMENT CO.,LTD.

Data Provided by Laboratory

Report No. : S68085

Sample No. : S68085/23

Sample Type : Sound Level

Sampling Date : 22 – 23 November 2025

Received Date : 24 November 2025

Analytical Date : 24 – 27 November 2025

Report Date : 28 November 2025

Measurement Method : Sound Level Meter

Interval Time	Result (dB(A))			
	Leq	Lmax	L10	L90
11.00 a.m. - 12.00 p.m.	64.6	86.7	66.7	61.4
12.00 p.m. - 01.00 p.m.	63.2	89.7	67.0	60.2
01.00 p.m. - 02.00 p.m.	66.1	93.7	69.9	63.5
02.00 p.m. - 03.00 p.m.	65.3	91.7	68.5	62.1
03.00 p.m. - 04.00 p.m.	65.2	94.1	69.1	62.5
04.00 p.m. - 05.00 p.m.	64.0	86.3	67.5	61.9
05.00 p.m. - 06.00 p.m.	62.7	91.2	65.2	59.1
06.00 p.m. - 07.00 p.m.	61.7	77.3	64.6	59.7
07.00 p.m. - 08.00 p.m.	51.4	78.2	53.7	48.2
08.00 p.m. - 09.00 p.m.	47.5	65.1	49.2	44.4
09.00 p.m. - 10.00 p.m.	46.8	59.7	48.7	43.8
10.00 p.m. - 11.00 p.m.	47.6	75.9	49.1	44.7
11.00 p.m. - 00.00 a.m.	50.6	88.7	52.2	47.5
00.00 a.m. - 01.00 a.m.	42.0	60.2	43.8	39.0
01.00 a.m. - 02.00 a.m.	43.2	60.0	45.4	39.4
02.00 a.m. - 03.00 a.m.	42.6	58.2	44.5	39.2
03.00 a.m. - 04.00 a.m.	45.3	69.8	47.8	41.2
04.00 a.m. - 05.00 a.m.	48.6	78.5	50.1	46.5
05.00 a.m. - 06.00 a.m.	48.8	79.7	50.8	45.6
06.00 a.m. - 07.00 a.m.	55.9	90.1	57.5	52.7
07.00 a.m. - 08.00 a.m.	62.3	78.6	64.3	59.2
08.00 a.m. - 09.00 a.m.	61.9	77.9	64.4	58.4
09.00 a.m. - 10.00 a.m.	62.5	83.6	64.2	59.0
10.00 a.m. - 11.00 a.m.	65.0	87.0	67.3	62.6
24 Hours Average	61.1	-	64.1	58.2
Lmax	-	94.1	-	-
Standard	≤70	≤115	-	-
Ldn	62.0	-	-	-

Standard : Notification of the National Environment Board, No.15, B.E. 2540 (1997), dated March 12, B.E. 2540 (1997), which was published in the Royal Government Gazette, Vol.114, Part 27D dated April 3, B.E. 2540 (1997).

Remark : SLM Model and Serial No. ; ST-25D and 10340945
Calibrator Model and Serial No. ; KSM-42C and S/N 160100568
Calibrator

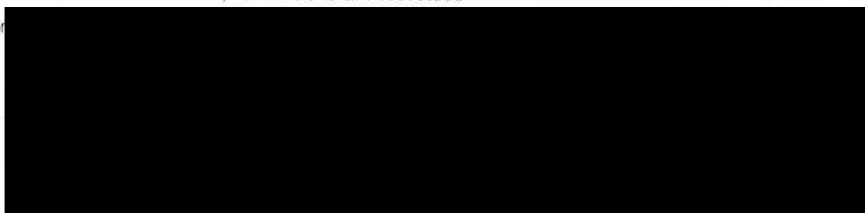

ANALYSIS REPORT

Data Provided by Customer

Customer Name : บริษัท ริเวียร่า แซนตา โมนิกา พร็อพเพอร์ตี้
ดีเวลลอปเม้นท์ จำกัด
Project Name : โครงการ เดอะริเวียร่า แซนตา โมนิกา จอมเทียน
(The Riviera Santa Monica Jomtien)
Address Project : ซอยสุขุมวิท-พญา 68 ถนนสุขุมวิท
ตำบลหนองปรือ อำเภอบางละมุง จังหวัดชลบุรี
Sampling Point : พื้นที่โครงการ (ST1)
GPS. Coordinate : 47 P 705839 E 1424155 N
Measurement By : TNP ENVIRONMENT CO.,LTD.

Data Provided by Laboratory

Report No. : S68085
Sample No. : S68085/24
Sample Type : Sound Level
Sampling Date : 23 - 24 November 2025
Received Date : 25 November 2025
Analytical Date : 25 - 27 November 2025
Report Date : 28 November 2025
Measurement Method : Sound Level Meter

Interval Time	Result (dB(A))			
	Leq	Lmax	L10	L90
11.00 a.m. - 12.00 p.m.	65.2	91.9	67.9	61.3
12.00 p.m. - 01.00 p.m.	61.3	90.5	65.1	58.7
01.00 p.m. - 02.00 p.m.	64.1	91.1	66.4	61.1
02.00 p.m. - 03.00 p.m.	63.8	85.6	66.2	60.7
03.00 p.m. - 04.00 p.m.	62.4	85.3	65.6	60.2
04.00 p.m. - 05.00 p.m.	61.7	92.0	63.9	58.9
05.00 p.m. - 06.00 p.m.	62.5	85.6	64.0	59.4
06.00 p.m. - 07.00 p.m.	60.5	76.2	62.6	58.7
07.00 p.m. - 08.00 p.m.	48.4	74.7	50.2	45.6
08.00 p.m. - 09.00 p.m.	46.1	67.3	47.3	42.3
09.00 p.m. - 10.00 p.m.	46.8	66.8	48.6	42.5
10.00 p.m. - 11.00 p.m.	44.3	64.7	45.4	41.1
11.00 p.m. - 00.00 a.m.	45.4	72.5	46.5	42.2
00.00 a.m. - 01.00 a.m.	43.2	75.6	45.9	39.4
01.00 a.m. - 02.00 a.m.	43.0	61.1	44.9	39.0
02.00 a.m. - 03.00 a.m.	42.5	59.8	44.4	38.2
03.00 a.m. - 04.00 a.m.	42.3	59.4	44.0	39.2
04.00 a.m. - 05.00 a.m.	42.6	58.9	44.4	39.5
05.00 a.m. - 06.00 a.m.	47.9	76.8	49.6	45.6
06.00 a.m. - 07.00 a.m.	48.5	75.8	50.7	44.9
07.00 a.m. - 08.00 a.m.	60.8	85.5	63.5	57.7
08.00 a.m. - 09.00 a.m.	64.5	93.0	66.4	61.0
09.00 a.m. - 10.00 a.m.	65.1	89.4	68.1	63.6
10.00 a.m. - 11.00 a.m.	64.6	96.5	68.2	62.1
24 Hours Average	60.4	-	63.1	57.6
Lmax	-	96.5	-	-
Standard	≤70	≤115	-	-
Ldn	60.8	-	-	-

Standard : Notification of the National Environment Board, No.15, B.E. 2540 (1997), dated March 12, B.E. 2540 (1997), which was published in the Royal Government Gazette, Vol.114, Part 27D dated April 3, B.E. 2540 (1997).

Remark : SLM Model and Serial No. : ST-25D and 10340945
Calibrator Model and Serial No. : KSM-42C and S/N 160100568
Calibrator

ANALYSIS REPORT

Data Provided by Customer

Customer Name : บริษัท ริเวียร่า แซนตา โมนิกา พร็อพเพอร์ตี้
ดีเวลลอปเม้นท์ จำกัด

Project Name : โครงการ เดอะริเวียร่า แซนตา โมนิกา จอมเทียน
(The Riviera Santa Monica Jomtien)

Address Project : ซอยสุขุมวิท-พญา 68 ถนนสุขุมวิท
ตำบลหนองปรือ อำเภอบางละมุงจังหวัดชลบุรี

Sampling Point : พื้นที่โครงการ (ST1)

GPS. Coordinate : 47 P 705839 E 1424155 N

Measurement By : TNP ENVIRONMENT CO.,LTD.

Data Provided by Laboratory

Report No. : S68085

Sample Type : Annoyance Level

Sampling Date : 17 – 24 November 2025

Received Date : 19 – 25 November 2025

Analytical Date : 19 – 27 November 2025

Report Date : 28 November 2025

Measurement Method : Sound Level Meter

Sample No.	Sampling Date	Specific Noise Level : L_{eq}	Residual Noise Level : L_{eq}	Background Noise Level : L_{90}	The Values of Annoyance Level	Standard
S68085/18	17-18/11/2025	64.4 ^{1/}	59.5 ^{2/}	57.8 ^{2/}	9.9	10.0
S68085/19	18-19/11/2025	65.1 ^{3/}	60.8 ^{4/}	58.7 ^{4/}	9.4	10.0
S68085/20	19-20/11/2025	65.3 ^{5/}	62.4 ^{6/}	59.2 ^{6/}	8.0	10.0
S68085/21	20-21/11/2025	65.2 ^{7/}	60.8 ^{8/}	58.4 ^{8/}	9.8	10.0
S68085/22	21-22/11/2025	67.0 ^{9/}	63.3 ^{10/}	60.3 ^{10/}	9.3	10.0
S68085/23	22-23/11/2025	66.1 ^{11/}	61.4 ^{12/}	59.4 ^{12/}	9.9	10.0
S68085/24	23-24/11/2025	65.2 ^{13/}	60.3 ^{14/}	58.8 ^{14/}	9.7	10.0

Standard : Notification of the National Environment Board, No.29, B.E. 2550 (2007), dated June 29, B.E. 2550 (2007), which was published in the Royal Government Gazette, Vol.124, Part 98D dated August, B.E. 2550 (2007).

Remark : Unit of Measurement is dB(A)

Specific Noise Level

- ^{1/} Measurement on 09.00 a.m. – 10.00 a.m., 18 November 2025
- ^{3/} Measurement on 01.00 p.m. – 02.00 p.m., 18 November 2025
- ^{5/} Measurement on 01.00 p.m. – 02.00 p.m., 19 November 2025
- ^{7/} Measurement on 10.00 a.m. – 11.00 a.m., 21 November 2025
- ^{9/} Measurement on 01.00 p.m. – 02.00 p.m., 21 November 2025
- ^{11/} Measurement on 01.00 p.m. – 02.00 p.m., 22 November 2025
- ^{13/} Measurement on 11.00 a.m. – 12.00 p.m., 23 November 2025

Residual Noise Level

- ^{2/} Measurement on 06.35 p.m. – 06.40 p.m., 17 November 2025
- ^{4/} Measurement on 06.10 p.m. – 06.15 p.m., 18 November 2025
- ^{6/} Measurement on 06.35 p.m. – 06.40 p.m., 19 November 2025
- ^{8/} Measurement on 06.35 p.m. – 06.40 p.m., 20 November 2025
- ^{10/} Measurement on 06.10 p.m. – 06.15 p.m., 21 November 2025
- ^{12/} Measurement on 06.10 p.m. – 06.15 p.m., 22 November 2025
- ^{14/} Measurement on 06.55 p.m. – 07.00 p.m., 23 November 2025

ANALYSIS REPORT

Data Provided by Customer

Customer Name : บริษัท ริเวียร่า แซนตา โมนิกา พร็อพเพอร์ตี้
ดีเวลลอปเม้นท์ จำกัด

Project Name : โครงการ เดอะริเวียร่า แซนตา โมนิกา จอมเทียน
(The Riviera Santa Monica Jomtien)

Address Project : ซอยสุขุมวิท-พญา 68 ถนนสุขุมวิท
ตำบลหนองปรือ อำเภอบางละมุง จังหวัดชลบุรี

Sampling Point : พื้นที่โครงการ (ST1)

GPS. Coordinate : 47 P 705839 E 1424155 N

Measurement By : TNP ENVIRONMENT CO.,LTD.

Data Provided by Laboratory

Report No. : S68085

Sample No. : S68085/25

Sample Type : Sound Level

Sampling Date : 24 – 25 November 2025

Received Date : 26 November 2025

Analytical Date : 26 November – 04 December 2025

Report Date : 08 December 2025

Measurement Method : Sound Level Meter

Interval Time	Result (dB(A))			
	Leq	Lmax	L10	L90
11.00 a.m. - 12.00 p.m.	66.3	98.1	69.3	62.8
12.00 p.m. - 01.00 p.m.	64.3	95.3	67.4	62.3
01.00 p.m. - 02.00 p.m.	65.4	90.4	66.8	62.7
02.00 p.m. - 03.00 p.m.	64.8	87.5	66.3	61.9
03.00 p.m. - 04.00 p.m.	65.3	93.7	67.8	63.6
04.00 p.m. - 05.00 p.m.	65.7	97.8	67.4	63.8
05.00 p.m. - 06.00 p.m.	66.5	109.9	68.6	62.9
06.00 p.m. - 07.00 p.m.	64.9	82.3	66.0	62.7
07.00 p.m. - 08.00 p.m.	50.2	75.1	53.3	47.5
08.00 p.m. - 09.00 p.m.	59.0	86.9	60.8	55.2
09.00 p.m. - 10.00 p.m.	49.4	74.1	50.8	47.7
10.00 p.m. - 11.00 p.m.	46.8	71.1	48.5	41.8
11.00 p.m. - 00.00 a.m.	44.1	61.5	46.0	40.6
00.00 a.m. - 01.00 a.m.	47.8	76.9	49.3	45.3
01.00 a.m. - 02.00 a.m.	44.4	75.6	46.8	40.0
02.00 a.m. - 03.00 a.m.	45.9	75.7	47.9	42.5
03.00 a.m. - 04.00 a.m.	49.2	76.2	51.7	45.0
04.00 a.m. - 05.00 a.m.	46.2	76.1	48.4	43.1
05.00 a.m. - 06.00 a.m.	57.8	90.7	59.9	55.3
06.00 a.m. - 07.00 a.m.	63.3	90.4	65.5	60.9
07.00 a.m. - 08.00 a.m.	63.4	92.5	65.2	60.6
08.00 a.m. - 09.00 a.m.	64.5	94.0	66.4	61.0
09.00 a.m. - 10.00 a.m.	67.0	86.4	69.1	64.6
10.00 a.m. - 11.00 a.m.	65.6	96.5	68.2	62.1
24 Hours Average	62.8	-	64.9	60.1
Lmax	-	109.9	-	-
Standard	≤70	≤115	-	-
Ldn	64.9	-	-	-

Standard : Notification of the National Environment Board, No.15, B.E. 2540 (1997), dated March 12, B.E. 2540 (1997), which was published in the Royal Government Gazette, Vol.114, Part 27D dated April 3, B.E. 2540 (1997).

Remark : SLM Model and Serial No. : ST-25D and 10340945
Calibrator Model and Serial No. : KSM-42C and S/N 160100568
Calibrator

ANALYSIS REPORT

Data Provided by Customer

Customer Name : บริษัท ริเวียร่า แซนตา โมนิกา พร็อพเพอร์ตี้
ดีเวลลอปเม้นท์ จำกัด

Project Name : โครงการ เดอะริเวียร่า แซนตา โมนิกา จอมเทียน
(The Riviera Santa Monica Jomtien)

Address Project : ซอยสุขุมวิท-พญา 68 ถนนสุขุมวิท
ตำบลหนองปรือ อำเภอบางละมุง จังหวัดชลบุรี

Sampling Point : พื้นที่โครงการ (ST1)

GPS. Coordinate : 47 P 705839 E 1424155 N

Measurement By : TNP ENVIRONMENT CO.,LTD.

Data Provided by Laboratory

Report No. : S68085

Sample No. : S68085/26

Sample Type : Sound Level

Sampling Date : 25 – 26 November 2025

Received Date : 27 November 2025

Analytical Date : 27 November – 04 December 2025

Report Date : 08 December 2025

Measurement Method : Sound Level Meter

Interval Time	Result (dB(A))			
	Leq	Lmax	L10	L90
11.00 a.m. - 12.00 p.m.	63.4	91.5	65.8	60.2
12.00 p.m. - 01.00 p.m.	62.8	87.6	65.2	59.4
01.00 p.m. - 02.00 p.m.	63.8	89.6	65.7	61.3
02.00 p.m. - 03.00 p.m.	64.6	93.4	66.8	61.5
03.00 p.m. - 04.00 p.m.	65.4	95.6	67.1	62.8
04.00 p.m. - 05.00 p.m.	62.6	94.3	64.5	59.3
05.00 p.m. - 06.00 p.m.	63.5	91.8	65.8	60.7
06.00 p.m. - 07.00 p.m.	61.6	92.2	63.6	59.1
07.00 p.m. - 08.00 p.m.	49.2	79.3	51.7	47.7
08.00 p.m. - 09.00 p.m.	46.4	75.2	48.3	41.9
09.00 p.m. - 10.00 p.m.	46.4	75.6	48.6	41.4
10.00 p.m. - 11.00 p.m.	50.6	71.9	52.9	47.5
11.00 p.m. - 00.00 a.m.	44.3	61.2	46.4	40.4
00.00 a.m. - 01.00 a.m.	42.2	59.6	43.5	39.0
01.00 a.m. - 02.00 a.m.	43.0	58.7	45.3	39.2
02.00 a.m. - 03.00 a.m.	42.2	63.8	43.4	39.0
03.00 a.m. - 04.00 a.m.	41.5	65.4	42.7	38.5
04.00 a.m. - 05.00 a.m.	46.4	76.8	48.6	43.6
05.00 a.m. - 06.00 a.m.	47.3	75.8	49.9	43.8
06.00 a.m. - 07.00 a.m.	50.3	78.7	51.3	47.3
07.00 a.m. - 08.00 a.m.	62.0	83.0	63.9	59.8
08.00 a.m. - 09.00 a.m.	66.1	83.0	70.0	63.1
09.00 a.m. - 10.00 a.m.	65.7	85.2	69.9	63.6
10.00 a.m. - 11.00 a.m.	63.9	89.8	64.9	60.1
24 Hours Average	61.1	-	63.7	58.2
Lmax	-	95.6	-	-
Standard	≤70	≤115	-	-
Ldn	61.6	-	-	-

Standard : Notification of the National Environment Board, No.15, B.E. 2540 (1997), dated March 12, B.E. 2540 (1997), which was published in the Royal Government Gazette, Vol.114, Part 27D dated April 3, B.E. 2540 (1997).

Remark : SLM Model and Serial No. : ST-25D and 10340945
Calibrator Model and Serial No. : KSM-42C and S/N 160100568
Calibrator

ANALYSIS REPORT

Data Provided by Customer

Customer Name : บริษัท ริเวียร่า แซนตา โมนิกา พร็อพเพอร์ตี้
ดีเวลลอปเม้นท์ จำกัด
Project Name : โครงการ เดอะริเวียร่า แซนตา โมนิกา จอมเทียน
(The Riviera Santa Monica Jomtien)
Address Project : ซอยสุขุมวิท-พัทยา 68 ถนนสุขุมวิท
ตำบลหนองปรือ อำเภอบางละมุง จังหวัดชลบุรี
Sampling Point : พื้นที่โครงการ (ST1)
GPS. Coordinate : 47 P 705839 E 1424155 N
Measurement By : TNP ENVIRONMENT CO.,LTD.

Data Provided by Laboratory

Report No. : S68085
Sample No. : S68085/27
Sample Type : Sound Level
Sampling Date : 26 – 27 November 2025
Received Date : 28 November 2025
Analytical Date : 28 November – 04 December 2025
Report Date : 08 December 2025
Measurement Method : Sound Level Meter

Interval Time	Result (dB(A))			
	Leq	Lmax	L10	L90
11.00 a.m. - 12.00 p.m.	67.4	83.5	69.3	64.9
12.00 p.m. - 01.00 p.m.	64.8	86.5	66.2	62.5
01.00 p.m. - 02.00 p.m.	66.0	96.4	69.3	62.0
02.00 p.m. - 03.00 p.m.	64.8	87.6	66.6	61.3
03.00 p.m. - 04.00 p.m.	66.4	91.1	68.4	61.5
04.00 p.m. - 05.00 p.m.	64.7	93.7	66.9	61.9
05.00 p.m. - 06.00 p.m.	64.1	80.6	66.3	62.3
06.00 p.m. - 07.00 p.m.	63.5	74.7	66.1	61.3
07.00 p.m. - 08.00 p.m.	48.6	68.2	50.3	43.9
08.00 p.m. - 09.00 p.m.	46.5	63.6	48.5	42.4
09.00 p.m. - 10.00 p.m.	52.4	87.8	54.3	50.2
10.00 p.m. - 11.00 p.m.	45.3	72.1	47.4	40.7
11.00 p.m. - 00.00 a.m.	43.9	60.1	45.9	40.0
00.00 a.m. - 01.00 a.m.	46.2	76.9	48.5	44.2
01.00 a.m. - 02.00 a.m.	41.9	62.3	43.6	38.2
02.00 a.m. - 03.00 a.m.	41.3	62.4	42.7	38.0
03.00 a.m. - 04.00 a.m.	41.6	75.8	43.4	37.9
04.00 a.m. - 05.00 a.m.	43.2	75.9	44.4	38.9
05.00 a.m. - 06.00 a.m.	48.2	79.4	49.3	45.9
06.00 a.m. - 07.00 a.m.	49.3	75.8	51.1	45.2
07.00 a.m. - 08.00 a.m.	66.2	91.8	69.6	64.9
08.00 a.m. - 09.00 a.m.	65.0	91.8	68.3	62.4
09.00 a.m. - 10.00 a.m.	67.2	89.7	70.0	64.9
10.00 a.m. - 11.00 a.m.	67.5	90.3	71.7	66.2
24 Hours Average	62.9	-	65.6	60.4
Lmax	-	96.4	-	-
Standard	≤70	≤115	-	-
Ldn	63.1	-	-	-

Standard : Notification of the National Environment Board, No.15, B.E. 2540 (1997), dated March 12, B.E. 2540 (1997), which was published in the Royal Government Gazette, Vol.114, Part 27D dated April 3, B.E. 2540 (1997).

Remark : SLM Model and Serial No. ; ST-25D and 10340945
Calibrator Model and Serial No. ; KSM-42C and S/N 160100568
Calibrator

ANALYSIS REPORT

Data Provided by Customer

Customer Name : บริษัท ริเวียร่า แซนตา โมนิกา พร็อพเพอร์ตี้
ดีเวลลอปเม้นท์ จำกัด

Project Name : โครงการ เดอะริเวียร่า แซนตา โมนิกา จอมเทียน
(The Riviera Santa Monica Jomtien)

Address Project : ซอยสุขุมวิท-พัทยาสาย 6 ถนนสุขุมวิท
ตำบลหนองปรือ อำเภอบางละมุง จังหวัดชลบุรี

Sampling Point : พื้นที่โครงการ (ST1)

GPS. Coordinate : 47 P 705839 E 1424155 N

Measurement By : TNP ENVIRONMENT CO.,LTD.

Data Provided by Laboratory

Report No. : S68085

Sample No. : S68085/28

Sample Type : Sound Level

Sampling Date : 27 – 28 November 2025

Received Date : 01 December 2025

Analytical Date : 01 – 04 December 2025

Report Date : 08 December 2025

Measurement Method : Sound Level Meter

Interval Time	Result (dB(A))			
	Leq	Lmax	L10	L90
11.00 a.m. - 12.00 p.m.	63.1	91.1	65.3	60.4
12.00 p.m. - 01.00 p.m.	65.9	89.0	69.0	62.1
01.00 p.m. - 02.00 p.m.	65.7	95.5	68.6	63.6
02.00 p.m. - 03.00 p.m.	65.3	94.4	68.3	63.5
03.00 p.m. - 04.00 p.m.	64.6	90.6	66.0	61.9
04.00 p.m. - 05.00 p.m.	62.1	91.9	64.8	59.2
05.00 p.m. - 06.00 p.m.	62.3	74.0	65.2	59.5
06.00 p.m. - 07.00 p.m.	61.3	71.4	63.7	59.4
07.00 p.m. - 08.00 p.m.	47.4	67.9	48.9	42.8
08.00 p.m. - 09.00 p.m.	47.2	68.3	49.6	43.2
09.00 p.m. - 10.00 p.m.	46.6	66.2	47.9	42.4
10.00 p.m. - 11.00 p.m.	49.6	87.1	51.2	46.8
11.00 p.m. - 00.00 a.m.	46.3	63.9	48.1	42.1
00.00 a.m. - 01.00 a.m.	45.3	65.2	47.0	41.0
01.00 a.m. - 02.00 a.m.	46.2	71.2	47.2	44.0
02.00 a.m. - 03.00 a.m.	49.3	90.6	51.9	47.2
03.00 a.m. - 04.00 a.m.	42.9	62.1	45.3	39.0
04.00 a.m. - 05.00 a.m.	43.8	67.4	45.3	39.4
05.00 a.m. - 06.00 a.m.	49.2	80.8	51.6	47.1
06.00 a.m. - 07.00 a.m.	53.9	75.3	56.4	50.3
07.00 a.m. - 08.00 a.m.	61.8	82.7	64.5	59.4
08.00 a.m. - 09.00 a.m.	65.3	94.1	68.0	62.3
09.00 a.m. - 10.00 a.m.	66.0	91.9	69.7	64.0
10.00 a.m. - 11.00 a.m.	65.3	91.2	68.7	63.3
24 Hours Average	61.5	-	64.3	59.0
Lmax	-	95.5	-	-
Standard	≤70	≤115	-	-
Ldn	62.2	-	-	-

Standard : Notification of the National Environment Board, No.15, B.E. 2540 (1997), dated March 12, B.E. 2540 (1997), which was published in the Royal Government Gazette, Vol.114, Part 27D dated April 3, B.E. 2540 (1997).

Remark : SLM Model and Serial No. : ST-25D and 10340945
Calibrator Model and Serial No. : KSM-42C and S/N 160100568
Calibrator

ANALYSIS REPORT

Data Provided by Customer

Customer Name : บริษัท ริเวียร่า แซนตา โมนิกา พร็อพเพอร์ตี้
ดีเวลลอปเม้นท์ จำกัด

Project Name : โครงการ เดอะริเวียร่า แซนตา โมนิกา จอมเทียน
(The Riviera Santa Monica Jomtien)

Address Project : ซอยสุขุมวิท-พญา 68 ถนนสุขุมวิท
ตำบลหนองปรือ อำเภอบางละมุง จังหวัดชลบุรี

Sampling Point : พื้นที่โครงการ (ST1)

GPS. Coordinate : 47 P 705839 E 1424155 N

Measurement By : TNP ENVIRONMENT CO.,LTD.

Data Provided by Laboratory

Report No. : S68085

Sample No. : S68085/29

Sample Type : Sound Level

Sampling Date : 28 – 29 November 2025

Received Date : 01 December 2025

Analytical Date : 01 – 04 December 2025

Report Date : 08 December 2025

Measurement Method : Sound Level Meter

Interval Time	Result (dB(A))			
	Leq	Lmax	L10	L90
11.00 a.m. - 12.00 p.m.	64.5	88.9	65.6	61.7
12.00 p.m. - 01.00 p.m.	64.0	82.0	66.6	61.6
01.00 p.m. - 02.00 p.m.	64.2	90.7	66.1	61.9
02.00 p.m. - 03.00 p.m.	65.8	94.4	68.4	62.4
03.00 p.m. - 04.00 p.m.	66.2	92.0	69.1	63.3
04.00 p.m. - 05.00 p.m.	65.3	96.3	68.8	63.2
05.00 p.m. - 06.00 p.m.	65.6	94.5	67.5	62.4
06.00 p.m. - 07.00 p.m.	63.4	81.4	65.1	60.2
07.00 p.m. - 08.00 p.m.	49.6	68.3	51.3	45.1
08.00 p.m. - 09.00 p.m.	52.9	93.1	55.6	50.4
09.00 p.m. - 10.00 p.m.	48.1	63.8	50.2	44.2
10.00 p.m. - 11.00 p.m.	47.9	70.0	49.7	43.3
11.00 p.m. - 00.00 a.m.	46.2	63.0	48.5	42.2
00.00 a.m. - 01.00 a.m.	46.2	60.4	48.6	41.9
01.00 a.m. - 02.00 a.m.	46.4	71.1	48.6	41.6
02.00 a.m. - 03.00 a.m.	45.1	62.4	47.2	40.4
03.00 a.m. - 04.00 a.m.	43.8	66.4	45.9	39.7
04.00 a.m. - 05.00 a.m.	44.4	75.6	45.8	40.4
05.00 a.m. - 06.00 a.m.	46.9	70.5	48.4	44.9
06.00 a.m. - 07.00 a.m.	47.4	68.4	48.5	42.9
07.00 a.m. - 08.00 a.m.	63.6	90.7	68.0	60.2
08.00 a.m. - 09.00 a.m.	65.4	90.2	69.4	62.9
09.00 a.m. - 10.00 a.m.	66.5	95.7	69.7	64.1
10.00 a.m. - 11.00 a.m.	66.0	84.7	68.9	62.1
24 Hours Average	62.2	-	65.1	59.4
Lmax	-	96.3	-	-
Standard	≤70	≤115	-	-
Ldn	62.6	-	-	-

Standard : Notification of the National Environment Board, No.15, B.E. 2540 (1997), dated March 12, B.E. 2540 (1997), which was published in the Royal Government Gazette, Vol.114, Part 27D dated April 3, B.E. 2540 (1997).

Remark : SLM Model and Serial No. : ST-25D and 10340945
Calibrator Model and Serial No. : KSM-42C and S/N 160100568
Calibrator

ANALYSIS REPORT

Data Provided by Customer

Customer Name : บริษัท ริเวียร่า แซนตา โมนิกา พร็อพเพอร์ตี้
ดีเวลลอปเม้นท์ จำกัด
Project Name : โครงการ เดอะริเวียร่า แซนตา โมนิกา จอมเทียน
(The Riviera Santa Monica Jomtien)
Address Project : ซอยสุขุมวิท-พญา 68 ถนนสุขุมวิท
ตำบลหนองปรือ อำเภอบางละมุง จังหวัดชลบุรี
Sampling Point : พื้นที่โครงการ (ST1)
GPS. Coordinate : 47 P 705839 E 1424155 N
Measurement By : TNP ENVIRONMENT CO.,LTD.

Data Provided by Laboratory

Report No. : S68085
Sample No. : S68085/30
Sample Type : Sound Level
Sampling Date : 29 – 30 November 2025
Received Date : 01 December 2025
Analytical Date : 01 – 04 December 2025
Report Date : 08 December 2025
Measurement Method : Sound Level Meter

Interval Time	Result (dB(A))			
	Leq	Lmax	L10	L90
11.00 a.m. - 12.00 p.m.	66.7	91.2	68.2	63.9
12.00 p.m. - 01.00 p.m.	63.8	90.5	66.0	60.7
01.00 p.m. - 02.00 p.m.	67.4	92.8	70.9	65.0
02.00 p.m. - 03.00 p.m.	67.2	93.6	70.1	64.5
03.00 p.m. - 04.00 p.m.	67.1	89.7	70.0	65.1
04.00 p.m. - 05.00 p.m.	65.0	90.1	67.0	62.8
05.00 p.m. - 06.00 p.m.	65.9	74.4	68.7	61.1
06.00 p.m. - 07.00 p.m.	64.0	76.3	66.4	62.1
07.00 p.m. - 08.00 p.m.	52.0	81.2	54.4	50.0
08.00 p.m. - 09.00 p.m.	50.4	70.4	52.6	46.4
09.00 p.m. - 10.00 p.m.	52.2	70.1	54.2	47.8
10.00 p.m. - 11.00 p.m.	50.7	64.8	52.9	46.4
11.00 p.m. - 00.00 a.m.	53.1	79.4	55.8	50.5
00.00 a.m. - 01.00 a.m.	50.2	78.6	51.8	48.7
01.00 a.m. - 02.00 a.m.	49.1	71.4	51.1	45.2
02.00 a.m. - 03.00 a.m.	46.8	68.0	49.3	42.6
03.00 a.m. - 04.00 a.m.	48.6	68.6	50.6	46.3
04.00 a.m. - 05.00 a.m.	52.3	71.3	54.7	50.4
05.00 a.m. - 06.00 a.m.	57.6	75.4	60.8	54.7
06.00 a.m. - 07.00 a.m.	60.2	79.8	63.1	57.6
07.00 a.m. - 08.00 a.m.	63.2	96.3	66.8	61.3
08.00 a.m. - 09.00 a.m.	64.2	91.6	66.5	61.5
09.00 a.m. - 10.00 a.m.	64.8	94.5	66.8	60.4
10.00 a.m. - 11.00 a.m.	65.1	96.3	67.4	61.8
24 Hours Average	62.9	-	65.5	60.1
Lmax	-	96.3	-	-
Standard	≤70	≤115	-	-
Ldn	64.5	-	-	-

Standard : Notification of the National Environment Board, No.15, B.E. 2540 (1997), dated March 12, B.E. 2540 (1997), which was published in the Royal Government Gazette, Vol.114, Part 27D dated April 3, B.E. 2540 (1997).

Remark : SLM Model and Serial No. : ST-25D and 10340945
Calibrator Model and Serial No. : KSM-42C and S/N 160100568
Calibrator

**TNP ENVIRONMENT CO.,LTD.**

เลขที่ 332/173 หมู่ 3 ตำบลบางรักพัฒนา อำเภอบางบัวทอง จังหวัดนนทบุรี 11110 โทรศัพท์: 02-156-8273

E-mail: tnp.envi@gmail.com เลขประจำตัวผู้เสียภาษี 0125560008957 สำนักงานใหญ่

ANALYSIS REPORT**Data Provided by Customer**

Customer Name : บริษัท ริเวียร่า แซนตา โมนิกา พร็อพเพอร์ตี้
ดีเวลลอปเม้นท์ จำกัด

Project Name : โครงการ เดอะริเวียร่า แซนตา โมนิกา จอมเทียน
(The Riviera Santa Monica Jomtien)

Address Project : ซอยสุขุมวิท-พญา 68 ถนนสุขุมวิท
ตำบลหนองปรือ อำเภอบางละมุง จังหวัดชลบุรี

Sampling Point : พื้นที่โครงการ (ST1)

GPS. Coordinate : 47 P 705839 E 1424155 N

Measurement By : TNP ENVIRONMENT CO.,LTD.

Data Provided by Laboratory

Report No. : S68085

Sample No. : S68085/31

Sample Type : Sound Level

Sampling Date : 30 November – 01 December 2025

Received Date : 02 December 2025

Analytical Date : 02 – 04 December 2025

Report Date : 08 December 2025

Measurement Method : Sound Level Meter

Interval Time	Result (dB(A))			
	Leq	Lmax	L10	L90
11.00 a.m. - 12.00 p.m.	65.6	97.6	67.4	63.4
12.00 p.m. - 01.00 p.m.	62.4	94.3	64.3	60.2
01.00 p.m. - 02.00 p.m.	63.8	96.7	66.7	61.3
02.00 p.m. - 03.00 p.m.	64.5	93.6	67.5	61.8
03.00 p.m. - 04.00 p.m.	64.7	92.1	67.6	62.6
04.00 p.m. - 05.00 p.m.	65.3	96.5	67.8	62.8
05.00 p.m. - 06.00 p.m.	64.7	87.6	66.6	62.1
06.00 p.m. - 07.00 p.m.	62.3	85.5	64.3	60.7
07.00 p.m. - 08.00 p.m.	53.8	78.6	56.2	50.6
08.00 p.m. - 09.00 p.m.	52.6	74.2	56.6	50.7
09.00 p.m. - 10.00 p.m.	51.5	76.9	54.6	47.9
10.00 p.m. - 11.00 p.m.	50.3	79.1	52.4	48.6
11.00 p.m. - 00.00 a.m.	49.2	76.8	53.6	47.2
00.00 a.m. - 01.00 a.m.	49.1	69.3	52.8	46.8
01.00 a.m. - 02.00 a.m.	48.2	68.7	53.4	45.9
02.00 a.m. - 03.00 a.m.	47.8	67.9	50.6	44.3
03.00 a.m. - 04.00 a.m.	47.4	69.3	51.7	43.8
04.00 a.m. - 05.00 a.m.	49.6	78.4	52.3	46.7
05.00 a.m. - 06.00 a.m.	55.1	76.3	57.8	53.2
06.00 a.m. - 07.00 a.m.	59.8	81.2	62.3	57.6
07.00 a.m. - 08.00 a.m.	61.8	85.3	63.4	59.6
08.00 a.m. - 09.00 a.m.	63.4	84.2	66.5	60.4
09.00 a.m. - 10.00 a.m.	65.1	95.1	67.8	63.5
10.00 a.m. - 11.00 a.m.	64.9	91.0	66.3	62.7
24 Hours Average	61.5	-	63.9	59.2
Lmax	-	97.6	-	-
Standard	≤70	≤115	-	-
Ldn	63.2	-	-	-

Standard : Notification of the National Environment Board, No.15, B.E. 2540 (1997), dated March 12, B.E. 2540 (1997), which was published in the Royal Government Gazette, Vol.114, Part 27D dated April 3, B.E. 2540 (1997).

Remark : SLM Model and Serial No. ; ST-25D and 10340945
Calibrator Model and Serial No. ; KSM-42C and S/N 160100568
Calibrator

ANALYSIS REPORT

Data Provided by Customer

Customer Name : บริษัท ริเวียร่า แซนตา โมนิกา พร็อพเพอร์ตี้
ดีเวลลอปเม้นท์ จำกัด
Project Name : โครงการ เดอะริเวียร่า แซนตา โมนิกา จอมเทียน
(The Riviera Santa Monica Jomtien)
Address Project : ซอยสุขุมวิท-พญา 68 ถนนสุขุมวิท
ตำบลหนองปรือ อำเภอบางละมุง จังหวัดชลบุรี
Sampling Point : พื้นที่โครงการ (ST1)
GPS. Coordinate : 47 P 705839 E 1424155 N
Measurement By : TNP ENVIRONMENT CO.,LTD.

Data Provided by Laboratory

Report No. : S68085
Sample Type : Annoyance Level
Sampling Date : 24 November – 01 December 2025
Received Date : 26 November – 02 December 2025
Analytical Date : 26 November – 04 December 2025
Report Date : 08 December 2025
Measurement Method : Sound Level Meter

Sample No.	Sampling Date	Specific Noise Level : L_{eq}	Residual Noise Level : L_{eq}	Background Noise Level : L_{90}	The Values of Annoyance Level	Standard
S68085/25	24-25/11/2025	67.0 ^{1/}	62.5 ^{2/}	60.4 ^{2/}	9.7	10.0
S68085/26	25-26/11/2025	66.1 ^{3/}	62.4 ^{4/}	59.4 ^{4/}	9.3	10.0
S68085/27	26-27/11/2025	67.5 ^{5/}	62.5 ^{6/}	60.9 ^{6/}	9.9	10.0
S68085/28	27-28/11/2025	66.0 ^{7/}	61.8 ^{8/}	59.3 ^{8/}	9.6	10.0
S68085/29	28-29/11/2025	66.5 ^{9/}	62.4 ^{10/}	59.6 ^{10/}	9.8	10.0
S68085/30	29-30/11/2025	67.4 ^{11/}	62.9 ^{12/}	60.8 ^{12/}	9.7	10.0
S68085/31	30/11-01/12/2025	65.6 ^{13/}	61.0 ^{14/}	59.1 ^{14/}	9.7	10.0

Standard : Notification of the National Environment Board, No.29, B.E. 2550 (2007), dated June 29, B.E. 2550 (2007), which was published in the Royal Government Gazette, Vol.124, Part 98D dated August, B.E. 2550 (2007).

Remark : Unit of Measurement is dB(A)

Specific Noise Level

- ^{1/} Measurement on 09.00 a.m. – 10.00 a.m., 25 November 2025
- ^{3/} Measurement on 08.00 a.m. – 09.00 a.m., 26 November 2025
- ^{5/} Measurement on 10.00 a.m. – 11.00 a.m., 27 November 2025
- ^{7/} Measurement on 09.00 a.m. – 10.00 a.m., 28 November 2025
- ^{9/} Measurement on 09.00 a.m. – 10.00 a.m., 29 November 2025
- ^{11/} Measurement on 01.00 p.m. – 02.00 p.m., 29 November 2025
- ^{13/} Measurement on 11.00 a.m. – 12.00 p.m., 30 November 2025

Residual Noise Level

- ^{2/} Measurement on 07.50 a.m. – 07.55 a.m., 25 November 2025
- ^{4/} Measurement on 06.30 p.m. – 06.35 p.m., 25 November 2025
- ^{6/} Measurement on 06.15 p.m. – 06.20 p.m., 26 November 2025
- ^{8/} Measurement on 06.50 p.m. – 06.55 p.m., 27 November 2025
- ^{10/} Measurement on 06.15 p.m. – 06.20 p.m., 28 November 2025
- ^{12/} Measurement on 07.15 a.m. – 07.20 a.m., 30 November 2025
- ^{14/} Measurement on 07.50 a.m. – 07.55 a.m., 01 December 2025

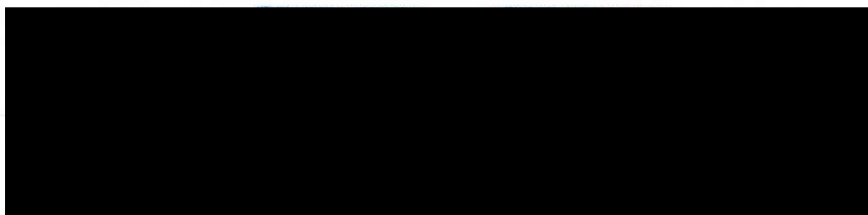

ANALYSIS REPORT

Data Provided by Customer

Customer Name : บริษัท ริเวียร่า แซนตา โมนิกา พร็อพเพอร์ตี้
ดีเวลลอปเม้นท์ จำกัด
Project Name : โครงการ เดอะริเวียร่า แซนตา โมนิกา จอมเทียน
(The Riviera Santa Monica Jomtien)
Address Project : ซอยสุขุมวิท-พญา 68 ถนนสุขุมวิท
ตำบลหนองปรือ อำเภอบางละมุง จังหวัดชลบุรี
Sampling Point : พื้นที่ภายนอกโครงการ (ST2)
GPS. Coordinate : 47 P 705714 E 1424054 N
Measurement By : TNP ENVIRONMENT CO.,LTD.

Data Provided by Laboratory

Report No. : S68085
Sample No. : S68085/32
Sample Type : Sound Level
Sampling Date : 27 – 28 November 2025
Received Date : 01 December 2025
Analytical Date : 01 – 03 December 2025
Report Date : 04 December 2025
Measurement Method : Sound Level Meter

Interval Time	Result (dB(A))			
	Leq	Lmax	L10	L90
10.00 a.m. - 11.00 a.m.	61.2	76.8	64.2	58.4
11.00 a.m. - 12.00 p.m.	61.3	83.5	62.3	58.6
12.00 p.m. - 01.00 p.m.	60.4	86.9	63.5	58.1
01.00 p.m. - 02.00 p.m.	62.3	85.4	63.9	58.4
02.00 p.m. - 03.00 p.m.	63.4	87.2	65.1	60.3
03.00 p.m. - 04.00 p.m.	61.8	83.4	63.6	58.4
04.00 p.m. - 05.00 p.m.	60.8	88.1	62.4	58.5
05.00 p.m. - 06.00 p.m.	60.5	80.3	62.3	57.9
06.00 p.m. - 07.00 p.m.	59.4	76.5	61.8	57.1
07.00 p.m. - 08.00 p.m.	59.5	73.2	62.3	56.5
08.00 p.m. - 09.00 p.m.	58.6	76.0	60.8	55.7
09.00 p.m. - 10.00 p.m.	55.8	69.6	59.6	52.3
10.00 p.m. - 11.00 p.m.	52.3	67.4	55.7	50.2
11.00 p.m. - 00.00 a.m.	51.1	66.5	53.5	49.6
00.00 a.m. - 01.00 a.m.	47.4	60.6	50.4	46.1
01.00 a.m. - 02.00 a.m.	47.2	64.8	50.1	45.0
02.00 a.m. - 03.00 a.m.	50.6	63.9	53.4	48.6
03.00 a.m. - 04.00 a.m.	53.7	72.6	56.9	50.8
04.00 a.m. - 05.00 a.m.	56.8	74.7	59.6	54.6
05.00 a.m. - 06.00 a.m.	57.1	75.9	60.1	55.7
06.00 a.m. - 07.00 a.m.	58.2	79.2	60.3	56.2
07.00 a.m. - 08.00 a.m.	58.5	71.6	60.3	55.6
08.00 a.m. - 09.00 a.m.	59.4	79.4	61.4	57.2
09.00 a.m. - 10.00 a.m.	60.2	81.2	63.5	58.4
24 Hours Average	59.1	-	63.8	48.9
Lmax	-	88.1	-	-
Standard	≤70	≤115	-	-
Ldn	62.3	-	-	-

Standard : Notification of the National Environment Board, No.15, B.E. 2540 (1997), dated March 12, B.E. 2540 (1997), which was published in the Royal Government Gazette, Vol.114, Part 27D dated April 3, B.E. 2540 (1997).

Remark : SLM Model and Serial No. ; ST-25D and 10340946
Calibrator Model and Serial No. ; KSM-42C and S/N 160100568
Calibrator

ANALYSIS REPORT

Data Provided by Customer

Customer Name : บริษัท ริเวียร่า แซนตา โมนิกา พร็อพเพอร์ตี้
ดีเวลลอปเม้นท์ จำกัด
Project Name : โครงการ เดอะริเวียร่า แซนตา โมนิกา จอมเทียน
(The Riviera Santa Monica Jomtien)
Address Project : ซอยสุขุมวิท-พัทยาสาย 6 ถนนสุขุมวิท
ตำบลหนองปรือ อำเภอบางละมุง จังหวัดชลบุรี
Sampling Point : พื้นที่ภายนอกโครงการ (ST2)
GPS. Coordinate : 47 P 705714 E 1424054 N
Measurement By : TNP ENVIRONMENT CO.,LTD.

Data Provided by Laboratory

Report No. : S68085
Sample No. : S68085/33
Sample Type : Sound Level
Sampling Date : 28 – 29 November 2025
Received Date : 01 December 2025
Analytical Date : 01 – 03 December 2025
Report Date : 04 December 2025
Measurement Method : Sound Level Meter

Interval Time	Result (dB(A))			
	Leq	Lmax	L10	L90
10.00 a.m. - 11.00 a.m.	61.3	86.9	63.5	57.9
11.00 a.m. - 12.00 p.m.	62.6	87.3	64.5	60.1
12.00 p.m. - 01.00 p.m.	58.0	85.9	60.7	56.3
01.00 p.m. - 02.00 p.m.	61.5	88.3	63.6	59.4
02.00 p.m. - 03.00 p.m.	61.4	91.6	63.6	58.4
03.00 p.m. - 04.00 p.m.	62.3	93.7	64.8	60.2
04.00 p.m. - 05.00 p.m.	62.5	95.2	65.9	60.3
05.00 p.m. - 06.00 p.m.	61.5	86.4	63.4	58.4
06.00 p.m. - 07.00 p.m.	59.4	81.3	61.1	55.8
07.00 p.m. - 08.00 p.m.	57.5	79.5	60.4	55.2
08.00 p.m. - 09.00 p.m.	58.3	73.5	59.3	56.7
09.00 p.m. - 10.00 p.m.	56.3	76.8	59.3	54.2
10.00 p.m. - 11.00 p.m.	55.4	79.3	58.6	53.4
11.00 p.m. - 00.00 a.m.	52.3	73.4	55.1	50.8
00.00 a.m. - 01.00 a.m.	50.6	69.3	52.3	47.6
01.00 a.m. - 02.00 a.m.	49.6	67.4	51.6	47.3
02.00 a.m. - 03.00 a.m.	46.2	68.2	48.6	44.1
03.00 a.m. - 04.00 a.m.	45.5	63.3	47.7	42.6
04.00 a.m. - 05.00 a.m.	50.3	65.6	52.3	48.6
05.00 a.m. - 06.00 a.m.	56.4	72.4	58.6	54.3
06.00 a.m. - 07.00 a.m.	57.7	73.6	59.8	55.8
07.00 a.m. - 08.00 a.m.	58.5	78.6	60.4	56.1
08.00 a.m. - 09.00 a.m.	59.6	81.5	61.3	57.2
09.00 a.m. - 10.00 a.m.	60.4	83.1	62.6	58.5
24 Hours Average	58.9	-	64.2	47.4
Lmax	-	95.2	-	-
Standard	≤70	≤115	-	-
Ldn	61.8	-	-	-

Standard : Notification of the National Environment Board, No.15, B.E. 2540 (1997), dated March 12, B.E. 2540 (1997), which was published in the Royal Government Gazette, Vol.114, Part 27D dated April 3, B.E. 2540 (1997).

Remark : SLM Model and Serial No. ; ST-25D and 10340946
Calibrator Model and Serial No. ; KSM-42C and S/N 160100568
Calibrator

ANALYSIS REPORT

Data Provided by Customer

Customer Name : บริษัท ริเวียร่า แซนตา โมนิกา พร็อพเพอร์ตี้
ดีเวลลอปเม้นท์ จำกัด
Project Name : โครงการ เดอะริเวียร่า แซนตา โมนิกา จอมเทียน
(The Riviera Santa Monica Jomtien)
Address Project : ซอยสุขุมวิท-พัทยาสาย 6 ถนนสุขุมวิท
ตำบลหนองปรือ อำเภอบางละมุง จังหวัดชลบุรี
Sampling Point : พื้นที่ภายนอกโครงการ (ST2)
GPS. Coordinate : 47 P 705714 E 1424054 N
Measurement By : TNP ENVIRONMENT CO.,LTD.

Data Provided by Laboratory

Report No. : S68085
Sample No. : S68085/34
Sample Type : Sound Level
Sampling Date : 29 – 30 November 2025
Received Date : 01 December 2025
Analytical Date : 01 – 03 December 2025
Report Date : 04 December 2025
Measurement Method : Sound Level Meter

Interval Time	Result (dB(A))			
	Leq	Lmax	L10	L90
10.00 a.m. - 11.00 a.m.	62.6	90.4	64.5	60.3
11.00 a.m. - 12.00 p.m.	62.2	87.6	65.7	60.7
12.00 p.m. - 01.00 p.m.	58.3	85.4	60.2	56.4
01.00 p.m. - 02.00 p.m.	61.6	86.3	63.8	59.6
02.00 p.m. - 03.00 p.m.	60.3	81.6	63.1	58.7
03.00 p.m. - 04.00 p.m.	60.5	82.4	62.3	58.3
04.00 p.m. - 05.00 p.m.	61.4	81.3	63.4	59.4
05.00 p.m. - 06.00 p.m.	60.8	86.3	62.4	58.7
06.00 p.m. - 07.00 p.m.	59.7	78.7	61.3	57.5
07.00 p.m. - 08.00 p.m.	57.7	82.6	60.2	55.2
08.00 p.m. - 09.00 p.m.	58.3	79.7	59.7	54.9
09.00 p.m. - 10.00 p.m.	57.6	73.4	59.4	56.1
10.00 p.m. - 11.00 p.m.	56.2	78.6	58.2	54.2
11.00 p.m. - 00.00 a.m.	54.1	80.4	56.7	51.3
00.00 a.m. - 01.00 a.m.	50.9	66.2	52.6	49.6
01.00 a.m. - 02.00 a.m.	48.7	64.6	50.7	47.3
02.00 a.m. - 03.00 a.m.	46.8	68.5	48.9	44.3
03.00 a.m. - 04.00 a.m.	49.1	65.9	51.6	46.7
04.00 a.m. - 05.00 a.m.	52.4	74.1	55.4	50.3
05.00 a.m. - 06.00 a.m.	57.5	77.3	59.6	55.1
06.00 a.m. - 07.00 a.m.	57.0	78.9	59.1	55.3
07.00 a.m. - 08.00 a.m.	59.2	88.2	61.3	57.2
08.00 a.m. - 09.00 a.m.	59.9	77.3	62.4	57.3
09.00 a.m. - 10.00 a.m.	61.2	86.3	63.6	59.4
24 Hours Average	58.9	-	63.7	48.0
Lmax	-	90.4	-	-
Standard	≤70	≤115	-	-
Ldn	62.1	-	-	-

Standard : Notification of the National Environment Board, No.15, B.E. 2540 (1997), dated March 12, B.E. 2540 (1997), which was published in the Royal Government Gazette, Vol.114, Part 27D dated April 3, B.E. 2540 (1997).

Remark : SLM Model and Serial No. ; ST-25D and 10340946
Calibrator Model and Serial No. ; KSM-42C and S/N 160100568
Calibrator

ANALYSIS REPORT

Data Provided by Customer

Customer Name : บริษัท ริเวียร่า แซนตา โมนิกา พร็อพเพอร์ตี้
ดีเวลลอปเม้นท์ จำกัด

Project Name : โครงการ เดอะริเวียร่า แซนตา โมนิกา จอมเทียน
(The Riviera Santa Monica Jomtien)

Address Project : ซอยสุขุมวิท-พัทยา 68 ถนนสุขุมวิท
ตำบลหนองปรือ อำเภอบางละมุง จังหวัดชลบุรี

Sampling Point : พื้นที่ภายนอกโครงการ (ST2)

GPS. Coordinate : 47 P 705714 E 1424054 N

Measurement By : TNP ENVIRONMENT CO.,LTD.

Data Provided by Laboratory

Report No. : S68085

Sample Type : Annoyance Level

Sampling Date : 27 – 30 November 2025

Received Date : 01 December 2025

Analytical Date : 01 – 03 December 2025

Report Date : 04 December 2025

Measurement Method : Sound Level Meter

Sample No.	Sampling Date	Specific Noise Level : L_{eq}	Residual Noise Level : L_{eq}	Background Noise Level : L_{90}	The Values of Annoyance Level	Standard
S68085/32	27-28/11/2025	63.4 ^{1/}	58.2 ^{2/}	55.4 ^{2/}	6.4	10.0
S68085/33	28-29/11/2025	62.6 ^{3/}	57.3 ^{4/}	55.6 ^{4/}	5.5	10.0
S68085/34	29-30/11/2025	62.6 ^{5/}	57.1 ^{6/}	55.8 ^{6/}	5.4	10.0

Standard : Notification of the National Environment Board, No.29, B.E. 2550 (2007), dated June 29, B.E. 2550 (2007), which was published in the Royal Government Gazette, Vol.124, Part 98D dated August, B.E. 2550 (2007).

Remark : Unit of Measurement is dB(A)

Specific Noise Level

^{1/} Measurement on 02.00 p.m. – 03.00 p.m., 27 November 2025

^{3/} Measurement on 11.00 a.m. – 12.00 p.m., 28 November 2025

^{5/} Measurement on 10.00 a.m. – 11.00 a.m., 29 November 2025

; Residual Noise Level

^{2/} Measurement on 07.35 a.m. – 07.40 a.m., 28 November 2025

^{4/} Measurement on 12.55 p.m. – 13.00 p.m., 28 November 2025

^{6/} Measurement on 12.50 p.m. – 12.55 p.m., 29 November 2025



TNP ENVIRONMENT CO.,LTD.

เลขที่ 332/173 หมู่ 3 ตำบลบางรักพัฒนา อำเภอบางบัวทอง จังหวัดนนทบุรี 11110 โทรศัพท์: 02-156-8273

E-mail: tnp.envi@gmail.com เลขประจำตัวผู้เสียภาษี 0125560008957 สำนักงานใหญ่

ANALYSIS REPORT

Data Provided by Customer

Customer Name : บริษัท ริเวียร่า แซนตา โมนิกา พร็อพเพอร์ตี้
ดีเวลลอปเม้นท์ จำกัด
Project Name : โครงการ เดอะริเวียร่า แซนตา โมนิกา จอมเทียน
(The Riviera Santa Monica Jomtien)
Address Project : ซอยสุขุมวิท-พญา 68 ถนนสุขุมวิท
ตำบลหนองปรือ อำเภอบางละมุง จังหวัดชลบุรี
Sampling Point : พื้นที่โครงการ (ST1)
GPS. Coordinate : 47 P 705839 E 1424155 N
Measurement By : TNP ENVIRONMENT CO.,LTD.

Data Provided by Laboratory

Report No. : S68085
Sample No. : S68085/2
Sample Type : Sound Level
Sampling Date : 01 – 02 December 2025
Received Date : 03 December 2025
Analytical Date : 03 – 11 December 2025
Report Date : 12 December 2025
Measurement Method : Sound Level Meter

Interval Time	Result (dB(A))			
	Leq	Lmax	L10	L90
11.00 a.m. - 12.00 p.m.	64.1	82.3	67.1	63.6
12.00 p.m. - 01.00 p.m.	61.3	81.0	63.5	59.7
01.00 p.m. - 02.00 p.m.	62.7	83.2	65.6	60.5
02.00 p.m. - 03.00 p.m.	63.5	85.6	66.7	62.4
03.00 p.m. - 04.00 p.m.	64.0	86.4	66.3	62.7
04.00 p.m. - 05.00 p.m.	63.7	82.3	66.7	61.8
05.00 p.m. - 06.00 p.m.	63.8	86.5	66.9	62.2
06.00 p.m. - 07.00 p.m.	61.6	79.5	64.5	59.4
07.00 p.m. - 08.00 p.m.	59.4	75.4	61.2	57.7
08.00 p.m. - 09.00 p.m.	58.6	76.3	60.3	55.8
09.00 p.m. - 10.00 p.m.	57.5	75.9	59.7	54.3
10.00 p.m. - 11.00 p.m.	56.3	74.6	58.6	53.6
11.00 p.m. - 00.00 a.m.	54.6	77.5	57.8	52.4
00.00 a.m. - 01.00 a.m.	52.1	71.8	55.3	50.6
01.00 a.m. - 02.00 a.m.	49.8	68.9	52.4	46.8
02.00 a.m. - 03.00 a.m.	49.6	67.8	51.9	47.5
03.00 a.m. - 04.00 a.m.	48.3	65.3	50.6	45.6
04.00 a.m. - 05.00 a.m.	51.6	69.4	53.7	48.2
05.00 a.m. - 06.00 a.m.	56.4	70.6	58.6	54.4
06.00 a.m. - 07.00 a.m.	58.7	73.4	60.4	56.3
07.00 a.m. - 08.00 a.m.	60.1	81.4	62.5	58.2
08.00 a.m. - 09.00 a.m.	61.5	86.5	63.7	59.6
09.00 a.m. - 10.00 a.m.	63.4	87.4	66.8	61.4
10.00 a.m. - 11.00 a.m.	63.9	87.3	66.2	62.0
24 Hours Average	60.7	-	66.8	47.7
Lmax	-	87.4	-	-
Standard	≤70	≤115	-	-
Ldn	63.2	-	-	-

Standard : Notification of the National Environment Board, No.15, B.E. 2540 (1997), dated March 12, B.E. 2540 (1997), which was published in the Royal Government Gazette, Vol.114, Part 27D dated April 3, B.E. 2540 (1997).

Remark : SLM Model and Serial No. : ST-25D and 10340945
Calibrator Model and Serial No. : KSM-42C and S/N 160100568
Calibrator



TNP ENVIRONMENT CO.,LTD.

เลขที่ 332/173 หมู่ 3 ตำบลบางรักพัฒนา อำเภอบางบัวทอง จังหวัดนนทบุรี 11110 โทรศัพท์: 02-156-8273

E-mail: tnp.envi@gmail.com เลขประจำตัวผู้เสียภาษี 0125560008957 สำนักงานใหญ่

ANALYSIS REPORT

Data Provided by Customer

Customer Name : บริษัท ริเวียร่า แซนตา โมนิกา พร็อพเพอร์ตี้
ดีเวลลอปเม้นท์ จำกัด
Project Name : โครงการ เดอะริเวียร่า แซนตา โมนิกา จอมเทียน
(The Riviera Santa Monica Jomtien)
Address Project : ซอยสุขุมวิท-พญา 68 ถนนสุขุมวิท
ตำบลหนองปรือ อำเภอบางละมุง จังหวัดชลบุรี
Sampling Point : พื้นที่โครงการ (ST1)
GPS. Coordinate : 47 P 705839 E 1424155 N
Measurement By : TNP ENVIRONMENT CO.,LTD.

Data Provided by Laboratory

Report No. : S68085
Sample No. : S68085/3
Sample Type : Sound Level
Sampling Date : 02 – 03 December 2025
Received Date : 04 December 2025
Analytical Date : 04 – 11 December 2025
Report Date : 12 December 2025
Measurement Method : Sound Level Meter

Interval Time	Result (dB(A))			
	Leq	Lmax	L10	L90
11.00 a.m. - 12.00 p.m.	64.3	84.7	65.9	62.8
12.00 p.m. - 01.00 p.m.	62.8	82.9	64.9	60.3
01.00 p.m. - 02.00 p.m.	64.6	83.5	66.3	62.7
02.00 p.m. - 03.00 p.m.	65.7	89.7	67.2	63.5
03.00 p.m. - 04.00 p.m.	65.2	88.5	67.6	61.4
04.00 p.m. - 05.00 p.m.	63.2	84.3	65.1	60.8
05.00 p.m. - 06.00 p.m.	63.1	85.6	64.7	61.5
06.00 p.m. - 07.00 p.m.	61.4	81.0	64.7	60.0
07.00 p.m. - 08.00 p.m.	61.5	83.1	63.8	59.4
08.00 p.m. - 09.00 p.m.	59.7	78.6	61.2	57.4
09.00 p.m. - 10.00 p.m.	59.6	77.4	62.3	58.1
10.00 p.m. - 11.00 p.m.	57.6	75.3	60.8	55.6
11.00 p.m. - 00.00 a.m.	58.3	78.5	60.7	56.3
00.00 a.m. - 01.00 a.m.	56.1	76.3	58.6	53.7
01.00 a.m. - 02.00 a.m.	56.3	75.2	58.4	53.8
02.00 a.m. - 03.00 a.m.	54.4	70.3	56.3	51.8
03.00 a.m. - 04.00 a.m.	49.8	67.4	51.3	47.6
04.00 a.m. - 05.00 a.m.	50.6	68.2	53.6	47.5
05.00 a.m. - 06.00 a.m.	55.6	70.6	56.8	52.4
06.00 a.m. - 07.00 a.m.	58.9	76.5	61.9	56.3
07.00 a.m. - 08.00 a.m.	62.6	84.3	64.8	60.5
08.00 a.m. - 09.00 a.m.	64.2	87.4	66.5	62.4
09.00 a.m. - 10.00 a.m.	63.7	86.5	66.8	61.6
10.00 a.m. - 11.00 a.m.	63.8	82.1	66.1	61.7
24 Hours Average	61.8	-	66.7	52.0
Lmax	-	89.7	-	-
Standard	≤70	≤115	-	-
Ldn	64.6	-	-	-

Standard : Notification of the National Environment Board, No.15, B.E. 2540 (1997), dated March 12, B.E. 2540 (1997), which was published in the Royal Government Gazette, Vol.114, Part 27D dated April 3, B.E. 2540 (1997).

Remark : SLM Model and Serial No. ; ST-25D and 10340945

Calibrator Model and Serial No. ; KEM 82C-115-01-160100568

Calibrator



TNP ENVIRONMENT CO.,LTD.

เลขที่ 332/173 หมู่ 3 ตำบลบางรักพัฒนา อำเภอบางบัวทอง จังหวัดนนทบุรี 11110 โทรศัพท์: 02-156-8273

E-mail: tnp.envi@gmail.com เลขประจำตัวผู้เสียภาษี 0125560008957 สำนักงานใหญ่

ANALYSIS REPORT

Data Provided by Customer

Customer Name : บริษัท ริเวียร่า แซนตา โมนิกา พร็อพเพอร์ตี้
ดีเวลลอปเม้นท์ จำกัด
Project Name : โครงการ เดอะริเวียร่า แซนตา โมนิกา จอมเทียน
(The Riviera Santa Monica Jomtien)
Address Project : ซอยสุขุมวิท-พญา 68 ถนนสุขุมวิท
ตำบลหนองปรือ อำเภอบางละมุง จังหวัดชลบุรี
Sampling Point : พื้นที่โครงการ (ST1)
GPS. Coordinate : 47 P 705839 E 1424155 N
Measurement By : TNP ENVIRONMENT CO.,LTD.

Data Provided by Laboratory

Report No. : S68085
Sample No. : S68085/4
Sample Type : Sound Level
Sampling Date : 03 - 04 December 2025
Received Date : 08 December 2025
Analytical Date : 08 - 11 December 2025
Report Date : 12 December 2025
Measurement Method : Sound Level Meter

Interval Time	Result (dB(A))			
	Leq	Lmax	L10	L90
11.00 a.m. - 12.00 p.m.	65.4	86.1	67.6	61.9
12.00 p.m. - 01.00 p.m.	62.5	86.1	64.6	60.7
01.00 p.m. - 02.00 p.m.	64.7	88.9	66.9	61.5
02.00 p.m. - 03.00 p.m.	66.2	86.7	68.1	63.4
03.00 p.m. - 04.00 p.m.	65.8	84.9	67.3	63.8
04.00 p.m. - 05.00 p.m.	64.2	86.8	67.2	61.2
05.00 p.m. - 06.00 p.m.	63.7	81.9	66.2	60.8
06.00 p.m. - 07.00 p.m.	63.0	80.5	65.4	61.3
07.00 p.m. - 08.00 p.m.	61.7	76.9	63.7	59.4
08.00 p.m. - 09.00 p.m.	60.5	78.4	62.5	58.6
09.00 p.m. - 10.00 p.m.	59.6	79.5	61.4	57.5
10.00 p.m. - 11.00 p.m.	58.7	75.6	60.3	56.4
11.00 p.m. - 00.00 a.m.	56.3	76.3	59.4	54.2
00.00 a.m. - 01.00 a.m.	54.6	77.6	56.8	53.1
01.00 a.m. - 02.00 a.m.	52.3	74.9	54.6	50.6
02.00 a.m. - 03.00 a.m.	49.6	68.9	52.3	47.6
03.00 a.m. - 04.00 a.m.	49.2	67.5	53.8	47.3
04.00 a.m. - 05.00 a.m.	51.2	68.3	55.7	48.1
05.00 a.m. - 06.00 a.m.	54.5	71.4	57.5	52.5
06.00 a.m. - 07.00 a.m.	57.6	72.6	60.7	54.2
07.00 a.m. - 08.00 a.m.	62.3	79.4	64.5	60.6
08.00 a.m. - 09.00 a.m.	64.5	82.3	66.8	62.4
09.00 a.m. - 10.00 a.m.	63.6	85.6	66.7	61.0
10.00 a.m. - 11.00 a.m.	64.1	86.4	65.9	62.5
24 Hours Average	62.1	-	67.3	48.9
Lmax	-	88.9	-	-
Standard	≤70	≤115	-	-
Ldn	64.3	-	-	-

Standard : Notification of the National Environment Board, No.15, B.E. 2540 (1997), dated March 12, B.E. 2540 (1997), which was published in the Royal Government Gazette, Vol.114, Part 27D dated April 3, B.E. 2540 (1997).

Remark : SLM Model and Serial No. : ST-25D and 10340945
Calibrator Model and Serial No. : KSM-42C and S/N 160100568
Calibrator

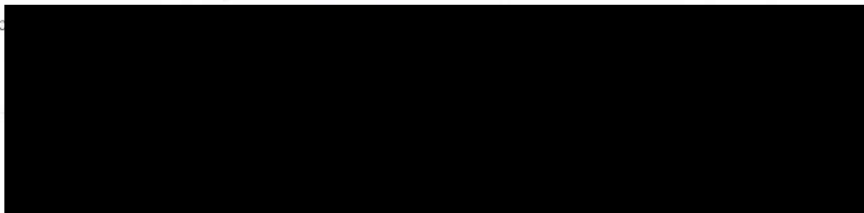

ANALYSIS REPORT

Data Provided by Customer

Customer Name : บริษัท ริเวียร่า แซนตา โมนิกา พร็อพเพอร์ตี้
ดีเวลลอปเม้นท์ จำกัด
Project Name : โครงการ เดอะริเวียร่า แซนตา โมนิกา จอมเทียน
(The Riviera Santa Monica Jomtien)
Address Project : ซอยสุขุมวิท-พัทยา 68 ถนนสุขุมวิท
ตำบลหนองปรือ อำเภอบางละมุง จังหวัดชลบุรี
Sampling Point : พื้นที่โครงการ (ST1)
GPS. Coordinate : 47 P 705839 E 1424155 N
Measurement By : TNP ENVIRONMENT CO.,LTD.

Data Provided by Laboratory

Report No. : S68085
Sample No. : S68085/5
Sample Type : Sound Level
Sampling Date : 04 – 05 December 2025
Received Date : 08 December 2025
Analytical Date : 08 – 11 December 2025
Report Date : 12 December 2025
Measurement Method : Sound Level Meter

Interval Time	Result (dB(A))			
	Leq	Lmax	L10	L90
11.00 a.m. - 12.00 p.m.	64.5	82.6	66.4	62.8
12.00 p.m. - 01.00 p.m.	61.5	84.7	63.5	59.6
01.00 p.m. - 02.00 p.m.	63.5	81.9	66.3	61.5
02.00 p.m. - 03.00 p.m.	64.6	86.8	66.7	62.4
03.00 p.m. - 04.00 p.m.	65.4	82.3	68.2	62.8
04.00 p.m. - 05.00 p.m.	65.1	86.5	68.3	63.4
05.00 p.m. - 06.00 p.m.	63.2	85.9	67.5	61.7
06.00 p.m. - 07.00 p.m.	61.1	87.3	63.6	59.3
07.00 p.m. - 08.00 p.m.	60.3	79.5	62.4	57.6
08.00 p.m. - 09.00 p.m.	59.4	78.1	61.2	56.8
09.00 p.m. - 10.00 p.m.	57.6	74.2	60.6	54.8
10.00 p.m. - 11.00 p.m.	56.5	76.4	59.7	54.2
11.00 p.m. - 00.00 a.m.	53.2	72.6	56.4	51.0
00.00 a.m. - 01.00 a.m.	52.8	72.0	54.8	49.6
01.00 a.m. - 02.00 a.m.	49.6	69.0	51.2	47.2
02.00 a.m. - 03.00 a.m.	48.3	67.4	50.8	45.2
03.00 a.m. - 04.00 a.m.	47.6	65.9	49.6	45.8
04.00 a.m. - 05.00 a.m.	49.6	67.5	51.6	46.1
05.00 a.m. - 06.00 a.m.	52.3	68.3	55.5	50.8
06.00 a.m. - 07.00 a.m.	56.7	73.3	58.6	54.3
07.00 a.m. - 08.00 a.m.	61.8	78.1	63.4	59.6
08.00 a.m. - 09.00 a.m.	62.7	86.5	64.5	60.4
09.00 a.m. - 10.00 a.m.	62.8	84.3	65.1	60.7
10.00 a.m. - 11.00 a.m.	63.6	89.3	66.7	61.7
24 Hours Average	61.2	-	67.3	46.4
Lmax	-	89.3	-	-
Standard	≤70	≤115	-	-
Ldn	63.0	-	-	-

Standard : Notification of the National Environment Board, No.15, B.E. 2540 (1997), dated March 12, B.E. 2540 (1997), which was published in the Royal Government Gazette, Vol.114, Part 27D dated April 3, B.E. 2540 (1997).

Remark : SLM Model and Serial No. : ST-25D and 10340945
Calibrator Model and Serial No. : KSM-42C and S/N 160100568
Calibrat



TNP ENVIRONMENT CO.,LTD.

เลขที่ 332/173 หมู่ 3 ตำบลบางรักพัฒนา อำเภอบางบัวทอง จังหวัดนนทบุรี 11110 โทรศัพท์: 02-156-8273

E-mail: tnp.envi@gmail.com เลขประจำตัวผู้เสียภาษี 0125560008957 สำนักงานใหญ่

ANALYSIS REPORT

Data Provided by Customer

Customer Name : บริษัท ริเวียร่า แซนตา โมนิกา พร็อพเพอร์ตี้
ดีเวลลอปเม้นท์ จำกัด
Project Name : โครงการ เดอะริเวียร่า แซนตา โมนิกา จอมเทียน
(The Riviera Santa Monica Jomtien)
Address Project : ซอยสุขุมวิท-พญา 68 ถนนสุขุมวิท
ตำบลหนองปรือ อำเภอบางละมุง จังหวัดชลบุรี
Sampling Point : พื้นที่โครงการ (ST1)
GPS. Coordinate : 47 P 705839 E 1424155 N
Measurement By : TNP ENVIRONMENT CO.,LTD.

Data Provided by Laboratory

Report No. : S68085
Sample No. : S68085/6
Sample Type : Sound Level
Sampling Date : 05 – 06 December 2025
Received Date : 08 December 2025
Analytical Date : 08 – 11 December 2025
Report Date : 12 December 2025
Measurement Method : Sound Level Meter

Interval Time	Result (dB(A))			
	Leq	Lmax	L10	L90
11.00 a.m. - 12.00 p.m.	65.3	83.7	67.8	61.8
12.00 p.m. - 01.00 p.m.	63.1	84.3	66.5	60.2
01.00 p.m. - 02.00 p.m.	66.1	82.6	68.5	63.8
02.00 p.m. - 03.00 p.m.	65.3	85.9	67	62.9
03.00 p.m. - 04.00 p.m.	64.1	81.7	65.3	61.7
04.00 p.m. - 05.00 p.m.	64.5	83.6	66.7	62.9
05.00 p.m. - 06.00 p.m.	64.7	88.5	66.3	61.8
06.00 p.m. - 07.00 p.m.	64.0	83.4	67.5	62.3
07.00 p.m. - 08.00 p.m.	61.8	83.6	63.8	59.4
08.00 p.m. - 09.00 p.m.	60.3	82.4	63.4	58.7
09.00 p.m. - 10.00 p.m.	59.7	78.6	61.8	57.4
10.00 p.m. - 11.00 p.m.	58.1	77.2	61.0	55.8
11.00 p.m. - 00.00 a.m.	57.3	71.3	59.6	53.4
00.00 a.m. - 01.00 a.m.	49.6	68.2	52.3	46.8
01.00 a.m. - 02.00 a.m.	48.6	67.3	51	46.5
02.00 a.m. - 03.00 a.m.	47.5	66.1	50.6	45.2
03.00 a.m. - 04.00 a.m.	50.3	65.4	52.7	48.3
04.00 a.m. - 05.00 a.m.	51.3	70.5	53.5	49.2
05.00 a.m. - 06.00 a.m.	55.8	73.6	58.7	52.4
06.00 a.m. - 07.00 a.m.	57.7	75.8	59.4	54.3
07.00 a.m. - 08.00 a.m.	63.5	77.5	65.6	61.4
08.00 a.m. - 09.00 a.m.	64.5	85.6	66.4	63.2
09.00 a.m. - 10.00 a.m.	64.1	81.6	67.1	60.7
10.00 a.m. - 11.00 a.m.	64.6	86.9	66.3	62.5
24 Hours Average	62.3	-	67.4	47.3
Lmax	-	88.5	-	-
Standard	≤70	≤115	-	-
Ldn	64.3	-	-	-

Standard : Notification of the National Environment Board, No.15, B.E. 2540 (1997), dated March 12, B.E. 2540 (1997), which was published in the Royal Government Gazette, Vol.114, Part 27D dated April 3, B.E. 2540 (1997).

Remark : SLM Model and Serial No. : ST-25D and 10340945
Calibrator Model and Serial No. : KSM-42C and S/N 160100568
Calibrator



TNP ENVIRONMENT CO.,LTD.

เลขที่ 332/173 หมู่ 3 ตำบลบางรักพัฒนา อำเภอบางบัวทอง จังหวัดนนทบุรี 11110 โทรศัพท์: 02-156-8273

E-mail: tnp.envi@gmail.com เลขประจำตัวผู้เสียภาษี 0125560008957 สำนักงานใหญ่

ANALYSIS REPORT

Data Provided by Customer

Customer Name : บริษัท ริเวียร่า แซนตา โมนิกา พร็อพเพอร์ตี้
ดีเวลลอปเม้นท์ จำกัด
Project Name : โครงการ เดอะริเวียร่า แซนตา โมนิกา จอมเทียน
(The Riviera Santa Monica Jomtien)
Address Project : ซอยสุขุมวิท-พญา 68 ถนนสุขุมวิท
ตำบลหนองปรือ อำเภอบางละมุง จังหวัดชลบุรี
Sampling Point : พื้นที่โครงการ (ST1)
GPS. Coordinate : 47 P 705839 E 1424155 N
Measurement By : TNP ENVIRONMENT CO.,LTD.

Data Provided by Laboratory

Report No. : S68085
Sample No. : S68085/7
Sample Type : Sound Level
Sampling Date : 06 – 07 December 2025
Received Date : 08 December 2025
Analytical Date : 08 – 11 December 2025
Report Date : 12 December 2025
Measurement Method : Sound Level Meter

Interval Time	Result (dB(A))			
	Leq	Lmax	L10	L90
11.00 a.m. - 12.00 p.m.	64.1	86.7	66.3	62.8
12.00 p.m. - 01.00 p.m.	61.0	82.3	63.4	58.7
01.00 p.m. - 02.00 p.m.	64.5	89.4	66.9	62.3
02.00 p.m. - 03.00 p.m.	63.8	83.7	65.7	61.5
03.00 p.m. - 04.00 p.m.	64.8	87.6	67.2	62.8
04.00 p.m. - 05.00 p.m.	62.6	88.2	65.1	60.3
05.00 p.m. - 06.00 p.m.	63.7	86.7	65.3	61.7
06.00 p.m. - 07.00 p.m.	60.8	81.0	62.8	58.6
07.00 p.m. - 08.00 p.m.	59.7	79.5	61.4	57.4
08.00 p.m. - 09.00 p.m.	58.4	74.6	60.8	56.3
09.00 p.m. - 10.00 p.m.	56.3	76.3	59.8	54.2
10.00 p.m. - 11.00 p.m.	57.4	78.2	59.1	55.8
11.00 p.m. - 00.00 a.m.	54.2	70.3	56.2	52.6
00.00 a.m. - 01.00 a.m.	50.6	68.4	53.4	48.6
01.00 a.m. - 02.00 a.m.	49.5	67.5	51.8	47.5
02.00 a.m. - 03.00 a.m.	48.6	69.3	50.7	46.2
03.00 a.m. - 04.00 a.m.	46.2	64.3	49.3	44.1
04.00 a.m. - 05.00 a.m.	45.1	66.1	48.7	42.3
05.00 a.m. - 06.00 a.m.	50.7	69.3	52.6	48.6
06.00 a.m. - 07.00 a.m.	55.6	71.5	58.6	52.3
07.00 a.m. - 08.00 a.m.	61.3	78.6	63.5	58.7
08.00 a.m. - 09.00 a.m.	62.5	81.5	65.9	60.3
09.00 a.m. - 10.00 a.m.	63.4	83.6	66.7	61.4
10.00 a.m. - 11.00 a.m.	63.5	85.4	66.5	62.3
24 Hours Average	60.8	-	66.6	46.6
Lmax	-	89.4	-	-
Standard	≤70	≤115	-	-
Ldn	62.6	-	-	-

Standard : Notification of the National Environment Board, No.15, B.E. 2540 (1997), dated March 12, B.E. 2540 (1997), which was published in the Royal Government Gazette, Vol.114, Part 27D dated April 3, B.E. 2540 (1997).

Remark : SLM Model and Serial No. : ST-25D and 10340945
Calibrator Model and Serial No. : KSM-42C and S/N 160100568
Calibrat



TNP ENVIRONMENT CO.,LTD.

เลขที่ 332/173 หมู่ 3 ตำบลบางรักพัฒนา อำเภอบางบัวทอง จังหวัดนนทบุรี 11110 โทรศัพท์: 02-156-8273

E-mail: tnp.envi@gmail.com เลขประจำตัวผู้เสียภาษี 0125560008957 สำนักงานใหญ่

ANALYSIS REPORT

Data Provided by Customer

Customer Name : บริษัท ริเวียร่า แซนตา โมนิกา พร็อพเพอร์ตี้
ดีเวลลอปเม้นท์ จำกัด
Project Name : โครงการ เดอะริเวียร่า แซนตา โมนิกา จอมเทียน
(The Riviera Santa Monica Jomtien)
Address Project : ซอยสุขุมวิท-พัทยา 68 ถนนสุขุมวิท
ตำบลหนองปรือ อำเภอบางละมุง จังหวัดชลบุรี
Sampling Point : พื้นที่โครงการ (ST1)
GPS. Coordinate : 47 P 705839 E 1424155 N
Measurement By : TNP ENVIRONMENT CO.,LTD.

Data Provided by Laboratory

Report No. : S68085
Sample No. : S68085/8
Sample Type : Sound Level
Sampling Date : 07 – 08 December 2025
Received Date : 09 December 2025
Analytical Date : 09 – 11 December 2025
Report Date : 12 December 2025
Measurement Method : Sound Level Meter

Interval Time	Result (dB(A))			
	Leq	Lmax	L10	L90
11.00 a.m. - 12.00 p.m.	64.1	83.1	66.4	62.8
12.00 p.m. - 01.00 p.m.	61.7	81.2	63.5	58.9
01.00 p.m. - 02.00 p.m.	62.5	86.5	64.5	60.7
02.00 p.m. - 03.00 p.m.	63.8	84.3	66.9	61.1
03.00 p.m. - 04.00 p.m.	63.4	85.9	65.4	61.8
04.00 p.m. - 05.00 p.m.	64.2	86.7	66.5	62.5
05.00 p.m. - 06.00 p.m.	62.8	89.3	64.7	60.8
06.00 p.m. - 07.00 p.m.	60.1	82.6	63.3	58.2
07.00 p.m. - 08.00 p.m.	60.3	83.7	62.7	59.1
08.00 p.m. - 09.00 p.m.	58.7	80.1	60.4	56.4
09.00 p.m. - 10.00 p.m.	57.6	78.6	60.4	55.2
10.00 p.m. - 11.00 p.m.	56.8	75.4	58.3	54.6
11.00 p.m. - 00.00 a.m.	55.2	73.6	57.6	53.7
00.00 a.m. - 01.00 a.m.	50.3	72.4	52.8	48.6
01.00 a.m. - 02.00 a.m.	49.6	68.4	51.7	47.6
02.00 a.m. - 03.00 a.m.	47.3	66.5	49.3	45.3
03.00 a.m. - 04.00 a.m.	48.3	67.3	51.3	45.6
04.00 a.m. - 05.00 a.m.	50.2	67.3	53.8	48.6
05.00 a.m. - 06.00 a.m.	55.6	72.4	57.5	52.3
06.00 a.m. - 07.00 a.m.	57.4	73.6	60.6	55.8
07.00 a.m. - 08.00 a.m.	61.5	77.1	63.4	58.7
08.00 a.m. - 09.00 a.m.	64.3	85.6	66.8	62.4
09.00 a.m. - 10.00 a.m.	64.4	86.4	67.2	63.5
10.00 a.m. - 11.00 a.m.	63.8	88.3	65.9	61.4
24 Hours Average	61.0	-	66.7	47.9
Lmax	-	89.3	-	-
Standard	≤70	≤115	-	-
Ldn	63.1	-	-	-

Standard : Notification of the National Environment Board, No.15, B.E. 2540 (1997), dated March 12, B.E. 2540 (1997), which was published in the Royal Government Gazette, Vol.114, Part 27D dated April 3, B.E. 2540 (1997).

Remark : SLM Model and Serial No. : ST-25D and 10340945
Calibrator Model and Serial No. : KSM-42C and S/N 160100568
Calibrat

ANALYSIS REPORT

Data Provided by Customer

Customer Name : บริษัท ริเวียร่า แซนตา โมนิกา พร็อพเพอร์ตี้
ดีเวลลอปเม้นท์ จำกัด
Project Name : โครงการ เดอะริเวียร่า แซนตา โมนิกา จอมเทียน
(The Riviera Santa Monica Jomtien)
Address Project : ซอยสุขุมวิท-พัทยา 68 ถนนสุขุมวิท
ตำบลหนองปรือ อำเภอบางละมุง จังหวัดชลบุรี
Sampling Point : พื้นที่โครงการ (ST1)
GPS. Coordinate : 47 P 705839 E 1424155 N
Measurement By : TNP ENVIRONMENT CO.,LTD.

Data Provided by Laboratory

Report No. : S68085
Sample Type : Annoyance Level
Sampling Date : 01 – 08 December 2025
Received Date : 03 – 09 December 2025
Analytical Date : 03 – 11 December 2025
Report Date : 12 December 2025
Measurement Method : Sound Level Meter

Sample No.	Sampling Date	Specific Noise Level : L_{eq}	Residual Noise Level : L_{eq}	Background Noise Level : L_{90}	The Values of Annoyance Level	Standard
S68085/2	01-02/12/2025	64.1 ^{1/}	59.4 ^{2/}	57.5 ^{2/}	9.8	10.0
S68085/3	02-03/12/2025	65.7 ^{3/}	61.3 ^{4/}	59.4 ^{4/}	9.3	10.0
S68085/4	03-04/12/2025	66.2 ^{5/}	62.4 ^{6/}	60.4 ^{6/}	8.5	10.0
S68085/5	04-05/12/2025	65.4 ^{7/}	60.4 ^{8/}	58.8 ^{8/}	9.9	10.0
S68085/6	05-06/12/2025	66.1 ^{9/}	63.0 ^{10/}	60.0 ^{10/}	8.2	10.0
S68085/7	06-07/12/2025	64.8 ^{11/}	60.3 ^{12/}	58.1 ^{12/}	9.8	10.0
S68085/8	07-08/12/2025	64.4 ^{13/}	59.5 ^{14/}	57.8 ^{14/}	9.9	10.0

Standard : Notification of the National Environment Board, No.29, B.E. 2550 (2007), dated June 29, B.E. 2550 (2007), which was published in the Royal Government Gazette, Vol.124, Part 98D dated August, B.E. 2550 (2007).

Remark : Unit of Measurement is dB(A)

Specific Noise Level

- ^{1/} Measurement on 11.00 a.m. – 12.00 p.m., 01 December 2025
^{3/} Measurement on 02.00 p.m. – 03.00 p.m., 02 December 2025
^{5/} Measurement on 02.00 p.m. – 03.00 p.m., 03 December 2025
^{7/} Measurement on 03.00 p.m. – 04.00 p.m., 04 December 2025
^{9/} Measurement on 01.00 p.m. – 02.00 p.m., 05 December 2025
^{11/} Measurement on 03.00 p.m. – 04.00 p.m., 06 December 2025
^{13/} Measurement on 09.00 a.m. – 10.00 a.m., 08 December 2025

Residual Noise Level

- ^{2/} Measurement on 07.05 a.m. – 07.10 a.m., 02 December 2025
^{4/} Measurement on 06.05 p.m. – 06.10 p.m., 02 December 2025
^{6/} Measurement on 07.35 a.m. – 07.40 a.m., 04 December 2025
^{8/} Measurement on 06.55 p.m. – 07.00 p.m., 04 December 2025
^{10/} Measurement on 12.55 p.m. – 01.00 p.m., 05 December 2025
^{12/} Measurement on 06.35 p.m. – 06.40 p.m., 06 December 2025
^{14/} Measurement on 06.55 p.m. – 07.00 p.m., 07 December 2025

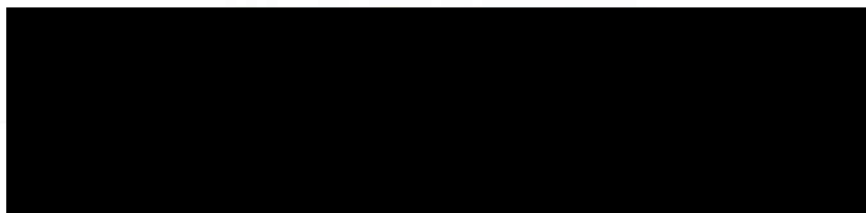



TNP ENVIRONMENT CO.,LTD.

เลขที่ 332/173 หมู่ 3 ตำบลบางรักพัฒนา อำเภอบางบัวทอง จังหวัดนนทบุรี 11110 โทรศัพท์: 02-156-8273

E-mail: tnp.envi@gmail.com เลขประจำตัวผู้เสียภาษี 0125560008957 สำนักงานใหญ่

ANALYSIS REPORT

Data Provided by Customer

Customer Name : บริษัท ริเวียร่า แซนตา โมนิกา พร็อพเพอร์ตี้
ดีเวลลอปเม้นท์ จำกัด
Project Name : โครงการ เดอะริเวียร่า แซนตา โมนิกา จอมเทียน
(The Riviera Santa Monica Jomtien)
Address Project : ซอยสุขุมวิท-พญา 68 ถนนสุขุมวิท
ตำบลหนองปรือ อำเภอบางละมุง จังหวัดชลบุรี
Sampling Point : พื้นที่โครงการ (ST1)
GPS. Coordinate : 47 P 705839 E 1424155 N
Measurement By : TNP ENVIRONMENT CO.,LTD.

Data Provided by Laboratory

Report No. : S68085
Sample No. : S68085/9
Sample Type : Sound Level
Sampling Date : 08 - 09 December 2025
Received Date : 10 December 2025
Analytical Date : 10 - 18 December 2025
Report Date : 19 December 2025
Measurement Method : Sound Level Meter

Interval Time	Result (dB(A))			
	Leq	Lmax	L10	L90
11.00 a.m. - 12.00 p.m.	64.2	86.5	66.8	62.4
12.00 p.m. - 01.00 p.m.	62.3	88.4	64.3	60.2
01.00 p.m. - 02.00 p.m.	64.8	86.3	66.8	62.3
02.00 p.m. - 03.00 p.m.	64.3	86.1	66.3	62.8
03.00 p.m. - 04.00 p.m.	65.1	89.2	67.4	63.4
04.00 p.m. - 05.00 p.m.	63.0	85.4	65.9	61.8
05.00 p.m. - 06.00 p.m.	63.5	89.3	66.8	60.4
06.00 p.m. - 07.00 p.m.	62.6	84.5	64.5	60.6
07.00 p.m. - 08.00 p.m.	60.0	82.3	62.3	58.7
08.00 p.m. - 09.00 p.m.	59.6	76.5	60.9	56.2
09.00 p.m. - 10.00 p.m.	58.4	73.6	61.7	56.3
10.00 p.m. - 11.00 p.m.	56.3	77.1	59.4	54.2
11.00 p.m. - 00.00 a.m.	52.0	70.6	54.5	50.3
00.00 a.m. - 01.00 a.m.	48.6	67.1	50.6	46.2
01.00 a.m. - 02.00 a.m.	49.1	68.5	51.4	47.2
02.00 a.m. - 03.00 a.m.	48.6	69.5	51.3	46.5
03.00 a.m. - 04.00 a.m.	46.2	67.8	49.6	44.3
04.00 a.m. - 05.00 a.m.	50.3	71.5	53.5	48.6
05.00 a.m. - 06.00 a.m.	54.3	73.6	57.7	52.3
06.00 a.m. - 07.00 a.m.	56.8	74.2	58.6	53.8
07.00 a.m. - 08.00 a.m.	62.5	77.5	64.2	60.5
08.00 a.m. - 09.00 a.m.	63.3	78.6	65.4	61.4
09.00 a.m. - 10.00 a.m.	63.6	81.5	66.4	61.8
10.00 a.m. - 11.00 a.m.	65.5	83.9	67.8	62.6
24 Hours Average	61.4	-	66.8	46.7
Lmax	-	89.3	-	-
Standard	≤70	≤115	-	-
Ldn	63.1	-	-	-

Standard : Notification of the National Environment Board, No.15, B.E. 2540 (1997), dated March 12, B.E. 2540 (1997), which was published in the Royal Government Gazette, Vol.114, Part 27D dated April 3, B.E. 2540 (1997).

Remark : SLM Model and Serial No. : ST-25D and 10340945
Calibrator Model and Serial No. : KSM-42C and S/N 160100568
Calibrator



TNP ENVIRONMENT CO.,LTD.

เลขที่ 332/173 หมู่ 3 ตำบลบางรักพัฒนา อำเภอบางบัวทอง จังหวัดนนทบุรี 11110 โทรศัพท์: 02-156-8273

E-mail: tnp.envi@gmail.com เลขประจำตัวผู้เสียภาษี 0125560008957 สำนักงานใหญ่

ANALYSIS REPORT

Data Provided by Customer

Customer Name : บริษัท ริวีเอร์ แซนตา โมนิกา พร็อพเพอร์ตี้
ดีเวลลอปเม้นท์ จำกัด
Project Name : โครงการ เดอะริวีเอร์ แซนตา โมนิกา จอมเทียน
(The Riviera Santa Monica Jomtien)
Address Project : ซอยสุขุมวิท-พัทยา 68 ถนนสุขุมวิท
ตำบลหนองปรือ อำเภอบางละมุง จังหวัดชลบุรี
Sampling Point : พื้นที่โครงการ (ST1)
GPS. Coordinate : 47 P 705839 E 1424155 N
Measurement By : TNP ENVIRONMENT CO.,LTD.

Data Provided by Laboratory

Report No. : S68085
Sample No. : S68085/10
Sample Type : Sound Level
Sampling Date : 09 – 10 December 2025
Received Date : 11 December 2025
Analytical Date : 11 – 18 December 2025
Report Date : 19 December 2025
Measurement Method : Sound Level Meter

Interval Time	Result (dB(A))			
	Leq	Lmax	L10	L90
11.00 a.m. - 12.00 p.m.	64.3	87.4	67.1	62.3
12.00 p.m. - 01.00 p.m.	63.3	83.2	65.3	61.2
01.00 p.m. - 02.00 p.m.	65.7	86.4	67.8	63.6
02.00 p.m. - 03.00 p.m.	64.2	88.3	67.1	62.4
03.00 p.m. - 04.00 p.m.	65.0	92.7	68.1	63.6
04.00 p.m. - 05.00 p.m.	64.9	84.8	67.7	61.9
05.00 p.m. - 06.00 p.m.	64.0	79.2	66.5	61.7
06.00 p.m. - 07.00 p.m.	62.5	72.5	65.0	60.5
07.00 p.m. - 08.00 p.m.	49.0	72.5	51.2	46.7
08.00 p.m. - 09.00 p.m.	45.5	66.8	47.4	41.0
09.00 p.m. - 10.00 p.m.	44.8	62.9	47.0	40.8
10.00 p.m. - 11.00 p.m.	45.4	72.9	46.5	40.9
11.00 p.m. - 00.00 a.m.	45.1	68.3	46.6	39.3
00.00 a.m. - 01.00 a.m.	42.6	61.0	44.4	38.8
01.00 a.m. - 02.00 a.m.	42.0	61.4	43.9	38.5
02.00 a.m. - 03.00 a.m.	44.0	71.2	45.3	39.3
03.00 a.m. - 04.00 a.m.	43.6	71.3	46.1	39.9
04.00 a.m. - 05.00 a.m.	42.3	71.1	43.5	37.9
05.00 a.m. - 06.00 a.m.	59.0	89.2	61.9	57.8
06.00 a.m. - 07.00 a.m.	57.4	80.7	59.1	55.7
07.00 a.m. - 08.00 a.m.	63.0	85.7	65.4	61.8
08.00 a.m. - 09.00 a.m.	67.1	88.9	70.3	65.8
09.00 a.m. - 10.00 a.m.	67.0	86.1	69.4	64.1
10.00 a.m. - 11.00 a.m.	64.7	86.9	67.9	62.6
24 Hours Average	62.0	-	68.0	39.0
Lmax	-	92.7	-	-
Standard	≤70	≤115	-	-
Ldn	63.4	-	-	-

Standard : Notification of the National Environment Board, No.15, B.E. 2540 (1997), dated March 12, B.E. 2540 (1997), which was published in the Royal Government Gazette, Vol.114, Part 27D dated April 3, B.E. 2540 (1997).

Remark : SLM Model and Serial No. : ST-25D and 10340945
Calibrator Model and Serial No. : KSM-42C and S/N 160100568
Calibrator



TNP ENVIRONMENT CO.,LTD.

เลขที่ 332/173 หมู่ 3 ตำบลบางรักพัฒนา อำเภอบางบัวทอง จังหวัดนนทบุรี 11110 โทรศัพท์: 02-156-8273

E-mail: tnp.envi@gmail.com เลขประจำตัวผู้เสียภาษี 0125560008957 สำนักงานใหญ่

ANALYSIS REPORT

Data Provided by Customer

Customer Name : บริษัท ริเวียร่า แซนตา โมนิกา พร็อพเพอร์ตี้
ดีเวลลอปเม้นท์ จำกัด
Project Name : โครงการ เดอะริเวียร่า แซนตา โมนิกา จอมเทียน
(The Riviera Santa Monica Jomtien)
Address Project : ซอยสุขุมวิท-พัทยา 68 ถนนสุขุมวิท
ตำบลหนองปรือ อำเภอบางละมุง จังหวัดชลบุรี
Sampling Point : พื้นที่โครงการ (ST1)
GPS. Coordinate : 47 P 705839 E 1424155 N
Measurement By : TNP ENVIRONMENT CO.,LTD.

Data Provided by Laboratory

Report No. : S68085
Sample No. : S68085/11
Sample Type : Sound Level
Sampling Date : 10 – 11 December 2025
Received Date : 12 December 2025
Analytical Date : 12 – 18 December 2025
Report Date : 19 December 2025
Measurement Method : Sound Level Meter

Interval Time	Result (dB(A))			
	Leq	Lmax	L10	L90
11.00 a.m. - 12.00 p.m.	65.1	88.3	68.0	61.9
12.00 p.m. - 01.00 p.m.	63.1	91.4	65.4	61.2
01.00 p.m. - 02.00 p.m.	66.2	94.3	68.8	64.2
02.00 p.m. - 03.00 p.m.	66.1	89.1	68.9	63.3
03.00 p.m. - 04.00 p.m.	65.7	80.0	68.0	63.6
04.00 p.m. - 05.00 p.m.	64.5	80.9	66.2	62.1
05.00 p.m. - 06.00 p.m.	64.5	76.5	67.5	62.8
06.00 p.m. - 07.00 p.m.	62.2	74.0	64.2	59.2
07.00 p.m. - 08.00 p.m.	46.4	68.0	47.7	43.7
08.00 p.m. - 09.00 p.m.	46.2	71.4	47.4	44.2
09.00 p.m. - 10.00 p.m.	43.1	60.6	44.4	40.0
10.00 p.m. - 11.00 p.m.	45.3	69.6	47.1	42.8
11.00 p.m. - 00.00 a.m.	46.2	86.9	48.0	44.8
00.00 a.m. - 01.00 a.m.	46.5	74.6	48.7	44.1
01.00 a.m. - 02.00 a.m.	42.0	67.4	43.3	37.6
02.00 a.m. - 03.00 a.m.	40.2	61.5	42.1	37.5
03.00 a.m. - 04.00 a.m.	41.8	65.7	43.1	37.5
04.00 a.m. - 05.00 a.m.	42.6	67.7	44.0	37.8
05.00 a.m. - 06.00 a.m.	49.6	76.0	51.2	47.3
06.00 a.m. - 07.00 a.m.	52.1	78.4	54.9	49.7
07.00 a.m. - 08.00 a.m.	63.5	80.6	65.9	60.3
08.00 a.m. - 09.00 a.m.	64.2	81.1	67.0	61.0
09.00 a.m. - 10.00 a.m.	64.4	84.6	66.3	61.9
10.00 a.m. - 11.00 a.m.	65.6	79.4	67.5	63.0
24 Hours Average	61.8	-	68.0	37.7
Lmax	-	94.3	-	-
Standard	≤70	≤115	-	-
Ldn	62.2	-	-	-

Standard : Notification of the National Environment Board, No.15, B.E. 2540 (1997), dated March 12, B.E. 2540 (1997), which was published in the Royal Government Gazette, Vol.114, Part 27D dated April 3, B.E. 2540 (1997).

Remark : SLM Model and Serial No. : ST-25D and 10340945
Calibrator Model and Serial No. : KSM-42C and S/N 160100568
Calibrator



TNP ENVIRONMENT CO.,LTD.

เลขที่ 332/173 หมู่ 3 ตำบลบางรักพัฒนา อำเภอบางบัวทอง จังหวัดนนทบุรี 11110 โทรศัพท์: 02-156-8273

E-mail: tnp.envi@gmail.com เลขประจำตัวผู้เสียภาษี 0125560008957 สำนักงานใหญ่

ANALYSIS REPORT

Data Provided by Customer

Customer Name : บริษัท ริวีเอร์รา แซนตา โมนิกา พร็อพเพอร์ตี้
ดีเวลลอปเม้นท์ จำกัด
Project Name : โครงการ เดอะริวีเอร์รา แซนตา โมนิกา จอมเทียน
(The Riviera Santa Monica Jomtien)
Address Project : ซอยสุขุมวิท-พัทยา 68 ถนนสุขุมวิท
ตำบลหนองปรือ อำเภอบางละมุง จังหวัดชลบุรี
Sampling Point : พื้นที่โครงการ (ST1)
GPS. Coordinate : 47 P 705839 E 1424155 N
Measurement By : TNP ENVIRONMENT CO.,LTD.

Data Provided by Laboratory

Report No. : S68085
Sample No. : S68085/12
Sample Type : Sound Level
Sampling Date : 11 – 12 December 2025
Received Date : 15 December 2025
Analytical Date : 15 – 18 December 2025
Report Date : 19 December 2025
Measurement Method : Sound Level Meter

Interval Time	Result (dB(A))			
	Leq	Lmax	L10	L90
11.00 a.m. - 12.00 p.m.	63.6	91.0	66.8	60.5
12.00 p.m. - 01.00 p.m.	62.8	87.6	65.1	60.2
01.00 p.m. - 02.00 p.m.	65.2	85.3	68.0	62.3
02.00 p.m. - 03.00 p.m.	66.0	84.8	69.2	64.4
03.00 p.m. - 04.00 p.m.	66.2	87.9	70.4	65.7
04.00 p.m. - 05.00 p.m.	64.7	83.1	66.1	62.4
05.00 p.m. - 06.00 p.m.	64.4	84.3	66.6	61.7
06.00 p.m. - 07.00 p.m.	63.2	91.9	65.2	62.0
07.00 p.m. - 08.00 p.m.	52.5	75.1	55.5	50.7
08.00 p.m. - 09.00 p.m.	47.4	74.7	50.5	45.2
09.00 p.m. - 10.00 p.m.	53.5	85.2	56.0	51.5
10.00 p.m. - 11.00 p.m.	54.4	83.9	56.1	52.7
11.00 p.m. - 00.00 a.m.	49.4	75.9	51.7	47.1
00.00 a.m. - 01.00 a.m.	54.5	76.2	56.0	52.3
01.00 a.m. - 02.00 a.m.	53.7	72.0	56.8	51.0
02.00 a.m. - 03.00 a.m.	59.4	76.2	62.3	57.6
03.00 a.m. - 04.00 a.m.	42.3	74.2	45.5	38.0
04.00 a.m. - 05.00 a.m.	41.8	67.7	43.1	37.7
05.00 a.m. - 06.00 a.m.	45.2	65.2	47.0	42.6
06.00 a.m. - 07.00 a.m.	49.1	66.1	51.0	46.4
07.00 a.m. - 08.00 a.m.	62.2	79.9	64.5	60.2
08.00 a.m. - 09.00 a.m.	64.8	75.7	66.8	61.2
09.00 a.m. - 10.00 a.m.	65.9	78.1	67.4	62.2
10.00 a.m. - 11.00 a.m.	63.0	83.4	64.7	59.8
24 Hours Average	61.8	-	67.8	43.4
Lmax	-	91.9	-	-
Standard	≤70	≤115	-	-
Ldn	63.5	-	-	-

Standard : Notification of the National Environment Board, No.15, B.E. 2540 (1997), dated March 12, B.E. 2540 (1997), which was published in the Royal Government Gazette, Vol.114, Part 27D dated April 3, B.E. 2540 (1997).

Remark : SLM Model and Serial No. : ST-25D and 10340945
Calibrator Model and Serial No. : KSM-42C and S/N 160100568
Calibrator



TNP ENVIRONMENT CO.,LTD.

เลขที่ 332/173 หมู่ 3 ตำบลบางรักพัฒนา อำเภอบางบัวทอง จังหวัดนนทบุรี 11110 โทรศัพท์: 02-156-8273

E-mail: tnp.envi@gmail.com เลขประจำตัวผู้เสียภาษี 0125560008957 สำนักงานใหญ่

ANALYSIS REPORT

Data Provided by Customer

Customer Name : บริษัท ริเวียร์า แซนตา โมนิกา พร็อพเพอร์ตี้
ดีเวลลอปเม้นท์ จำกัด
Project Name : โครงการ เดอะริเวียร์า แซนตา โมนิกา จอมเทียน
(The Riviera Santa Monica Jomtien)
Address Project : ซอยสุขุมวิท-พัทยา 68 ถนนสุขุมวิท
ตำบลหนองปรือ อำเภอบางละมุง จังหวัดชลบุรี
Sampling Point : พื้นที่โครงการ (ST1)
GPS. Coordinate : 47 P 705839 E 1424155 N
Measurement By : TNP ENVIRONMENT CO.,LTD.

Data Provided by Laboratory

Report No. : S68085
Sample No. : S68085/13
Sample Type : Sound Level
Sampling Date : 12 – 13 December 2025
Received Date : 15 December 2025
Analytical Date : 15 – 18 December 2025
Report Date : 19 December 2025
Measurement Method : Sound Level Meter

Interval Time	Result (dB(A))			
	Leq	Lmax	L10	L90
11.00 a.m. - 12.00 p.m.	62.3	79.2	64.8	60.3
12.00 p.m. - 01.00 p.m.	60.8	82.4	62.8	58.5
01.00 p.m. - 02.00 p.m.	62.2	82.4	65.0	60.1
02.00 p.m. - 03.00 p.m.	63.3	85.7	65.6	61.8
03.00 p.m. - 04.00 p.m.	65.2	85.2	68.1	63.3
04.00 p.m. - 05.00 p.m.	63.8	80.0	66.5	61.8
05.00 p.m. - 06.00 p.m.	62.6	90.2	64.3	60.1
06.00 p.m. - 07.00 p.m.	63.1	75.5	66.1	61.9
07.00 p.m. - 08.00 p.m.	48.6	70.0	50.2	44.7
08.00 p.m. - 09.00 p.m.	48.8	72.7	50.7	44.6
09.00 p.m. - 10.00 p.m.	47.8	70.6	50.6	44.0
10.00 p.m. - 11.00 p.m.	46.1	62.3	47.7	44.0
11.00 p.m. - 00.00 a.m.	45.6	68.6	46.9	43.2
00.00 a.m. - 01.00 a.m.	44.6	68.6	46.0	42.7
01.00 a.m. - 02.00 a.m.	45.3	63.4	46.7	42.7
02.00 a.m. - 03.00 a.m.	45.6	67.0	47.4	43.2
03.00 a.m. - 04.00 a.m.	46.2	74.4	48.2	44.8
04.00 a.m. - 05.00 a.m.	45.8	69.6	47.5	42.8
05.00 a.m. - 06.00 a.m.	51.4	74.5	53.8	49.5
06.00 a.m. - 07.00 a.m.	48.3	70.6	49.3	45.3
07.00 a.m. - 08.00 a.m.	62.1	86.1	64.8	60.0
08.00 a.m. - 09.00 a.m.	63.5	88.4	66.7	61.7
09.00 a.m. - 10.00 a.m.	64.1	89.6	66.3	62.7
10.00 a.m. - 11.00 a.m.	64.3	87.5	67.2	62.8
24 Hours Average	60.4	-	66.6	42.9
Lmax	-	90.2	-	-
Standard	≤70	≤115	-	-
Ldn	61.0	-	-	-

Standard : Notification of the National Environment Board, No.15, B.E. 2540 (1997), dated March 12, B.E. 2540 (1997), which was published in the Royal Government Gazette, Vol.114, Part 27D dated April 3, B.E. 2540 (1997).

Remark : SLM Model and Serial No. : ST-25D and 10340945
Calibrator Model and Serial No. : KSM-42C and S/N 160100568
Calibrator

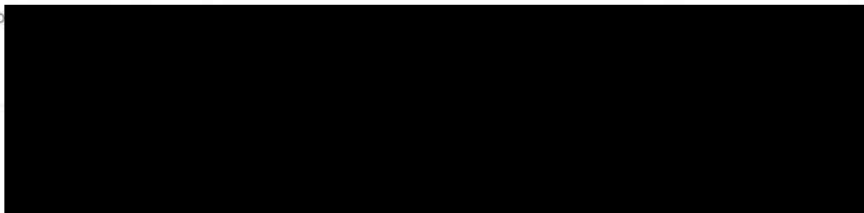



TNP ENVIRONMENT CO.,LTD.

เลขที่ 332/173 หมู่ 3 ตำบลบางรักพัฒนา อำเภอบางบัวทอง จังหวัดนนทบุรี 11110 โทรศัพท์: 02-156-8273

E-mail: tnp.envi@gmail.com เลขประจำตัวผู้เสียภาษี 0125560008957 สำนักงานใหญ่

ANALYSIS REPORT

Data Provided by Customer

Customer Name : บริษัท ริเวียร่า แซนตา โมนิกา พร็อพเพอร์ตี้
ดีเวลลอปเม้นท์ จำกัด
Project Name : โครงการ เดอะริเวียร่า แซนตา โมนิกา จอมเทียน
(The Riviera Santa Monica Jomtien)
Address Project : ซอยสุขุมวิท-พญา 68 ถนนสุขุมวิท
ตำบลหนองปรือ อำเภอบางละมุง จังหวัดชลบุรี
Sampling Point : พื้นที่โครงการ (ST1)
GPS. Coordinate : 47 P 705839 E 1424155 N
Measurement By : TNP ENVIRONMENT CO.,LTD.

Data Provided by Laboratory

Report No. : S68085
Sample No. : S68085/14
Sample Type : Sound Level
Sampling Date : 13 – 14 December 2025
Received Date : 15 December 2025
Analytical Date : 15 – 18 December 2025
Report Date : 19 December 2025
Measurement Method : Sound Level Meter

Interval Time	Result (dB(A))			
	Leq	Lmax	L10	L90
11.00 a.m. - 12.00 p.m.	64.5	87.4	66.8	62.5
12.00 p.m. - 01.00 p.m.	61.6	89.3	64.8	59.2
01.00 p.m. - 02.00 p.m.	65.2	89.9	67.0	63.8
02.00 p.m. - 03.00 p.m.	64.1	88.4	65.6	62.6
03.00 p.m. - 04.00 p.m.	63.4	84.1	67.0	61.6
04.00 p.m. - 05.00 p.m.	65.4	84.1	69.0	63.4
05.00 p.m. - 06.00 p.m.	65.1	82.8	67.2	62.4
06.00 p.m. - 07.00 p.m.	62.1	83.0	65.9	60.4
07.00 p.m. - 08.00 p.m.	49.6	73.9	51.4	47.2
08.00 p.m. - 09.00 p.m.	49.2	75.1	52.7	46.4
09.00 p.m. - 10.00 p.m.	51.6	75.7	53.0	49.2
10.00 p.m. - 11.00 p.m.	46.8	64.0	48.6	44.0
11.00 p.m. - 00.00 a.m.	46.0	60.9	47.9	43.3
00.00 a.m. - 01.00 a.m.	46.1	61.2	47.9	43.2
01.00 a.m. - 02.00 a.m.	46.0	69.9	48.5	42.1
02.00 a.m. - 03.00 a.m.	44.4	61.0	45.4	42.0
03.00 a.m. - 04.00 a.m.	44.9	74.1	46.4	41.8
04.00 a.m. - 05.00 a.m.	45.4	69.4	47.7	42.2
05.00 a.m. - 06.00 a.m.	47.0	80.4	49.7	42.7
06.00 a.m. - 07.00 a.m.	49.9	77.3	51.1	46.9
07.00 a.m. - 08.00 a.m.	61.3	78.0	63.3	59.4
08.00 a.m. - 09.00 a.m.	62.9	83.5	64.8	60.2
09.00 a.m. - 10.00 a.m.	63.0	85.8	65.6	61.4
10.00 a.m. - 11.00 a.m.	62.6	81.7	65.6	60.2
24 Hours Average	60.7	-	67.0	42.1
Lmax	-	89.9	-	-
Standard	≤70	≤115	-	-
Ldn	61.3	-	-	-

Standard : Notification of the National Environment Board, No.15, B.E. 2540 (1997), dated March 12, B.E. 2540 (1997), which was published in the Royal Government Gazette, Vol.114, Part 27D dated April 3, B.E. 2540 (1997).

Remark : SLM Model and Serial No. : ST-25D and 10340945
Calibrator Model and Serial No. : KSM-42C and S/N 160100568
Calibra

ANALYSIS REPORT

Data Provided by Customer

Customer Name : บริษัท ริเวียร่า แซนตา โมนิกา พร็อพเพอร์ตี้
ดีเวลลอปเม้นท์ จำกัด
Project Name : โครงการ เดอะริเวียร่า แซนตา โมนิกา จอมเทียน
(The Riviera Santa Monica Jomtien)
Address Project : ซอยสุขุมวิท-พญา 68 ถนนสุขุมวิท
ตำบลหนองปรือ อำเภอบางละมุง จังหวัดชลบุรี
Sampling Point : พื้นที่โครงการ (ST1)
GPS. Coordinate : 47 P 705839 E 1424155 N
Measurement By : TNP ENVIRONMENT CO.,LTD.

Data Provided by Laboratory

Report No. : S68085
Sample No. : S68085/15
Sample Type : Sound Level
Sampling Date : 14 - 15 December 2025
Received Date : 16 December 2025
Analytical Date : 16 - 18 December 2025
Report Date : 19 December 2025
Measurement Method : Sound Level Meter

Interval Time	Result (dB(A))			
	Leq	Lmax	L10	L90
11.00 a.m. - 12.00 p.m.	61.5	83.2	63.9	59.7
12.00 p.m. - 01.00 p.m.	61.0	80.3	63.1	57.5
01.00 p.m. - 02.00 p.m.	62.6	91.2	66.8	60.3
02.00 p.m. - 03.00 p.m.	65.0	83.2	67.7	62.3
03.00 p.m. - 04.00 p.m.	64.9	82.8	67.7	62.4
04.00 p.m. - 05.00 p.m.	64.6	83.2	66.7	62.8
05.00 p.m. - 06.00 p.m.	63.9	85.1	66.2	61.5
06.00 p.m. - 07.00 p.m.	60.4	78.9	62.9	58.4
07.00 p.m. - 08.00 p.m.	47.1	72.7	48.3	41.9
08.00 p.m. - 09.00 p.m.	47.5	70.3	49.6	45.8
09.00 p.m. - 10.00 p.m.	46.8	67.6	48.2	43.2
10.00 p.m. - 11.00 p.m.	46.3	68.9	48.5	44.7
11.00 p.m. - 00.00 a.m.	45.6	67.4	47.3	43.9
00.00 a.m. - 01.00 a.m.	45.1	66.8	47.6	42.8
01.00 a.m. - 02.00 a.m.	44.3	65.7	46.8	41.5
02.00 a.m. - 03.00 a.m.	44.8	69.5	46.7	42.6
03.00 a.m. - 04.00 a.m.	45.6	68.3	47.8	43.2
04.00 a.m. - 05.00 a.m.	46.8	64.2	48.6	44.6
05.00 a.m. - 06.00 a.m.	48.3	67.8	50.3	46.7
06.00 a.m. - 07.00 a.m.	49.5	70.3	51.7	47.3
07.00 a.m. - 08.00 a.m.	60.8	87.6	62.4	58.4
08.00 a.m. - 09.00 a.m.	61.5	88.2	63.7	59.4
09.00 a.m. - 10.00 a.m.	62.7	85.4	64.5	60.4
10.00 a.m. - 11.00 a.m.	62.2	83.6	65.3	60.3
24 Hours Average	60.0	-	66.8	42.7
Lmax	-	91.2	-	-
Standard	≤70	≤115	-	-
Ldn	60.6	-	-	-

Standard : Notification of the National Environment Board, No.15, B.E. 2540 (1997), dated March 12, B.E. 2540 (1997), which was published in the Royal Government Gazette, Vol.114, Part 27D dated April 3, B.E. 2540 (1997).

Remark : SLM Model and Serial No. : ST-25D and 10340945
Calibrator Model and Serial No. : KSM-42C and S/N 160100568
Calibrator

ANALYSIS REPORT

Data Provided by Customer

Customer Name : บริษัท ริเวียร่า แซนตา โมนิกา พร็อพเพอร์ตี้
ดีเวลลอปเม้นท์ จำกัด
Project Name : โครงการ เดอะริเวียร่า แซนตา โมนิกา จอมเทียน
(The Riviera Santa Monica Jomtien)
Address Project : ซอยสุขุมวิท-พญา 68 ถนนสุขุมวิท
ตำบลหนองปรือ อำเภอบางละมุง จังหวัดชลบุรี
Sampling Point : พื้นที่โครงการ (ST1)
GPS. Coordinate : 47 P 705839 E 1424155 N
Measurement By : TNP ENVIRONMENT CO.,LTD.

Data Provided by Laboratory

Report No. : S68085
Sample Type : Annoyance Level
Sampling Date : 08 – 15 December 2025
Received Date : 10 – 16 December 2025
Analytical Date : 10 – 18 December 2025
Report Date : 19 December 2025
Measurement Method : Sound Level Meter

Sample No.	Sampling Date	Specific Noise Level : L_{eq}	Residual Noise Level : L_{eq}	Background Noise Level : L_{90}	The Values of Annoyance Level	Standard
S68085/9	08-09/12/2025	65.5 ^{1/}	61.9 ^{2/}	59.8 ^{2/}	8.2	10.0
S68085/10	09-10/12/2025	67.1 ^{3/}	62.5 ^{4/}	60.4 ^{4/}	9.9	10.0
S68085/11	10-11/12/2025	66.2 ^{5/}	62.2 ^{6/}	59.2 ^{6/}	9.8	10.0
S68085/12	11-12/12/2025	66.2 ^{7/}	61.6 ^{8/}	59.5 ^{8/}	9.9	10.0
S68085/13	12-13/12/2025	65.2 ^{9/}	60.4 ^{10/}	58.7 ^{10/}	9.8	10.0
S68085/14	13-14/12/2025	65.4 ^{11/}	61.1 ^{12/}	59.7 ^{12/}	8.7	10.0
S68085/15	14-15/12/2025	65.0 ^{13/}	60.3 ^{14/}	58.3 ^{14/}	9.9	10.0

Standard : Notification of the National Environment Board, No.29, B.E. 2550 (2007), dated June 29, B.E. 2550 (2007), which was published in the Royal Government Gazette, Vol.124, Part 98D dated August, B.E. 2550 (2007).

Remark : Unit of Measurement is dB(A)

Specific Noise Level

^{1/} Measurement on 10.00 a.m. – 11.00 a.m., 09 December 2025

^{3/} Measurement on 08.00 a.m. – 09.00 a.m., 10 December 2025

^{5/} Measurement on 01.00 p.m. – 02.00 p.m., 10 December 2025

^{7/} Measurement on 03.00 p.m. – 04.00 p.m., 11 December 2025

^{9/} Measurement on 03.00 p.m. – 04.00 p.m., 12 December 2025

^{11/} Measurement on 04.00 p.m. – 05.00 p.m., 13 December 2025

^{13/} Measurement on 02.00 p.m. – 03.00 p.m., 14 December 2025

; Residual Noise Level

^{2/} Measurement on 12.15 p.m. – 12.20 p.m., 08 December 2025

^{4/} Measurement on 06.10 p.m. – 06.15 p.m., 09 December 2025

^{6/} Measurement on 06.55 p.m. – 07.00 p.m., 10 December 2025

^{8/} Measurement on 07.05 a.m. – 07.10 a.m., 12 December 2025

^{10/} Measurement on 12.10 p.m. – 12.15 p.m., 12 December 2025

^{12/} Measurement on 07.50 a.m. – 07.55 a.m., 14 December 2025

^{14/} Measurement on 06.10 p.m. – 06.15 p.m., 14 December 2025



TNP ENVIRONMENT CO.,LTD.

เลขที่ 332/173 หมู่ 3 ตำบลบางรักพัฒนา อำเภอบางบัวทอง จังหวัดนนทบุรี 11110 โทรศัพท์: 02-156-8273

E-mail: tnp.envi@gmail.com เลขประจำตัวผู้เสียภาษี 0125560008957 สำนักงานใหญ่

ANALYSIS REPORT

Data Provided by Customer

Customer Name : บริษัท ริเวียร่า แซนตา โมนิกา พร็อพเพอร์ตี้
ดีเวลลอปเม้นท์ จำกัด
Project Name : โครงการ เดอะริเวียร่า แซนตา โมนิกา จอมเทียน
(The Riviera Santa Monica Jomtien)
Address Project : ซอยสุขุมวิท-พญา 68 ถนนสุขุมวิท
ตำบลหนองปรือ อำเภอบางละมุง จังหวัดชลบุรี
Sampling Point : พื้นที่โครงการ (ST1)
GPS. Coordinate : 47 P 705839 E 1424155 N
Measurement By : TNP ENVIRONMENT CO.,LTD.

Data Provided by Laboratory

Report No. : S68085
Sample No. : S68085/16
Sample Type : Sound Level
Sampling Date : 15 - 16 December 2025
Received Date : 17 December 2025
Analytical Date : 17 - 25 December 2025
Report Date : 26 December 2025
Measurement Method : Sound Level Meter

Interval Time	Result (dB(A))			
	Leq	Lmax	L10	L90
11.00 a.m. - 12.00 p.m.	62.1	87.6	65.6	60.4
12.00 p.m. - 01.00 p.m.	61.1	86.4	63.5	59.7
01.00 p.m. - 02.00 p.m.	61.8	83.6	63.4	58.6
02.00 p.m. - 03.00 p.m.	62.7	85.1	64.8	60.4
03.00 p.m. - 04.00 p.m.	63.4	82.3	66.7	61.2
04.00 p.m. - 05.00 p.m.	62.7	94.5	64.5	59.4
05.00 p.m. - 06.00 p.m.	64.0	78.3	66.2	59.8
06.00 p.m. - 07.00 p.m.	60.9	78.3	63.1	58.6
07.00 p.m. - 08.00 p.m.	55.6	81.3	58.2	52.7
08.00 p.m. - 09.00 p.m.	50.7	73.6	52.4	48.9
09.00 p.m. - 10.00 p.m.	46.5	70.2	48.2	41.7
10.00 p.m. - 11.00 p.m.	44.2	66.2	45.6	41.1
11.00 p.m. - 00.00 a.m.	45.4	70.2	46.9	42.0
00.00 a.m. - 01.00 a.m.	43.5	68.4	45.8	41.3
01.00 a.m. - 02.00 a.m.	42.3	58.4	44.5	39.3
02.00 a.m. - 03.00 a.m.	45.4	63.0	46.7	42.5
03.00 a.m. - 04.00 a.m.	43.2	69.2	45.0	38.6
04.00 a.m. - 05.00 a.m.	41.9	60.6	43.3	38.3
05.00 a.m. - 06.00 a.m.	43.0	59.8	45.4	39.5
06.00 a.m. - 07.00 a.m.	50.2	76.8	52.7	48.6
07.00 a.m. - 08.00 a.m.	60.5	74.3	62.6	58.7
08.00 a.m. - 09.00 a.m.	65.0	83.6	67.4	62.0
09.00 a.m. - 10.00 a.m.	61.4	88.4	63.5	58.1
10.00 a.m. - 11.00 a.m.	62.3	83.2	64.7	59.7
24 Hours Average	59.7	-	66.0	39.4
Lmax	-	94.5	-	-
Standard	≤70	≤115	-	-
Ldn	60.2	-	-	-

Standard : Notification of the National Environment Board, No.15, B.E. 2540 (1997), dated March 12, B.E. 2540 (1997), which was published in the Royal Government Gazette, Vol.114, Part 27D dated April 3, B.E. 2540 (1997).

Remark : SLM Model and Serial No. : ST-25D and 10340945
Calibrator Model and Serial No. : KSM-42C and S/N 160100568
Calibrator



TNP ENVIRONMENT CO.,LTD.

เลขที่ 332/173 หมู่ 3 ตำบลบางรักพัฒนา อำเภอบางบัวทอง จังหวัดนนทบุรี 11110 โทรศัพท์: 02-156-8273

E-mail: tnp.envi@gmail.com เลขประจำตัวผู้เสียภาษี 0125560008957 สำนักงานใหญ่

ANALYSIS REPORT

Data Provided by Customer

Customer Name : บริษัท ริเวียร่า แซนตา โมนิกา พร็อพเพอร์ตี้
ดีเวลลอปเม้นท์ จำกัด
Project Name : โครงการ เดอะริเวียร่า แซนตา โมนิกา จอมเทียน
(The Riviera Santa Monica Jomtien)
Address Project : ซอยสุขุมวิท-พญา 68 ถนนสุขุมวิท
ตำบลหนองปรือ อำเภอบางละมุง จังหวัดชลบุรี
Sampling Point : พื้นที่โครงการ (ST1)
GPS. Coordinate : 47 P 705839 E 1424155 N
Measurement By : TNP ENVIRONMENT CO.,LTD.

Data Provided by Laboratory

Report No. : S68085
Sample No. : S68085/17
Sample Type : Sound Level
Sampling Date : 16 – 17 December 2025
Received Date : 18 December 2025
Analytical Date : 18 – 25 December 2025
Report Date : 26 December 2025
Measurement Method : Sound Level Meter

Interval Time	Result (dB(A))			
	Leq	Lmax	L10	L90
11.00 a.m. - 12.00 p.m.	62.9	84.1	64.5	60.8
12.00 p.m. - 01.00 p.m.	62.5	90.1	63.5	60.3
01.00 p.m. - 02.00 p.m.	63.2	87.1	65.0	61.6
02.00 p.m. - 03.00 p.m.	64.8	87.1	67.3	61.8
03.00 p.m. - 04.00 p.m.	65.1	85.9	68.8	62.5
04.00 p.m. - 05.00 p.m.	65.0	83.6	68.3	62.8
05.00 p.m. - 06.00 p.m.	62.9	85.8	65.3	60.6
06.00 p.m. - 07.00 p.m.	61.5	88.7	64.3	59.4
07.00 p.m. - 08.00 p.m.	53.7	74.6	56.5	51.1
08.00 p.m. - 09.00 p.m.	52.5	74.1	56.4	50.0
09.00 p.m. - 10.00 p.m.	48.3	76.4	50.7	46.8
10.00 p.m. - 11.00 p.m.	58.4	78.6	60.2	56.4
11.00 p.m. - 00.00 a.m.	52.4	76.0	54.5	50.7
00.00 a.m. - 01.00 a.m.	47.2	66.6	49.1	45.2
01.00 a.m. - 02.00 a.m.	44.6	68.4	46.8	42.5
02.00 a.m. - 03.00 a.m.	43.1	70.6	45.0	38.5
03.00 a.m. - 04.00 a.m.	42.0	66.2	43.4	38.2
04.00 a.m. - 05.00 a.m.	42.8	61.0	44.7	38.7
05.00 a.m. - 06.00 a.m.	48.7	72.0	50.9	46.0
06.00 a.m. - 07.00 a.m.	58.6	78.3	63.2	56.4
07.00 a.m. - 08.00 a.m.	62.2	86.7	63.5	60.3
08.00 a.m. - 09.00 a.m.	63.9	87.8	65.5	61.6
09.00 a.m. - 10.00 a.m.	63.0	79.2	64.1	61.0
10.00 a.m. - 11.00 a.m.	63.2	81.8	64.8	61.2
24 Hours Average	60.8	-	66.8	39.8
Lmax	-	90.1	-	-
Standard	≤70	≤115	-	-
Ldn	62.8	-	-	-

Standard : Notification of the National Environment Board, No.15, B.E. 2540 (1997), dated March 12, B.E. 2540 (1997), which was published in the Royal Government Gazette, Vol.114, Part 27D dated April 3, B.E. 2540 (1997).

Remark : SLM Model and Serial No. : ST-25D and 10340945
Calibrator Model and Serial No. : KSM-42C and S/N 160100568
Calibrator



TNP ENVIRONMENT CO.,LTD.

เลขที่ 332/173 หมู่ 3 ตำบลบางรักพัฒนา อำเภอบางบัวทอง จังหวัดนนทบุรี 11110 โทรศัพท์: 02-156-8273

E-mail: tnp.envi@gmail.com เลขประจำตัวผู้เสียภาษี 0125560008957 สำนักงานใหญ่

ANALYSIS REPORT

Data Provided by Customer

Customer Name : บริษัท ริวีเอร์รา แซนตา โมนิกา พร็อพเพอร์ตี้
ดีเวลลอปเม้นท์ จำกัด
Project Name : โครงการ เดอะริวีเอร์รา แซนตา โมนิกา จอมเทียน
(The Riviera Santa Monica Jomtien)
Address Project : ซอยสุขุมวิท-พัทยา 68 ถนนสุขุมวิท
ตำบลหนองปรือ อำเภอบางละมุง จังหวัดชลบุรี
Sampling Point : พื้นที่โครงการ (ST1)
GPS. Coordinate : 47 P 705839 E 1424155 N
Measurement By : TNP ENVIRONMENT CO.,LTD.

Data Provided by Laboratory

Report No. : S68085
Sample No. : S68085/18
Sample Type : Sound Level
Sampling Date : 17 – 18 December 2025
Received Date : 19 December 2025
Analytical Date : 19 – 25 December 2025
Report Date : 26 December 2025
Measurement Method : Sound Level Meter

Interval Time	Result (dB(A))			
	Leq	Lmax	L10	L90
11.00 a.m. - 12.00 p.m.	64.0	82.9	67.0	62.0
12.00 p.m. - 01.00 p.m.	60.8	80.8	62.6	58.6
01.00 p.m. - 02.00 p.m.	63.7	80.6	66.5	61.1
02.00 p.m. - 03.00 p.m.	64.5	79.7	66.4	62.0
03.00 p.m. - 04.00 p.m.	63.5	84.7	66.2	61.3
04.00 p.m. - 05.00 p.m.	64.8	85.0	66.8	62.2
05.00 p.m. - 06.00 p.m.	62.7	85.3	64.6	60.4
06.00 p.m. - 07.00 p.m.	60.3	74.5	62.1	58.4
07.00 p.m. - 08.00 p.m.	45.8	62.5	47.2	42.4
08.00 p.m. - 09.00 p.m.	47.1	64.7	48.9	43.4
09.00 p.m. - 10.00 p.m.	46.1	69.4	48.0	44.1
10.00 p.m. - 11.00 p.m.	49.8	78.4	51.6	47.9
11.00 p.m. - 00.00 a.m.	47.9	73.1	49.2	44.3
00.00 a.m. - 01.00 a.m.	46.8	74.6	48.7	44.6
01.00 a.m. - 02.00 a.m.	46.2	80.4	48.8	44.6
02.00 a.m. - 03.00 a.m.	41.3	64.0	43.0	37.5
03.00 a.m. - 04.00 a.m.	41.4	57.7	43.7	37.5
04.00 a.m. - 05.00 a.m.	44.7	83.3	46.0	42.3
05.00 a.m. - 06.00 a.m.	45.3	63.7	47.6	42.0
06.00 a.m. - 07.00 a.m.	49.0	70.9	50.7	45.4
07.00 a.m. - 08.00 a.m.	61.4	88.3	63.5	59.4
08.00 a.m. - 09.00 a.m.	64.2	84.4	65.8	62.0
09.00 a.m. - 10.00 a.m.	61.8	87.7	63.1	59.4
10.00 a.m. - 11.00 a.m.	62.7	82.4	65.7	60.4
24 Hours Average	60.2	-	66.5	42.1
Lmax	-	88.3	-	-
Standard	≤70	≤115	-	-
Ldn	60.8	-	-	-

Standard : Notification of the National Environment Board, No.15, B.E. 2540 (1997), dated March 12, B.E. 2540 (1997), which was published in the Royal Government Gazette, Vol.114, Part 27D dated April 3, B.E. 2540 (1997).

Remark : SLM Model and Serial No. : ST-25D and 10340945
Calibrator Model and Serial No. : KSM-42C and S/N 160100568
Calibrator



TNP ENVIRONMENT CO.,LTD.

เลขที่ 332/173 หมู่ 3 ตำบลบางรักพัฒนา อำเภอบางบัวทอง จังหวัดนนทบุรี 11110 โทรศัพท์: 02-156-8273

E-mail: tnp.envi@gmail.com เลขประจำตัวผู้เสียภาษี 0125560008957 สำนักงานใหญ่

ANALYSIS REPORT

Data Provided by Customer

Customer Name : บริษัท ริเวียร่า แซนตา โมนิกา พร็อพเพอร์ตี้
ดีเวลลอปเม้นท์ จำกัด
Project Name : โครงการ เดอะริเวียร่า แซนตา โมนิกา จอมเทียน
(The Riviera Santa Monica Jomtien)
Address Project : ซอยสุขุมวิท-พัทยา 68 ถนนสุขุมวิท
ตำบลหนองปรือ อำเภอบางละมุง จังหวัดชลบุรี
Sampling Point : พื้นที่โครงการ (ST1)
GPS. Coordinate : 47 P 705839 E 1424155 N
Measurement By : TNP ENVIRONMENT CO.,LTD.

Data Provided by Laboratory

Report No. : S68085
Sample No. : S68085/19
Sample Type : Sound Level
Sampling Date : 18 – 19 December 2025
Received Date : 22 December 2025
Analytical Date : 22 – 25 December 2025
Report Date : 26 December 2025
Measurement Method : Sound Level Meter

Interval Time	Result (dB(A))			
	Leq	Lmax	L10	L90
11.00 a.m. - 12.00 p.m.	63.1	83.1	65.6	61.8
12.00 p.m. - 01.00 p.m.	61.9	77.5	63.5	59.5
01.00 p.m. - 02.00 p.m.	62.4	85.4	64.8	60.5
02.00 p.m. - 03.00 p.m.	62.8	86.7	64.5	60.4
03.00 p.m. - 04.00 p.m.	63.5	84.9	66.8	61.2
04.00 p.m. - 05.00 p.m.	62.1	89.3	64.2	60.8
05.00 p.m. - 06.00 p.m.	62.3	81.7	64.8	60.4
06.00 p.m. - 07.00 p.m.	61.4	85.6	63.5	59.4
07.00 p.m. - 08.00 p.m.	55.7	83.2	58.6	52.3
08.00 p.m. - 09.00 p.m.	52.6	75.9	54.8	50.4
09.00 p.m. - 10.00 p.m.	49.3	72.4	53.1	47.5
10.00 p.m. - 11.00 p.m.	47.5	71.6	51.2	45.2
11.00 p.m. - 00.00 a.m.	46.5	68.5	48.6	44.8
00.00 a.m. - 01.00 a.m.	45.3	67.4	47.6	42.6
01.00 a.m. - 02.00 a.m.	43.8	68.3	45.2	41.5
02.00 a.m. - 03.00 a.m.	44.3	67.9	46.4	42.8
03.00 a.m. - 04.00 a.m.	46.2	65.5	48.7	44.2
04.00 a.m. - 05.00 a.m.	47.3	66.8	49.2	43.6
05.00 a.m. - 06.00 a.m.	48.6	67.4	50.5	45.7
06.00 a.m. - 07.00 a.m.	52.1	72.8	54.8	50.6
07.00 a.m. - 08.00 a.m.	61.5	84.3	63.4	59.5
08.00 a.m. - 09.00 a.m.	63.4	86.5	66.8	61.2
09.00 a.m. - 10.00 a.m.	64.2	84.9	66.7	61.5
10.00 a.m. - 11.00 a.m.	65.3	86.7	66.9	62.4
24 Hours Average	60.2	-	66.8	43.0
Lmax	-	89.3	-	-
Standard	≤70	≤115	-	-
Ldn	60.9	-	-	-

Standard : Notification of the National Environment Board, No.15, B.E. 2540 (1997), dated March 12, B.E. 2540 (1997), which was published in the Royal Government Gazette, Vol.114, Part 27D dated April 3, B.E. 2540 (1997).

Remark : SLM Model and Serial No. : ST-25D and 10340945
Calibrator Model and Serial No. : KSM-42C and S/N 160100568
Calibrator



TNP ENVIRONMENT CO.,LTD.

เลขที่ 332/173 หมู่ 3 ตำบลบางรักพัฒนา อำเภอบางบัวทอง จังหวัดนนทบุรี 11110 โทรศัพท์: 02-156-8273

E-mail: tnp.envi@gmail.com เลขประจำตัวผู้เสียภาษี 0125560008957 สำนักงานใหญ่

ANALYSIS REPORT

Data Provided by Customer

Customer Name : บริษัท ริเวียร่า แซนตา โมนิกา พร็อพเพอร์ตี้
ดีเวลลอปเม้นท์ จำกัด
Project Name : โครงการ เดอะริเวียร่า แซนตา โมนิกา จอมเทียน
(The Riviera Santa Monica Jomtien)
Address Project : ซอยสุขุมวิท-พญา 68 ถนนสุขุมวิท
ตำบลหนองปรือ อำเภอบางละมุง จังหวัดชลบุรี
Sampling Point : พื้นที่โครงการ (ST1)
GPS. Coordinate : 47 P 705839 E 1424155 N
Measurement By : TNP ENVIRONMENT CO.,LTD.

Data Provided by Laboratory

Report No. : S68085
Sample No. : S68085/20
Sample Type : Sound Level
Sampling Date : 19 – 20 December 2025
Received Date : 22 December 2025
Analytical Date : 22 – 25 December 2025
Report Date : 26 December 2025
Measurement Method : Sound Level Meter

Interval Time	Result (dB(A))			
	Leq	Lmax	L10	L90
11.00 a.m. - 12.00 p.m.	64.5	87.6	66.2	62.4
12.00 p.m. - 01.00 p.m.	62.6	86.2	64.5	60.2
01.00 p.m. - 02.00 p.m.	63.5	85.3	65.8	61.8
02.00 p.m. - 03.00 p.m.	64.8	83.6	66.7	62.7
03.00 p.m. - 04.00 p.m.	64.1	86.7	66.3	62.8
04.00 p.m. - 05.00 p.m.	63.6	85.1	65.3	61.6
05.00 p.m. - 06.00 p.m.	63.2	93.1	64.1	61.4
06.00 p.m. - 07.00 p.m.	62.3	73.9	65.2	60.5
07.00 p.m. - 08.00 p.m.	51.7	79.0	54.3	49.6
08.00 p.m. - 09.00 p.m.	47.2	68.4	48.2	42.3
09.00 p.m. - 10.00 p.m.	51.7	78.1	53.9	49.8
10.00 p.m. - 11.00 p.m.	47.6	71.4	49.4	44.8
11.00 p.m. - 00.00 a.m.	47.9	78.1	49.4	45.6
00.00 a.m. - 01.00 a.m.	46.6	70.7	48.1	44.5
01.00 a.m. - 02.00 a.m.	46.1	71.5	48.0	43.5
02.00 a.m. - 03.00 a.m.	43.9	63.3	46.0	39.6
03.00 a.m. - 04.00 a.m.	43.4	61.7	45.6	40.0
04.00 a.m. - 05.00 a.m.	44.0	68.8	46.4	39.6
05.00 a.m. - 06.00 a.m.	52.8	88.1	54.4	49.9
06.00 a.m. - 07.00 a.m.	48.2	71.9	50.4	45.2
07.00 a.m. - 08.00 a.m.	62.8	80.2	64.5	60.0
08.00 a.m. - 09.00 a.m.	66.8	81.4	68.9	64.5
09.00 a.m. - 10.00 a.m.	63.3	81.6	65.6	61.3
10.00 a.m. - 11.00 a.m.	64.3	79.5	66.8	62.8
24 Hours Average	61.1	-	66.6	40.7
Lmax	-	93.1	-	-
Standard	≤70	≤115	-	-
Ldn	61.7	-	-	-

Standard : Notification of the National Environment Board, No.15, B.E. 2540 (1997), dated March 12, B.E. 2540 (1997), which was published in the Royal Government Gazette, Vol.114, Part 27D dated April 3, B.E. 2540 (1997).

Remark : SLM Model and Serial No. ; ST-25D and 10340945
Calibrator Model and Serial No. ; KSM-42C and S/N 160100568
Calibr

ANALYSIS REPORT

Data Provided by Customer

Customer Name : บริษัท ริเวียร่า แซนตา โมนิกา พร็อพเพอร์ตี้
ดีเวลลอปเม้นท์ จำกัด
Project Name : โครงการ เดอะริเวียร่า แซนตา โมนิกา จอมเทียน
(The Riviera Santa Monica Jomtien)
Address Project : ซอยสุขุมวิท-พัทยา 68 ถนนสุขุมวิท
ตำบลหนองปรือ อำเภอบางละมุง จังหวัดชลบุรี
Sampling Point : พื้นที่โครงการ (ST1)
GPS. Coordinate : 47 P 705839 E 1424155 N
Measurement By : TNP ENVIRONMENT CO.,LTD.

Data Provided by Laboratory

Report No. : S68085
Sample No. : S68085/21
Sample Type : Sound Level
Sampling Date : 20 – 21 December 2025
Received Date : 22 December 2025
Analytical Date : 22 – 25 December 2025
Report Date : 26 December 2025
Measurement Method : Sound Level Meter

Interval Time	Result (dB(A))			
	Leq	Lmax	L10	L90
11.00 a.m. - 12.00 p.m.	67.1	78.7	69.3	64.8
12.00 p.m. - 01.00 p.m.	66.6	93.4	68.2	65.6
01.00 p.m. - 02.00 p.m.	69.8	89.5	72.7	68.0
02.00 p.m. - 03.00 p.m.	69.5	96.1	72.6	67.8
03.00 p.m. - 04.00 p.m.	68.2	90.5	71.0	66.5
04.00 p.m. - 05.00 p.m.	66.3	91.1	68.1	64.4
05.00 p.m. - 06.00 p.m.	66.0	90.6	68.4	63.3
06.00 p.m. - 07.00 p.m.	66.1	84.2	68.1	64.7
07.00 p.m. - 08.00 p.m.	51.0	78.6	53.1	48.3
08.00 p.m. - 09.00 p.m.	48.0	67.3	49.6	43.9
09.00 p.m. - 10.00 p.m.	50.5	78.1	51.5	47.9
10.00 p.m. - 11.00 p.m.	48.2	64.8	50.4	45.4
11.00 p.m. - 00.00 a.m.	47.3	70.1	49.8	42.7
00.00 a.m. - 01.00 a.m.	48.1	66.7	50.6	46.6
01.00 a.m. - 02.00 a.m.	47.0	71.8	48.4	45.3
02.00 a.m. - 03.00 a.m.	46.9	63.9	49.9	44.3
03.00 a.m. - 04.00 a.m.	51.7	80.4	53.0	48.3
04.00 a.m. - 05.00 a.m.	44.6	63.1	46.9	41.3
05.00 a.m. - 06.00 a.m.	46.2	77.4	47.8	43.9
06.00 a.m. - 07.00 a.m.	54.9	79.9	56.4	52.0
07.00 a.m. - 08.00 a.m.	65.9	85.0	68.6	63.4
08.00 a.m. - 09.00 a.m.	68.9	85.1	70.8	66.4
09.00 a.m. - 10.00 a.m.	67.9	88.6	69.9	65.0
10.00 a.m. - 11.00 a.m.	68.3	85.3	70.1	65.4
24 Hours Average	64.8	-	70.9	43.9
Lmax	-	96.1	-	-
Standard	≤70	≤115	-	-
Ldn	65.2	-	-	-

Standard : Notification of the National Environment Board, No.15, B.E. 2540 (1997), dated March 12, B.E. 2540 (1997), which was published in the Royal Government Gazette, Vol.114, Part 27D dated April 3, B.E. 2540 (1997).

Remark : SLM Model and Serial No. : ST-25D and 10340945
Calibrator Model and Serial No. : KSM-42C and S/N 160100568
Calibrat



TNP ENVIRONMENT CO.,LTD.

เลขที่ 332/173 หมู่ 3 ตำบลบางรักพัฒนา อำเภอบางบัวทอง จังหวัดนนทบุรี 11110 โทรศัพท์: 02-156-8273

E-mail: tnp.envi@gmail.com เลขประจำตัวผู้เสียภาษี 0125560008957 สำนักงานใหญ่

ANALYSIS REPORT

Data Provided by Customer

Customer Name : บริษัท ริวีเอร์รา แซนตา โมนิกา พร็อพเพอร์ตี้
ดีเวลลอปเม้นท์ จำกัด
Project Name : โครงการ เดอะริวีเอร์รา แซนตา โมนิกา จอมเทียน
(The Riviera Santa Monica Jomtien)
Address Project : ซอยสุขุมวิท-พัทยา 68 ถนนสุขุมวิท
ตำบลหนองปรือ อำเภอบางละมุง จังหวัดชลบุรี
Sampling Point : พื้นที่โครงการ (ST1)
GPS. Coordinate : 47 P 705839 E 1424155 N
Measurement By : TNP ENVIRONMENT CO.,LTD.

Data Provided by Laboratory

Report No. : S68085
Sample No. : S68085/22
Sample Type : Sound Level
Sampling Date : 21 – 22 December 2025
Received Date : 23 December 2025
Analytical Date : 23 – 25 December 2025
Report Date : 26 December 2025
Measurement Method : Sound Level Meter

Interval Time	Result (dB(A))			
	Leq	Lmax	L10	L90
11.00 a.m. - 12.00 p.m.	66.4	84.4	68.9	64.2
12.00 p.m. - 01.00 p.m.	65.3	86.3	67.4	63.9
01.00 p.m. - 02.00 p.m.	66.6	88.3	68.5	64.3
02.00 p.m. - 03.00 p.m.	67.6	86.5	70.2	65.1
03.00 p.m. - 04.00 p.m.	66.5	94.5	69.0	64.4
04.00 p.m. - 05.00 p.m.	69.0	88.8	72.2	67.5
05.00 p.m. - 06.00 p.m.	66.5	82.8	68.6	64.2
06.00 p.m. - 07.00 p.m.	65.1	85.9	68.0	62.3
07.00 p.m. - 08.00 p.m.	46.2	63.6	47.9	42.9
08.00 p.m. - 09.00 p.m.	48.9	73.1	52.2	45.0
09.00 p.m. - 10.00 p.m.	49.5	63.7	51.5	47.3
10.00 p.m. - 11.00 p.m.	46.4	63.8	48.6	42.0
11.00 p.m. - 00.00 a.m.	49.7	68.4	51.7	47.3
00.00 a.m. - 01.00 a.m.	46.8	74.3	48.9	43.7
01.00 a.m. - 02.00 a.m.	45.8	67.4	47.3	44.6
02.00 a.m. - 03.00 a.m.	45.5	68.2	47.5	43.9
03.00 a.m. - 04.00 a.m.	43.7	61.6	45.8	41.5
04.00 a.m. - 05.00 a.m.	43.9	60.5	46.1	42.9
05.00 a.m. - 06.00 a.m.	46.3	68.6	48.8	44.5
06.00 a.m. - 07.00 a.m.	50.4	80.7	51.8	48.1
07.00 a.m. - 08.00 a.m.	65.8	89.2	67.7	63.7
08.00 a.m. - 09.00 a.m.	69.2	89.9	72.9	67.2
09.00 a.m. - 10.00 a.m.	68.8	89.5	71.4	65.1
10.00 a.m. - 11.00 a.m.	65.6	86.3	67.2	62.4
24 Hours Average	64.1	-	71.0	42.9
Lmax	-	94.5	-	-
Standard	≤70	≤115	-	-
Ldn	64.3	-	-	-

Standard : Notification of the National Environment Board, No.15, B.E. 2540 (1997), dated March 12, B.E. 2540 (1997), which was published in the Royal Government Gazette, Vol.114, Part 27D dated April 3, B.E. 2540 (1997).

Remark : SLM Model and Serial No. : ST-25D and 10340945
Calibrator Model and Serial No. : KSM-42C and S/N 160100568
Calibrator

ANALYSIS REPORT

Data Provided by Customer

Customer Name : บริษัท ริวีเอร์รา แซนตา โมนิกา พร็อพเพอร์ตี้
ดีเวลลอปเม้นท์ จำกัด

Project Name : โครงการ เดอะริวีเอร์รา แซนตา โมนิกา จอมเทียน
(The Riviera Santa Monica Jomtien)

Address Project : ซอยสุขุมวิท-พัทยา 68 ถนนสุขุมวิท
ตำบลหนองปรือ อำเภอบางละมุง จังหวัดชลบุรี

Sampling Point : พื้นที่โครงการ (ST1)

GPS. Coordinate : 47 P 705839 E 1424155 N

Measurement By : TNP ENVIRONMENT CO.,LTD.

Data Provided by Laboratory

Report No. : S68085

Sample Type : Annoyance Level

Sampling Date : 15 – 22 December 2025

Received Date : 17 – 23 December 2025

Analytical Date : 17 – 25 December 2025

Report Date : 26 December 2025

Measurement Method : Sound Level Meter

Sample No.	Sampling Date	Specific Noise Level : L_{eq}	Residual Noise Level : L_{eq}	Background Noise Level : L_{90}	The Values of Annoyance Level	Standard
S68085/16	15-16/12/2025	65.0 ^{1/}	60.3 ^{2/}	58.6 ^{2/}	9.6	10.0
S68085/17	16-17/12/2025	65.1 ^{3/}	61.5 ^{4/}	59.5 ^{4/}	8.1	10.0
S68085/18	17-18/12/2025	64.8 ^{5/}	60.3 ^{6/}	58.2 ^{6/}	9.7	10.0
S68085/19	18-19/12/2025	65.3 ^{7/}	61.4 ^{8/}	59.1 ^{8/}	8.9	10.0
S68085/20	19-20/12/2025	66.8 ^{9/}	62.0 ^{10/}	60.5 ^{10/}	9.6	10.0
S68085/21	20-21/12/2025	69.8 ^{11/}	65.3 ^{12/}	63.2 ^{12/}	9.7	10.0
S68085/22	21-22/12/2025	69.2 ^{13/}	65.1 ^{14/}	62.2 ^{14/}	9.9	10.0

Standard : Notification of the National Environment Board, No.29, B.E. 2550 (2007), dated June 29, B.E. 2550 (2007), which was published in the Royal Government Gazette, Vol.124, Part 98D dated August, B.E. 2550 (2007).

Remark : Unit of Measurement is dB(A)

Specific Noise Level

^{1/} Measurement on 08.00 a.m. – 09.00 a.m., 16 December 2025

^{3/} Measurement on 03.00 p.m. – 04.00 p.m., 16 December 2025

^{5/} Measurement on 04.00 p.m. – 05.00 p.m., 17 December 2025

^{7/} Measurement on 10.00 a.m. – 11.00 a.m., 19 December 2025

^{9/} Measurement on 08.00 a.m. – 09.00 a.m., 20 December 2025

^{11/} Measurement on 01.00 p.m. – 02.00 p.m., 20 December 2025

^{13/} Measurement on 08.00 a.m. – 09.00 a.m., 22 December 2025

Residual Noise Level

^{2/} Measurement on 07.25 a.m. – 07.30 a.m., 16 December 2025

^{4/} Measurement on 06.50 p.m. – 06.55 p.m., 16 December 2025

^{6/} Measurement on 06.50 p.m. – 06.55 p.m., 17 December 2025

^{8/} Measurement on 06.00 p.m. – 06.05 p.m., 18 December 2025

^{10/} Measurement on 06.35 p.m. – 06.40 p.m., 19 December 2025

^{12/} Measurement on 07.25 a.m. – 07.30 a.m., 21 December 2025

^{14/} Measurement on 06.10 p.m. – 06.15 p.m., 21 December 2025

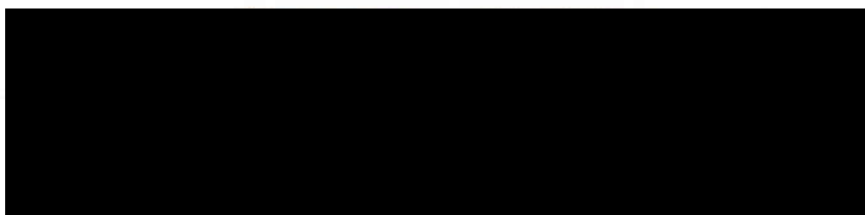



TNP ENVIRONMENT CO.,LTD.

เลขที่ 332/173 หมู่ 3 ตำบลบางรักพัฒนา อำเภอบางบัวทอง จังหวัดนนทบุรี 11110 โทรศัพท์: 02-156-8273

E-mail: tnp.envi@gmail.com เลขประจำตัวผู้เสียภาษี 0125560008957 สำนักงานใหญ่

ANALYSIS REPORT

Data Provided by Customer

Customer Name : บริษัท ริเวียร่า แซนตา โมนิกา พร็อพเพอร์ตี้
ดีเวลลอปเม้นท์ จำกัด
Project Name : โครงการ เดอะริเวียร่า แซนตา โมนิกา จอมเทียน
(The Riviera Santa Monica Jomtien)
Address Project : ซอยสุขุมวิท-พญา 68 ถนนสุขุมวิท
ตำบลหนองปรือ อำเภอบางละมุง จังหวัดชลบุรี
Sampling Point : พื้นที่โครงการ (ST1)
GPS. Coordinate : 47 P 705839 E 1424155 N
Measurement By : TNP ENVIRONMENT CO.,LTD.

Data Provided by Laboratory

Report No. : S68085
Sample No. : S68085/23
Sample Type : Sound Level
Sampling Date : 22 – 23 December 2025
Received Date : 24 December 2025
Analytical Date : 24 December 2025 – 07 January 2026
Report Date : 08 January 2026
Measurement Method : Sound Level Meter

Interval Time	Result (dB(A))			
	Leq	Lmax	L10	L90
11.00 a.m. - 12.00 p.m.	62.6	86.8	64.5	60.2
12.00 p.m. - 01.00 p.m.	62.5	86.3	64.6	60.1
01.00 p.m. - 02.00 p.m.	65.8	91.0	68.2	62.8
02.00 p.m. - 03.00 p.m.	65.7	90.7	68.2	63.1
03.00 p.m. - 04.00 p.m.	66.3	93.7	69.3	65.3
04.00 p.m. - 05.00 p.m.	66.1	91.2	68.1	64.8
05.00 p.m. - 06.00 p.m.	65.8	89.3	68.3	62.7
06.00 p.m. - 07.00 p.m.	64.6	87.1	66.5	62.1
07.00 p.m. - 08.00 p.m.	63.0	85.3	66.9	61.7
08.00 p.m. - 09.00 p.m.	60.2	78.6	63.3	58.6
09.00 p.m. - 10.00 p.m.	53.6	79.2	55.6	51.0
10.00 p.m. - 11.00 p.m.	49.5	68.5	51.7	48.3
11.00 p.m. - 00.00 a.m.	47.3	67.3	49.5	45.6
00.00 a.m. - 01.00 a.m.	46.2	69.1	48.2	44.2
01.00 a.m. - 02.00 a.m.	46.7	68.3	48.3	44.2
02.00 a.m. - 03.00 a.m.	46.3	67.2	48.7	44.7
03.00 a.m. - 04.00 a.m.	46.1	65.7	48.5	43.2
04.00 a.m. - 05.00 a.m.	50.6	73.8	52.7	48.7
05.00 a.m. - 06.00 a.m.	51.3	74.1	53.6	47.8
06.00 a.m. - 07.00 a.m.	52.7	78.3	54.6	50.1
07.00 a.m. - 08.00 a.m.	63.2	86.5	65.3	61.7
08.00 a.m. - 09.00 a.m.	65.3	87.5	67.5	62.3
09.00 a.m. - 10.00 a.m.	66.2	91.4	68.2	64.1
10.00 a.m. - 11.00 a.m.	66.3	92.3	68.3	64.5
24 Hours Average	62.6	-	68.3	44.4
Lmax	-	93.7	-	-
Standard	≤70	≤115	-	-
Ldn	63.3	-	-	-

Standard : Notification of the National Environment Board, No.15, B.E. 2540 (1997), dated March 12, B.E. 2540 (1997), which was published in the Royal Government Gazette, Vol.114, Part 27D dated April 3, B.E. 2540 (1997).

Remark : SLM Model and Serial No. : ST-25D and 10340945
Calibrator Model and Serial No. : KSM-42C and S/N 160100568
Calibrate



TNP ENVIRONMENT CO.,LTD.

เลขที่ 332/173 หมู่ 3 ตำบลบางรักพัฒนา อำเภอบางบัวทอง จังหวัดนนทบุรี 11110 โทรศัพท์: 02-156-8273

E-mail: tnp.envi@gmail.com เลขประจำตัวผู้เสียภาษี 0125560008957 สำนักงานใหญ่

ANALYSIS REPORT

Data Provided by Customer

Customer Name : บริษัท ริเวียร่า แซนตา โมนิกา พร็อพเพอร์ตี้
ดีเวลลอปเม้นท์ จำกัด
Project Name : โครงการ เดอะริเวียร่า แซนตา โมนิกา จอมเทียน
(The Riviera Santa Monica Jomtien)
Address Project : ซอยสุขุมวิท-พัทยา 68 ถนนสุขุมวิท
ตำบลหนองปรือ อำเภอบางละมุง จังหวัดชลบุรี
Sampling Point : พื้นที่โครงการ (ST1)
GPS. Coordinate : 47 P 705839 E 1424155 N
Measurement By : TNP ENVIRONMENT CO.,LTD.

Data Provided by Laboratory

Report No. : S68085
Sample No. : S68085/24
Sample Type : Sound Level
Sampling Date : 23 - 24 December 2025
Received Date : 25 December 2025
Analytical Date : 25 December 2025 - 07 January 2026
Report Date : 08 January 2026
Measurement Method : Sound Level Meter

Interval Time	Result (dB(A))			
	Leq	Lmax	L10	L90
11.00 a.m. - 12.00 p.m.	64.6	86.5	66.3	62.3
12.00 p.m. - 01.00 p.m.	63.1	84.5	65.4	61.7
01.00 p.m. - 02.00 p.m.	64.5	86.2	66.8	62.7
02.00 p.m. - 03.00 p.m.	65.2	87.3	67.2	63.2
03.00 p.m. - 04.00 p.m.	65.7	88.5	67.4	62.6
04.00 p.m. - 05.00 p.m.	66.1	90.5	68.2	64.7
05.00 p.m. - 06.00 p.m.	65.9	92.4	67.5	62.6
06.00 p.m. - 07.00 p.m.	62.9	84.7	65.4	60.6
07.00 p.m. - 08.00 p.m.	56.3	78.9	58.8	54.5
08.00 p.m. - 09.00 p.m.	58.5	76.2	60.7	56.4
09.00 p.m. - 10.00 p.m.	57.8	77.9	59.9	55.8
10.00 p.m. - 11.00 p.m.	56.4	76.2	58.1	53.6
11.00 p.m. - 00.00 a.m.	53.8	76.1	57.3	51.8
00.00 a.m. - 01.00 a.m.	44.1	68.6	45.9	42.1
01.00 a.m. - 02.00 a.m.	43.3	62.2	45.8	41.2
02.00 a.m. - 03.00 a.m.	43.3	58.8	45.7	41.2
03.00 a.m. - 04.00 a.m.	48.2	66.6	51.1	46.3
04.00 a.m. - 05.00 a.m.	50.5	67.1	52.1	47.8
05.00 a.m. - 06.00 a.m.	47.8	81.1	49.1	45.7
06.00 a.m. - 07.00 a.m.	50.3	71.2	52.1	48.0
07.00 a.m. - 08.00 a.m.	62.7	84.3	65.5	60.7
08.00 a.m. - 09.00 a.m.	67.0	86.5	69.5	63.8
09.00 a.m. - 10.00 a.m.	65.3	86.3	66.9	62.3
10.00 a.m. - 11.00 a.m.	65.0	83.7	67.3	62.8
24 Hours Average	62.3	-	67.5	43.2
Lmax	-	92.4	-	-
Standard	≤70	≤115	-	-
Ldn	63.3	-	-	-

Standard : Notification of the National Environment Board, No.15, B.E. 2540 (1997), dated March 12, B.E. 2540 (1997), which was published in the Royal Government Gazette, Vol.114, Part 27D dated April 3, B.E. 2540 (1997).

Remark : SLM Model and Serial No. : ST-25D and 10340945
Calibrator Model and Serial No. : KSM-42C and S/N 160100568
Calibra



TNP ENVIRONMENT CO.,LTD.

เลขที่ 332/173 หมู่ 3 ตำบลบางรักพัฒนา อำเภอบางบัวทอง จังหวัดนนทบุรี 11110 โทรศัพท์: 02-156-8273

E-mail: tnp.envi@gmail.com เลขประจำตัวผู้เสียภาษี 0125560008957 สำนักงานใหญ่

ANALYSIS REPORT

Data Provided by Customer

Customer Name : บริษัท ริเวียร่า แซนตา โมนิกา พร็อพเพอร์ตี้
ดีเวลลอปเม้นท์ จำกัด
Project Name : โครงการ เดอะริเวียร่า แซนตา โมนิกา จอมเทียน
(The Riviera Santa Monica Jomtien)
Address Project : ซอยสุขุมวิท-พญา 68 ถนนสุขุมวิท
ตำบลหนองปรือ อำเภอบางละมุง จังหวัดชลบุรี
Sampling Point : พื้นที่โครงการ (ST1)
GPS. Coordinate : 47 P 705839 E 1424155 N
Measurement By : TNP ENVIRONMENT CO.,LTD.

Data Provided by Laboratory

Report No. : S68085
Sample No. : S68085/25
Sample Type : Sound Level
Sampling Date : 24 – 25 December 2025
Received Date : 26 December 2025
Analytical Date : 26 December 2025 – 07 January 2026
Report Date : 08 January 2026
Measurement Method : Sound Level Meter

Interval Time	Result (dB(A))			
	Leq	Lmax	L10	L90
11.00 a.m. - 12.00 p.m.	65.3	84.5	67.5	63.7
12.00 p.m. - 01.00 p.m.	64.5	86.3	66.9	62.5
01.00 p.m. - 02.00 p.m.	68.0	87.7	70.1	65.3
02.00 p.m. - 03.00 p.m.	66.7	83.7	68.0	64.2
03.00 p.m. - 04.00 p.m.	65.8	86.1	67.8	62.7
04.00 p.m. - 05.00 p.m.	64.9	83.0	66.4	61.8
05.00 p.m. - 06.00 p.m.	65.1	87.9	67.6	63.7
06.00 p.m. - 07.00 p.m.	64.0	86.2	67.1	62.3
07.00 p.m. - 08.00 p.m.	60.8	79.6	62.8	58.6
08.00 p.m. - 09.00 p.m.	58.6	78.2	60.5	56.4
09.00 p.m. - 10.00 p.m.	57.4	73.5	60.2	55.1
10.00 p.m. - 11.00 p.m.	56.3	71.6	58.3	54.2
11.00 p.m. - 00.00 a.m.	51.2	68.2	53.4	48.6
00.00 a.m. - 01.00 a.m.	49.5	67.3	52.6	47.3
01.00 a.m. - 02.00 a.m.	47.6	68.1	49.5	46.2
02.00 a.m. - 03.00 a.m.	47.2	66.3	49.1	45.1
03.00 a.m. - 04.00 a.m.	51.4	67.2	53.6	48.3
04.00 a.m. - 05.00 a.m.	53.6	71.5	56.7	51.7
05.00 a.m. - 06.00 a.m.	54.8	73.4	56.8	52.3
06.00 a.m. - 07.00 a.m.	56.3	76.9	58.6	54.2
07.00 a.m. - 08.00 a.m.	64.7	87.5	66.7	62.3
08.00 a.m. - 09.00 a.m.	66.8	84.6	68.3	64.8
09.00 a.m. - 10.00 a.m.	67.3	83.2	69.5	65.7
10.00 a.m. - 11.00 a.m.	66.4	87.4	68.3	64.2
24 Hours Average	63.3	-	68.3	47.6
Lmax	-	87.9	-	-
Standard	≤70	≤115	-	-
Ldn	64.5	-	-	-

Standard : Notification of the National Environment Board, No.15, B.E. 2540 (1997), dated March 12, B.E. 2540 (1997), which was published in the Royal Government Gazette, Vol.114, Part 27D dated April 3, B.E. 2540 (1997).

Remark : SLM Model and Serial No. : ST-25D and 10340945
Calibrator Model and Serial No. : KSM-42C and S/N 160100568
Calibrator

**TNP ENVIRONMENT CO.,LTD.**

เลขที่ 332/173 หมู่ 3 ตำบลบางรักพัฒนา อำเภอบางบัวทอง จังหวัดนนทบุรี 11110 โทรศัพท์: 02-156-8273

E-mail: tnp.envi@gmail.com เลขประจำตัวผู้เสียภาษี 0125560008957 สำนักงานใหญ่

ANALYSIS REPORT**Data Provided by Customer**

Customer Name : บริษัท ริเวียร่า แซนตา โมนิกา พร็อพเพอร์ตี้
ดีเวลลอปเม้นท์ จำกัด

Project Name : โครงการ เดอะริเวียร่า แซนตา โมนิกา จอมเทียน
(The Riviera Santa Monica Jomtien)

Address Project : ซอยสุขุมวิท-พทยา 68 ถนนสุขุมวิท
ตำบลหนองปรือ อำเภอบางละมุง จังหวัดชลบุรี

Sampling Point : พื้นที่โครงการ (ST1)

GPS. Coordinate : 47 P 705839 E 1424155 N

Measurement By : TNP ENVIRONMENT CO.,LTD.

Data Provided by Laboratory

Report No. : 568085

Sample No. : 568085/26

Sample Type : Sound Level

Sampling Date : 25 - 26 December 2025

Received Date : 05 January 2026

Analytical Date : 05 - 07 January 2026

Report Date : 08 January 2026

Measurement Method : Sound Level Meter

Interval Time	Result (dB(A))			
	Leq	Lmax	L10	L90
11.00 a.m. - 12.00 p.m.	65.8	91.6	67.3	62.7
12.00 p.m. - 01.00 p.m.	62.8	89.7	64.3	60.5
01.00 p.m. - 02.00 p.m.	65.4	85.0	67.1	63.2
02.00 p.m. - 03.00 p.m.	64.1	90.1	67.3	62.4
03.00 p.m. - 04.00 p.m.	63.7	93.0	65.6	61.7
04.00 p.m. - 05.00 p.m.	64.7	84.1	66.3	62.3
05.00 p.m. - 06.00 p.m.	65.2	78.6	67.6	62.5
06.00 p.m. - 07.00 p.m.	62.4	77.9	65.4	60.5
07.00 p.m. - 08.00 p.m.	57.8	73.0	59.2	54.0
08.00 p.m. - 09.00 p.m.	56.9	74.5	59.2	54.6
09.00 p.m. - 10.00 p.m.	57.2	93.2	58.6	55.4
10.00 p.m. - 11.00 p.m.	51.8	80.6	53.6	49.3
11.00 p.m. - 00.00 a.m.	47.7	66.2	49.2	45.0
00.00 a.m. - 01.00 a.m.	47.5	61.4	49.2	45.3
01.00 a.m. - 02.00 a.m.	46.5	73.2	48.1	42.8
02.00 a.m. - 03.00 a.m.	45.7	62.5	47.5	44.7
03.00 a.m. - 04.00 a.m.	44.2	60.5	46.8	40.6
04.00 a.m. - 05.00 a.m.	44.4	71.7	46.7	42.3
05.00 a.m. - 06.00 a.m.	48.4	79.0	50.7	46.5
06.00 a.m. - 07.00 a.m.	56.8	75.6	58.6	54.2
07.00 a.m. - 08.00 a.m.	62.7	89.3	65.1	60.1
08.00 a.m. - 09.00 a.m.	65.4	91.7	67.2	62.4
09.00 a.m. - 10.00 a.m.	66.7	95.4	69.5	65.2
10.00 a.m. - 11.00 a.m.	66.8	92.6	68.4	64.3
24 Hours Average	62.2	-	67.5	43.4
Lmax	-	95.4	-	-
Standard	≤70	≤115	-	-
Ldn	63.0	-	-	-

Standard : Notification of the National Environment Board, No.15, B.E. 2540 (1997), dated March 12, B.E. 2540 (1997), which was published in the Royal Government Gazette, Vol.114, Part 27D dated April 3, B.E. 2540 (1997).

Remark : SLM Model and Serial No. : ST-25D and 10340945
Calibrator Model and Serial No. : KSM-42C and S/N 160100568
Calibrator Factory No. : [REDACTED]



TNP ENVIRONMENT CO.,LTD.

เลขที่ 332/173 หมู่ 3 ตำบลบางรักพัฒนา อำเภอบางบัวทอง จังหวัดนนทบุรี 11110 โทรศัพท์: 02-156-8273

E-mail: tnp.envi@gmail.com เลขประจำตัวผู้เสียภาษี 0125560008957 สำนักงานใหญ่

ANALYSIS REPORT

Data Provided by Customer

Customer Name : บริษัท ริเวียร่า แซนตา โมนิกา พร็อพเพอร์ตี้
ดีเวลลอปเม้นท์ จำกัด
Project Name : โครงการ เดอะริเวียร่า แซนตา โมนิกา จอมเทียน
(The Riviera Santa Monica Jomtien)
Address Project : ซอยสุขุมวิท-พญา 68 ถนนสุขุมวิท
ตำบลหนองปรือ อำเภอบางละมุง จังหวัดชลบุรี
Sampling Point : พื้นที่โครงการ (ST1)
GPS. Coordinate : 47 P 705839 E 1424155 N
Measurement By : TNP ENVIRONMENT CO.,LTD.

Data Provided by Laboratory

Report No. : S68085
Sample No. : S68085/27
Sample Type : Sound Level
Sampling Date : 26 – 27 December 2025
Received Date : 05 January 2026
Analytical Date : 05 – 07 January 2026
Report Date : 08 January 2026
Measurement Method : Sound Level Meter

Interval Time	Result (dB(A))			
	Leq	Lmax	L10	L90
11.00 a.m. - 12.00 p.m.	65.4	94.2	68.3	62.4
12.00 p.m. - 01.00 p.m.	63.3	84.7	66.5	61.2
01.00 p.m. - 02.00 p.m.	67.5	91.3	69.3	65.8
02.00 p.m. - 03.00 p.m.	67.2	92.4	70.4	65.2
03.00 p.m. - 04.00 p.m.	66.3	88.3	69.4	64.2
04.00 p.m. - 05.00 p.m.	65.1	87.1	68.5	63.7
05.00 p.m. - 06.00 p.m.	64.3	86.2	66.3	62.1
06.00 p.m. - 07.00 p.m.	63.8	84.7	65.4	61.8
07.00 p.m. - 08.00 p.m.	61.3	82.3	63.2	59.5
08.00 p.m. - 09.00 p.m.	59.5	78.6	61.8	57.3
09.00 p.m. - 10.00 p.m.	58.4	75.2	60.7	56.4
10.00 p.m. - 11.00 p.m.	54.3	76.4	56.7	52.2
11.00 p.m. - 00.00 a.m.	53.7	73.2	56.3	51.4
00.00 a.m. - 01.00 a.m.	51.4	70.8	53.7	49.6
01.00 a.m. - 02.00 a.m.	49.7	69.3	51.2	47.3
02.00 a.m. - 03.00 a.m.	48.2	67.5	50.4	45.5
03.00 a.m. - 04.00 a.m.	51.9	67.2	54.8	49.9
04.00 a.m. - 05.00 a.m.	52.7	68.3	54.3	50.5
05.00 a.m. - 06.00 a.m.	54.6	75.7	56.8	52.3
06.00 a.m. - 07.00 a.m.	58.3	79.2	60.9	55.7
07.00 a.m. - 08.00 a.m.	64.2	87.3	66.9	62.5
08.00 a.m. - 09.00 a.m.	65.3	90.5	67.2	63.4
09.00 a.m. - 10.00 a.m.	66.2	93.5	69.3	63.7
10.00 a.m. - 11.00 a.m.	65.7	92.1	67.4	63.2
24 Hours Average	63.0	-	69.3	49.7
Lmax	-	94.2	-	-
Standard	≤70	≤115	-	-
Ldn	64.5	-	-	-

Standard : Notification of the National Environment Board, No.15, B.E. 2540 (1997), dated March 12, B.E. 2540 (1997), which was published in the Royal Government Gazette, Vol.114, Part 27D dated April 3, B.E. 2540 (1997).

Remark : SLM Model and Serial No. : ST-25D and 10340945
Calibrator Model and Serial No. : KSM-42C and S/N 160100568
Calibration



TNP ENVIRONMENT CO.,LTD.

เลขที่ 332/173 หมู่ 3 ตำบลบางรักพัฒนา อำเภอบางบัวทอง จังหวัดนนทบุรี 11110 โทรศัพท์: 02-156-8273

E-mail: tnp.envi@gmail.com เลขประจำตัวผู้เสียภาษี 0125560008957 สำนักงานใหญ่

ANALYSIS REPORT

Data Provided by Customer

Customer Name : บริษัท ริเวียร่า แซนตา โมนิกา พร็อพเพอร์ตี้
ดีเวลลอปเม้นท์ จำกัด
Project Name : โครงการ เดอะริเวียร่า แซนตา โมนิกา จอมเทียน
(The Riviera Santa Monica Jomtien)
Address Project : ซอยสุขุมวิท-พญา 68 ถนนสุขุมวิท
ตำบลหนองปรือ อำเภอบางละมุง จังหวัดชลบุรี
Sampling Point : พื้นที่โครงการ (ST1)
GPS. Coordinate : 47 P 705839 E 1424155 N
Measurement By : TNP ENVIRONMENT CO.,LTD.

Data Provided by Laboratory

Report No. : S68085
Sample No. : S68085/28
Sample Type : Sound Level
Sampling Date : 27 - 28 December 2025
Received Date : 05 January 2026
Analytical Date : 05 - 07 January 2026
Report Date : 08 January 2026
Measurement Method : Sound Level Meter

Interval Time	Result (dB(A))			
	Leq	Lmax	L10	L90
11.00 a.m. - 12.00 p.m.	65.2	90.4	67.4	63.4
12.00 p.m. - 01.00 p.m.	63.7	89.6	65.2	61.8
01.00 p.m. - 02.00 p.m.	65.1	87.3	67.1	63.6
02.00 p.m. - 03.00 p.m.	66.4	86.4	68.4	64.2
03.00 p.m. - 04.00 p.m.	65.2	84.2	67.3	62.7
04.00 p.m. - 05.00 p.m.	64.4	86.7	66.9	62.3
05.00 p.m. - 06.00 p.m.	64.3	83.6	66.8	62.6
06.00 p.m. - 07.00 p.m.	63.2	87.1	65.4	61.1
07.00 p.m. - 08.00 p.m.	61.4	82.4	63.8	59.4
08.00 p.m. - 09.00 p.m.	59.3	78.2	61.2	57.3
09.00 p.m. - 10.00 p.m.	58.1	79.1	60.8	56.3
10.00 p.m. - 11.00 p.m.	54.8	75.6	56.3	52.4
11.00 p.m. - 00.00 a.m.	53.6	76.3	56.2	51.5
00.00 a.m. - 01.00 a.m.	49.5	68.5	51.4	47.8
01.00 a.m. - 02.00 a.m.	48.3	69.2	50.2	46.2
02.00 a.m. - 03.00 a.m.	47.2	67.5	49.8	45.2
03.00 a.m. - 04.00 a.m.	50.5	68.4	52.3	47.6
04.00 a.m. - 05.00 a.m.	52.4	71.2	55.6	50.4
05.00 a.m. - 06.00 a.m.	53.2	73.4	56.7	51.7
06.00 a.m. - 07.00 a.m.	56.4	75.6	58.9	54.3
07.00 a.m. - 08.00 a.m.	63.3	86.4	65.2	61.2
08.00 a.m. - 09.00 a.m.	65.7	87.3	67.8	63.4
09.00 a.m. - 10.00 a.m.	66.8	90.7	68.3	64.8
10.00 a.m. - 11.00 a.m.	67.2	93.6	69.3	65.6
24 Hours Average	62.7	-	68.2	47.7
Lmax	-	93.6	-	-
Standard	≤70	≤115	-	-
Ldn	63.9	-	-	-

Standard : Notification of the National Environment Board, No.15, B.E. 2540 (1997), dated March 12, B.E. 2540 (1997), which was published in the Royal Government Gazette, Vol.114, Part 27D dated April 3, B.E. 2540 (1997).

Remark : SLM Model and Serial No. : ST-25D and 10340945
Calibrator Model and Serial No. : KSM-42C and S/N 160100568
Calibrat



TNP ENVIRONMENT CO.,LTD.

เลขที่ 332/173 หมู่ 3 ตำบลบางรักพัฒนา อำเภอบางบัวทอง จังหวัดนนทบุรี 11110 โทรศัพท์: 02-156-8273

E-mail: tnp.envi@gmail.com เลขประจำตัวผู้เสียภาษี 0125560008957 สำนักงานใหญ่

ANALYSIS REPORT

Data Provided by Customer

Customer Name : บริษัท ริวีเอร์รา แซนตา โมนิกา พร็อพเพอร์ตี้
ดีเวลลอปเม้นท์ จำกัด
Project Name : โครงการ เดอะริวีเอร์รา แซนตา โมนิกา จอมเทียน
(The Riviera Santa Monica Jomtien)
Address Project : ซอยสุขุมวิท-พญา 68 ถนนสุขุมวิท
ตำบลหนองปรือ อำเภอบางละมุง จังหวัดชลบุรี
Sampling Point : พื้นที่โครงการ (ST1)
GPS. Coordinate : 47 P 705839 E 1424155 N
Measurement By : TNP ENVIRONMENT CO.,LTD.

Data Provided by Laboratory

Report No. : S68085
Sample No. : S68085/29
Sample Type : Sound Level
Sampling Date : 28 – 29 December 2025
Received Date : 05 January 2026
Analytical Date : 05 – 07 January 2026
Report Date : 08 January 2026
Measurement Method : Sound Level Meter

Interval Time	Result (dB(A))			
	Leq	Lmax	L10	L90
11.00 a.m. - 12.00 p.m.	64.8	89.6	66.8	62.3
12.00 p.m. - 01.00 p.m.	63.2	84.3	65.1	61.7
01.00 p.m. - 02.00 p.m.	65.6	90.4	67.2	63.6
02.00 p.m. - 03.00 p.m.	66.7	92.7	68.3	63.7
03.00 p.m. - 04.00 p.m.	67.1	95.6	69.0	65.2
04.00 p.m. - 05.00 p.m.	67.0	95.1	69.7	65.3
05.00 p.m. - 06.00 p.m.	65.2	87.9	67.5	62.5
06.00 p.m. - 07.00 p.m.	63.1	86.3	65.7	61.6
07.00 p.m. - 08.00 p.m.	61.5	84.2	63.6	59.4
08.00 p.m. - 09.00 p.m.	59.4	79.6	61.7	57.3
09.00 p.m. - 10.00 p.m.	58.3	78.3	60.7	56.2
10.00 p.m. - 11.00 p.m.	55.6	76.2	57.3	53.4
11.00 p.m. - 00.00 a.m.	54.3	74.6	56.4	52.8
00.00 a.m. - 01.00 a.m.	49.7	70.8	51.6	46.5
01.00 a.m. - 02.00 a.m.	48.2	68.7	50.9	46.7
02.00 a.m. - 03.00 a.m.	47.7	69.4	49.3	45.3
03.00 a.m. - 04.00 a.m.	51.5	67.7	53.4	49.7
04.00 a.m. - 05.00 a.m.	52.6	68.3	55.4	50.1
05.00 a.m. - 06.00 a.m.	55.8	71.2	57.8	53.6
06.00 a.m. - 07.00 a.m.	59.6	74.6	61.5	56.7
07.00 a.m. - 08.00 a.m.	62.5	87.8	64.8	60.6
08.00 a.m. - 09.00 a.m.	63.4	88.5	65.3	61.7
09.00 a.m. - 10.00 a.m.	65.7	90.4	67.3	62.7
10.00 a.m. - 11.00 a.m.	65.1	91.2	67.4	62.7
24 Hours Average	62.8	-	68.1	47.6
Lmax	-	95.6	-	-
Standard	≤70	≤115	-	-
Ldn	64.5	-	-	-

Standard : Notification of the National Environment Board, No.15, B.E. 2540 (1997), dated March 12, B.E. 2540 (1997), which was published in the Royal Government Gazette, Vol.114, Part 27D dated April 3, B.E. 2540 (1997).

Remark : SLM Model and Serial No. : ST-25D and 10340945
Calibrator Model and Serial No. : KSM-42C and S/N 160100568
Calibrated

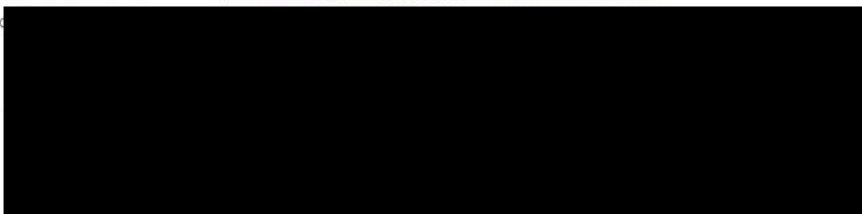

ANALYSIS REPORT

Data Provided by Customer

Customer Name : บริษัท ริเวียร่า แซนตา โมนิกา พร็อพเพอร์ตี้
ดีเวลลอปเม้นท์ จำกัด
Project Name : โครงการ เดอะริเวียร่า แซนตา โมนิกา จอมเทียน
(The Riviera Santa Monica Jomtien)
Address Project : ซอยสุขุมวิท-พญา 68 ถนนสุขุมวิท
ตำบลหนองปรือ อำเภอบางละมุง จังหวัดชลบุรี
Sampling Point : พื้นที่โครงการ (ST1)
GPS. Coordinate : 47 P 705839 E 1424155 N
Measurement By : TNP ENVIRONMENT CO.,LTD.

Data Provided by Laboratory

Report No. : S68085
Sample Type : Annoyance Level
Sampling Date : 22 – 29 December 2025
Received Date : 24 December 2025 – 05 January 2026
Analytical Date : 24 December 2025 – 07 January 2026
Report Date : 08 January 2026
Measurement Method : Sound Level Meter

Sample No.	Sampling Date	Specific Noise Level : L_{eq}	Residual Noise Level : L_{eq}	Background Noise Level : L_{90}	The Values of Annoyance Level	Standard
S68085/23	22-23/12/2025	66.3 ^{1/}	62.3 ^{2/}	59.5 ^{2/}	9.6	10.0
S68085/24	23-24/12/2025	67.0 ^{3/}	62.7 ^{4/}	60.5 ^{4/}	9.5	10.0
S68085/25	24-25/12/2025	68.0 ^{5/}	64.2 ^{6/}	62.3 ^{6/}	8.4	10.0
S68085/26	25-26/12/2025	66.8 ^{7/}	62.1 ^{8/}	60.3 ^{8/}	9.7	10.0
S68085/27	26-27/12/2025	67.5 ^{9/}	63.1 ^{10/}	61.2 ^{10/}	9.3	10.0
S68085/28	27-28/12/2025	67.2 ^{11/}	63.1 ^{12/}	60.5 ^{12/}	9.6	10.0
S68085/29	28-29/12/2025	67.1 ^{13/}	62.4 ^{14/}	60.6 ^{14/}	9.7	10.0

Standard : Notification of the National Environment Board, No.29, B.E. 2550 (2007), dated June 29, B.E. 2550 (2007), which was published in the Royal Government Gazette, Vol.124, Part 98D dated August, B.E. 2550 (2007).

Remark : Unit of Measurement is dB(A)

Specific Noise Level

- ^{1/} Measurement on 03.00 p.m. – 04.00 p.m., 22 December 2025
^{3/} Measurement on 08.00 a.m. – 09.00 a.m., 24 December 2025
^{5/} Measurement on 01.00 p.m. – 02.00 p.m., 24 December 2025
^{7/} Measurement on 10.00 a.m. – 11.00 a.m., 26 December 2025
^{9/} Measurement on 01.00 p.m. – 02.00 p.m., 26 December 2025
^{11/} Measurement on 10.00 a.m. – 11.00 a.m., 28 December 2025
^{13/} Measurement on 03.00 p.m. – 04.00 p.m., 28 December 2025

Residual Noise Level

- ^{2/} Measurement on 12.35 p.m. – 12.40 p.m., 22 December 2025
^{4/} Measurement on 07.50 a.m. – 07.55 a.m., 24 December 2025
^{6/} Measurement on 06.50 p.m. – 06.55 p.m., 24 December 2025
^{8/} Measurement on 06.35 p.m. – 06.40 p.m., 25 December 2025
^{10/} Measurement on 12.50 p.m. – 12.55 p.m., 26 December 2025
^{12/} Measurement on 06.40 p.m. – 06.45 p.m., 27 December 2025
^{14/} Measurement on 07.10 a.m. – 07.15 a.m., 29 December 2025

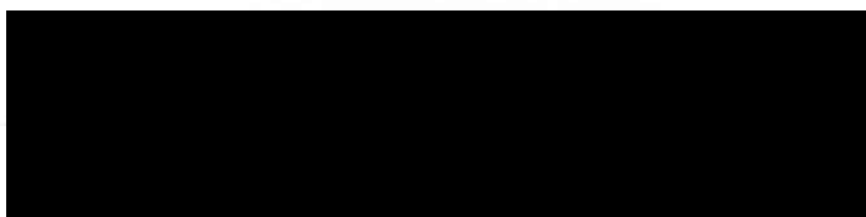



TNP ENVIRONMENT CO.,LTD.

เลขที่ 332/173 หมู่ 3 ตำบลบางรักพัฒนา อำเภอบางบัวทอง จังหวัดนนทบุรี 11110 โทรศัพท์: 02-156-8273

E-mail: tnp.envi@gmail.com เลขประจำตัวผู้เสียภาษี 0125560008957 สำนักงานใหญ่

ANALYSIS REPORT

Data Provided by Customer

Customer Name : บริษัท ริเวียร่า แซนตา โมนิกา พร็อพเพอร์ตี้
ดีเวลลอปเม้นท์ จำกัด
Project Name : โครงการ เดอะริเวียร่า แซนตา โมนิกา จอมเทียน
(The Riviera Santa Monica Jomtien)
Address Project : ซอยสุขุมวิท-พัทยา 68 ถนนสุขุมวิท
ตำบลหนองปรือ อำเภอบางละมุง จังหวัดชลบุรี
Sampling Point : พื้นที่โครงการ (ST1)
GPS. Coordinate : 47 P 705839 E 1424155 N
Measurement By : TNP ENVIRONMENT CO.,LTD.

Data Provided by Laboratory

Report No. : S68085
Sample No. : S68085/30
Sample Type : Sound Level
Sampling Date : 29 – 30 December 2025
Received Date : 05 January 2026
Analytical Date : 05 – 07 January 2026
Report Date : 08 January 2026
Measurement Method : Sound Level Meter

Interval Time	Result (dB(A))			
	Leq	Lmax	L10	L90
11.00 a.m. - 12.00 p.m.	67.8	96.3	70.8	66.2
12.00 p.m. - 01.00 p.m.	64.3	89.6	67.3	62.7
01.00 p.m. - 02.00 p.m.	65.6	87.6	67.2	62.3
02.00 p.m. - 03.00 p.m.	65.3	84.6	67.3	62.7
03.00 p.m. - 04.00 p.m.	66.1	87.5	68.4	63.6
04.00 p.m. - 05.00 p.m.	65.9	86.2	67.2	62.5
05.00 p.m. - 06.00 p.m.	64.8	87.2	66.8	62.7
06.00 p.m. - 07.00 p.m.	63.7	83.6	65.7	61.3
07.00 p.m. - 08.00 p.m.	61.2	81.4	63.4	59.7
08.00 p.m. - 09.00 p.m.	59.6	78.6	61.2	57.8
09.00 p.m. - 10.00 p.m.	58.7	76.4	60.7	56.2
10.00 p.m. - 11.00 p.m.	55.8	78.2	58.6	52.3
11.00 p.m. - 00.00 a.m.	53.2	74.6	56.4	51.6
00.00 a.m. - 01.00 a.m.	50.1	72.8	53.7	48.2
01.00 a.m. - 02.00 a.m.	47.3	68.6	49.3	45.1
02.00 a.m. - 03.00 a.m.	48.2	67.2	50.6	45.2
03.00 a.m. - 04.00 a.m.	52.4	69.3	54.7	50.3
04.00 a.m. - 05.00 a.m.	53.6	70.4	56.3	51.4
05.00 a.m. - 06.00 a.m.	55.2	73.5	58.6	52.6
06.00 a.m. - 07.00 a.m.	57.4	74.6	59.6	55.8
07.00 a.m. - 08.00 a.m.	63.2	86.8	65.7	61.4
08.00 a.m. - 09.00 a.m.	65.7	89.4	67.2	63.8
09.00 a.m. - 10.00 a.m.	66.7	91.2	68.6	64.2
10.00 a.m. - 11.00 a.m.	66.5	91.7	68.7	64.8
24 Hours Average	63.1	-	68.5	48.8
Lmax	-	96.3	-	-
Standard	≤70	≤115	-	-
Ldn	64.5	-	-	-

Standard : Notification of the National Environment Board, No.15, B.E. 2540 (1997), dated March 12, B.E. 2540 (1997), which was published in the Royal Government Gazette, Vol.114, Part 27D dated April 3, B.E. 2540 (1997).

Remark : SLM Model and Serial No. : ST-25D and 10340945
Calibrator Model and Serial No. : KSM-42C and S/N 160100568
Calibrator

ANALYSIS REPORT

Data Provided by Customer

Customer Name : บริษัท ริเวียร่า แซนตา โมนิกา พร็อพเพอร์ตี้
ดีเวลลอปเม้นท์ จำกัด
Project Name : โครงการ เดอะริเวียร่า แซนตา โมนิกา จอมเทียน
(The Riviera Santa Monica Jomtien)
Address Project : ซอยสุขุมวิท-พญา 68 ถนนสุขุมวิท
ตำบลหนองปรือ อำเภอบางละมุง จังหวัดชลบุรี
Sampling Point : พื้นที่โครงการ (ST1)
GPS. Coordinate : 47 P 705839 E 1424155 N
Measurement By : TNP ENVIRONMENT CO.,LTD.

Data Provided by Laboratory

Report No. : 568085
Sample No. : -
Sample Type : Sound Level
Sampling Date : 30 – 31 December 2025
Received Date : -
Analytical Date : -
Report Date : -
Measurement Method : Sound Level Meter

Interval Time	Result (dB(A))			
	Leq	Lmax	L10	L90
11.00 a.m. - 12.00 p.m.	*	*	*	*
12.00 p.m. - 01.00 p.m.	*	*	*	*
01.00 p.m. - 02.00 p.m.	*	*	*	*
02.00 p.m. - 03.00 p.m.	*	*	*	*
03.00 p.m. - 04.00 p.m.	*	*	*	*
04.00 p.m. - 05.00 p.m.	*	*	*	*
05.00 p.m. - 06.00 p.m.	*	*	*	*
06.00 p.m. - 07.00 p.m.	*	*	*	*
07.00 p.m. - 08.00 p.m.	*	*	*	*
08.00 p.m. - 09.00 p.m.	*	*	*	*
09.00 p.m. - 10.00 p.m.	*	*	*	*
10.00 p.m. - 11.00 p.m.	*	*	*	*
11.00 p.m. - 00.00 a.m.	*	*	*	*
00.00 a.m. - 01.00 a.m.	*	*	*	*
01.00 a.m. - 02.00 a.m.	*	*	*	*
02.00 a.m. - 03.00 a.m.	*	*	*	*
03.00 a.m. - 04.00 a.m.	*	*	*	*
04.00 a.m. - 05.00 a.m.	*	*	*	*
05.00 a.m. - 06.00 a.m.	*	*	*	*
06.00 a.m. - 07.00 a.m.	*	*	*	*
07.00 a.m. - 08.00 a.m.	*	*	*	*
08.00 a.m. - 09.00 a.m.	*	*	*	*
09.00 a.m. - 10.00 a.m.	*	*	*	*
10.00 a.m. - 11.00 a.m.	*	*	*	*
24 Hours Average	*	-	*	*
Lmax	-	*	-	-
Standard	≤70	≤115	-	-
Ldn	*	-	-	-

Standard : Notification of the National Environment Board, No.15, B.E. 2540 (1997), dated March 12, B.E. 2540 (1997), which was published in the Royal Government Gazette, Vol.114, Part 27D dated April 3, B.E. 2540 (1997).

Remark : SLM Model and Serial No. ; ST-25D and 10340945
Calibrator Model and Serial No. ; KSM-42C and S/N 160100568

Calibrator

* Not have r

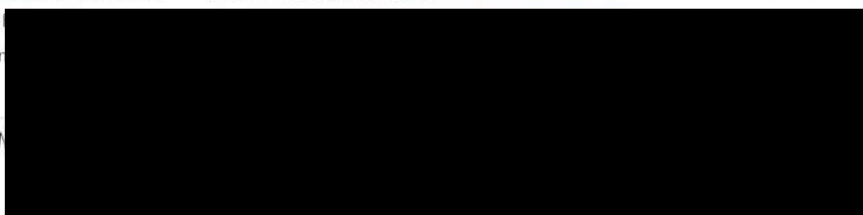

ANALYSIS REPORT

Data Provided by Customer

Customer Name : บริษัท ริเวียร่า แซนตา โมนิกา พร็อพเพอร์ตี้
ดีเวลลอปเม้นท์ จำกัด

Project Name : โครงการ เดอะริเวียร่า แซนตา โมนิกา จอมเทียน
(The Riviera Santa Monica Jomtien)

Address Project : ซอยสุขุมวิท-พัทยา 68 ถนนสุขุมวิท
ตำบลหนองปรือ อำเภอบางละมุง จังหวัดชลบุรี

Sampling Point : พื้นที่โครงการ (ST1)

GPS. Coordinate : 47 P 705839 E 1424155 N

Measurement By : TNP ENVIRONMENT CO.,LTD.

Data Provided by Laboratory

Report No. : S68085

Sample No. : -

Sample Type : Sound Level

Sampling Date : 31 December 2025 – 01 January 2026

Received Date : -

Analytical Date : -

Report Date : -

Measurement Method : Sound Level Meter

Interval Time	Result (dB(A))			
	Leg	Lmax	L10	L90
11.00 a.m. - 12.00 p.m.	*	*	*	*
12.00 p.m. - 01.00 p.m.	*	*	*	*
01.00 p.m. - 02.00 p.m.	*	*	*	*
02.00 p.m. - 03.00 p.m.	*	*	*	*
03.00 p.m. - 04.00 p.m.	*	*	*	*
04.00 p.m. - 05.00 p.m.	*	*	*	*
05.00 p.m. - 06.00 p.m.	*	*	*	*
06.00 p.m. - 07.00 p.m.	*	*	*	*
07.00 p.m. - 08.00 p.m.	*	*	*	*
08.00 p.m. - 09.00 p.m.	*	*	*	*
09.00 p.m. - 10.00 p.m.	*	*	*	*
10.00 p.m. - 11.00 p.m.	*	*	*	*
11.00 p.m. - 00.00 a.m.	*	*	*	*
00.00 a.m. - 01.00 a.m.	*	*	*	*
01.00 a.m. - 02.00 a.m.	*	*	*	*
02.00 a.m. - 03.00 a.m.	*	*	*	*
03.00 a.m. - 04.00 a.m.	*	*	*	*
04.00 a.m. - 05.00 a.m.	*	*	*	*
05.00 a.m. - 06.00 a.m.	*	*	*	*
06.00 a.m. - 07.00 a.m.	*	*	*	*
07.00 a.m. - 08.00 a.m.	*	*	*	*
08.00 a.m. - 09.00 a.m.	*	*	*	*
09.00 a.m. - 10.00 a.m.	*	*	*	*
10.00 a.m. - 11.00 a.m.	*	*	*	*
24 Hours Average	*	-	*	*
Lmax	-	*	-	-
Standard	≤70	≤115	-	-
Ldn	*	-	-	-

Standard : Notification of the National Environment Board, No.15, B.E. 2540 (1997), dated March 12, B.E. 2540 (1997), which was published in the Royal Government Gazette, Vol.114, Part 27D dated April 3, B.E. 2540 (1997).

Remark : SLM Model and Serial No. : ST-25D and 10340945
Calibrator Model and Serial No. : KSM-42C and S/N 160100568

Calibra

* Not ha

ANALYSIS REPORT

Data Provided by Customer

Customer Name : บริษัท ริเวียร่า แซนตา โมนิกา พร็อพเพอร์ตี้
ดีเวลลอปเม้นท์ จำกัด
Project Name : โครงการ เดอะริเวียร่า แซนตา โมนิกา จอมเทียน
(The Riviera Santa Monica Jomtien)
Address Project : ซอยสุขุมวิท-พัทยา 68 ถนนสุขุมวิท
ตำบลหนองปรือ อำเภอบางละมุง จังหวัดชลบุรี
Sampling Point : พื้นที่โครงการ (ST1)
GPS. Coordinate : 47 P 705839 E 1424155 N
Measurement By : TNP ENVIRONMENT CO.,LTD.

Data Provided by Laboratory

Report No. : S68085
Sample Type : Annoyance Level
Sampling Date : 29 December 2025 – 01 January 2026
Received Date : 05 January 2026
Analytical Date : 05 – 07 January 2026
Report Date : 08 January 2026
Measurement Method : Sound Level Meter

Sample No.	Sampling Date	Specific Noise Level : L_{eq}	Residual Noise Level : L_{eq}	Background Noise Level : L_{90}	The Values of Annoyance Level	Standard
S68085/30	29-30/12/2025	67.8 ^{1/}	63.0 ^{2/}	61.2 ^{2/}	9.9	10.0
-	30-31/12/2025	*	*	*	*	-
-	31/12/2025-01/01/2026	*	*	*	*	-

Standard : Notification of the National Environment Board, No.29, B.E. 2550 (2007), dated June 29, B.E. 2550 (2007), which was published in the Royal Government Gazette, Vol.124, Part 98D dated August, B.E. 2550 (2007).

Remark : Unit of Measurement is dB(A)

Specific Noise Level

; Residual Noise Level

^{1/} Measurement on 11.00 a.m. – 12.00 p.m., 29 December 2025

^{2/} Measurement on 07.35 a.m. – 07.40 a.m., 30 December 2025

* Not have monitoring environment because December 30, 2025 until January 01, 2026 is New Year's Holiday.

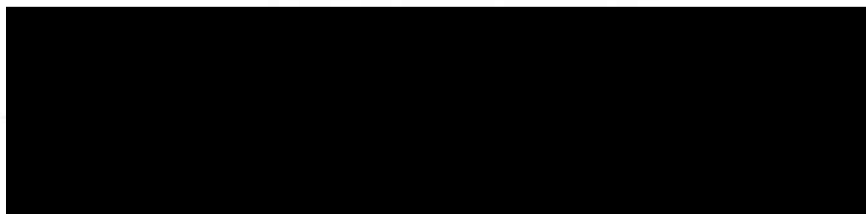

ANALYSIS REPORT

Data Provided by Customer

Customer Name : บริษัท ริเวียร่า แซนตา โมนิกา พร็อพเพอร์ตี้
ดีเวลลอปเม้นท์ จำกัด
Project Name : โครงการ เดอะริเวียร่า แซนตา โมนิกา จอมเทียน
(The Riviera Santa Monica Jomtien)
Address Project : ซอยสุขุมวิท-พัทยา 68 ถนนสุขุมวิท
ตำบลหนองปรือ อำเภอบางละมุง จังหวัดชลบุรี
Sampling Point : ภายนอกโครงการชุมชนใกล้เคียง (ST2)
GPS. Coordinate : 47 P 705705 E 1424054 N
Sampling By : TNP ENVIRONMENT CO.,LTD.

Data Provided by Laboratory

Report No. : S68085
Sample No. : S68085/6
Sample Type : Sound Level
Sampling Date : 27 – 28 October 2025
Received Date : 29 October 2025
Analytical Date : 29 October – 06 November 2025
Report Date : 07 November 2025
Measurement Method : Sound Level Meter

Interval Time	Result (dB(A))			
	Leq	Lmax	L10	L90
11.00 a.m. - 12.00 p.m.	62.4	83.6	65.6	60.5
12.00 p.m. - 01.00 p.m.	58.6	86.4	60.4	56.7
01.00 p.m. - 02.00 p.m.	61.0	84.2	63.2	59.7
02.00 p.m. - 03.00 p.m.	62.3	83.6	64.5	60.3
03.00 p.m. - 04.00 p.m.	60.1	82.5	62.3	58.2
04.00 p.m. - 05.00 p.m.	59.7	84.1	61.6	57.4
05.00 p.m. - 06.00 p.m.	59.4	76.2	61.8	56.5
06.00 p.m. - 07.00 p.m.	58.2	75.9	60.2	55.7
07.00 p.m. - 08.00 p.m.	57.1	74.8	59.4	54.3
08.00 p.m. - 09.00 p.m.	56.8	72.1	58.6	53.8
09.00 p.m. - 10.00 p.m.	56.1	74.6	58.3	54.9
10.00 p.m. - 11.00 p.m.	55.7	72.3	57.4	53.1
11.00 p.m. - 00.00 a.m.	54.2	70.8	56.5	52.3
00.00 a.m. - 01.00 a.m.	53.8	68.6	55.3	52.8
01.00 a.m. - 02.00 a.m.	52.7	69.5	55.1	50.4
02.00 a.m. - 03.00 a.m.	49.6	67.4	51.2	47.2
03.00 a.m. - 04.00 a.m.	48.2	63.8	50.4	46.5
04.00 a.m. - 05.00 a.m.	47.3	65.2	49.3	45.2
05.00 a.m. - 06.00 a.m.	52.4	67.4	54.2	50.4
06.00 a.m. - 07.00 a.m.	55.2	68.3	56.7	52.3
07.00 a.m. - 08.00 a.m.	57.4	73.6	59.4	55.5
08.00 a.m. - 09.00 a.m.	58.1	74.8	60.5	56.4
09.00 a.m. - 10.00 a.m.	60.7	78.9	62.3	58.1
10.00 a.m. - 11.00 a.m.	61.2	81.5	63.8	59.2
24 Hours Average	58.2	-	63.6	48.2
Lmax	-	86.4	-	-
Standard	≤70	≤115	-	-
Ldn	61.2	-	-	-

Standard : Notification of the National Environment Board, No.15, B.E. 2540 (1997), dated March 12, B.E. 2540 (1997), which was published in the Royal Government Gazette, Vol.114, Part 27D dated April 3, B.E. 2540 (1997).

Remark : SLM Model and Serial No. : ST-25D and 10340949
Calibrator Model and Serial No. : KSM-42C and S/N 160100568
Calibra

ANALYSIS REPORT

Data Provided by Customer

Customer Name : บริษัท ริเวียร่า แซนตา โมนิกา พร็อพเพอร์ตี้
ดีเวลลอปเม้นท์ จำกัด

Project Name : โครงการ เดอะริเวียร่า แซนตา โมนิกา จอมเทียน
(The Riviera Santa Monica Jomtien)

Address Project : ซอยสุขุมวิท-พัทยาสาย 6 ถนนสุขุมวิท
ตำบลหนองปรือ อำเภอบางละมุง จังหวัดชลบุรี

Sampling Point : ภายนอกโครงการชุมชนใกล้เคียง (ST2)

GPS. Coordinate : 47 P 705705 E 1424054 N

Sampling By : TNP ENVIRONMENT CO.,LTD.

Data Provided by Laboratory

Report No. : S68085

Sample No. : S68085/7

Sample Type : Sound Level

Sampling Date : 28 – 29 October 2025

Received Date : 30 October 2025

Analytical Date : 30 October – 06 November 2025

Report Date : 07 November 2025

Measurement Method : Sound Level Meter

Interval Time	Result (dB(A))			
	Leq	Lmax	L10	L90
11.00 a.m. - 12.00 p.m.	61.4	87.3	63.5	58.2
12.00 p.m. - 01.00 p.m.	57.5	80.4	59.3	56.1
01.00 p.m. - 02.00 p.m.	60.6	83.0	62.4	58.7
02.00 p.m. - 03.00 p.m.	61.8	88.4	63.5	59.1
03.00 p.m. - 04.00 p.m.	60.3	86.1	62.4	58.3
04.00 p.m. - 05.00 p.m.	59.6	72.6	61.8	57.2
05.00 p.m. - 06.00 p.m.	59.4	74.8	61.6	57.4
06.00 p.m. - 07.00 p.m.	58.1	76.2	60.3	56.5
07.00 p.m. - 08.00 p.m.	56.3	71.4	58.4	54.8
08.00 p.m. - 09.00 p.m.	56.2	74.3	58.9	55.1
09.00 p.m. - 10.00 p.m.	55.7	73.6	57.6	53.2
10.00 p.m. - 11.00 p.m.	54.8	76.2	56.5	52.7
11.00 p.m. - 00.00 a.m.	54.1	71.4	56.2	52.3
00.00 a.m. - 01.00 a.m.	53.6	69.5	55.6	51.9
01.00 a.m. - 02.00 a.m.	49.5	68.7	51.4	47.5
02.00 a.m. - 03.00 a.m.	49.7	67.6	51.8	47.2
03.00 a.m. - 04.00 a.m.	48.2	67.4	50.7	46.7
04.00 a.m. - 05.00 a.m.	47.5	66.2	49.5	45.2
05.00 a.m. - 06.00 a.m.	52.4	64.7	54.5	50.1
06.00 a.m. - 07.00 a.m.	54.1	71.8	56.6	52.3
07.00 a.m. - 08.00 a.m.	56.6	75.2	58.5	54.6
08.00 a.m. - 09.00 a.m.	58.6	74.8	60.4	56.5
09.00 a.m. - 10.00 a.m.	59.4	76.3	61.2	57.4
10.00 a.m. - 11.00 a.m.	61.2	84.6	63.8	59.3
24 Hours Average	57.7	-	63.2	47.3
Lmax	-	88.4	-	-
Standard	≤70	≤115	-	-
Ldn	60.7	-	-	-

Standard : Notification of the National Environment Board, No.15, B.E. 2540 (1997), dated March 12, B.E. 2540 (1997), which was published in the Royal Government Gazette, Vol.114, Part 27D dated April 3, B.E. 2540 (1997).

Remark : SLM Model and Serial No. : ST-25D and 10340949
Calibrator Model and Serial No. : KSM-42C and S/N 160100568
Calibrator

ANALYSIS REPORT

Data Provided by Customer

Customer Name : บริษัท ริเวียร่า แซนตา โมนิกา พร็อพเพอร์ตี้
ดีเวลลอปเม้นท์ จำกัด

Project Name : โครงการ เดอะริเวียร่า แซนตา โมนิกา จอมเทียน
(The Riviera Santa Monica Jomtien)

Address Project : ซอยสุขุมวิท-พัทยา 68 ถนนสุขุมวิท
ตำบลหนองปรือ อำเภอบางละมุง จังหวัดชลบุรี

Sampling Point : ภายนอกโครงการชุมชนใกล้เคียง (ST2)

GPS. Coordinate : 47 P 705705 E 1424054 N

Sampling By : TNP ENVIRONMENT CO.,LTD.

Data Provided by Laboratory

Report No. : S68085

Sample No. : S68085/8

Sample Type : Sound Level

Sampling Date : 29 – 30 October 2025

Received Date : 31 October 2025

Analytical Date : 31 October – 06 November 2025

Report Date : 07 November 2025

Measurement Method : Sound Level Meter

Interval Time	Result (dB(A))			
	Leq	Lmax	L10	L90
11.00 a.m. - 12.00 p.m.	61.2	84.7	63.6	59.4
12.00 p.m. - 01.00 p.m.	59.1	81.0	61.7	57.4
01.00 p.m. - 02.00 p.m.	60.7	83.6	62.3	58.6
02.00 p.m. - 03.00 p.m.	61.5	85.7	63.7	59.4
03.00 p.m. - 04.00 p.m.	61.4	86.2	63.4	59.7
04.00 p.m. - 05.00 p.m.	60.2	87.1	62.8	58.2
05.00 p.m. - 06.00 p.m.	59.8	81.4	61.6	57.4
06.00 p.m. - 07.00 p.m.	58.1	79.6	60.5	56.1
07.00 p.m. - 08.00 p.m.	56.5	78.2	58.3	54.8
08.00 p.m. - 09.00 p.m.	57.1	73.5	59.6	55.2
09.00 p.m. - 10.00 p.m.	54.3	76.2	56.3	52.5
10.00 p.m. - 11.00 p.m.	53.7	74.8	56.7	51.4
11.00 p.m. - 00.00 a.m.	53.2	72.3	55.7	51.8
00.00 a.m. - 01.00 a.m.	49.5	70.4	51.6	47.3
01.00 a.m. - 02.00 a.m.	49.7	68.6	51.3	46.2
02.00 a.m. - 03.00 a.m.	48.2	67.7	50.7	46.4
03.00 a.m. - 04.00 a.m.	47.3	69.1	49.7	45.1
04.00 a.m. - 05.00 a.m.	47.1	67.3	49.3	45.2
05.00 a.m. - 06.00 a.m.	51.6	71.2	53.2	49.3
06.00 a.m. - 07.00 a.m.	55.2	71.8	57.6	52.7
07.00 a.m. - 08.00 a.m.	58.4	74.2	60.4	56.8
08.00 a.m. - 09.00 a.m.	59.7	76.8	61.3	57.4
09.00 a.m. - 10.00 a.m.	61.3	85.6	63.5	59.3
10.00 a.m. - 11.00 a.m.	62.9	89.4	64.2	60.2
24 Hours Average	58.3	-	63.6	46.3
Lmax	-	89.4	-	-
Standard	≤70	≤115	-	-
Ldn	60.6	-	-	-

Standard : Notification of the National Environment Board, No.15, B.E. 2540 (1997), dated March 12, B.E. 2540 (1997), which was published in the Royal Government Gazette, Vol.114, Part 27D dated April 3, B.E. 2540 (1997).

Remark : SLM Model and Serial No. ; ST-25D and 10340949
Calibrator Model and Serial No. - KSM-42C and S/N 160100568
Calibrator

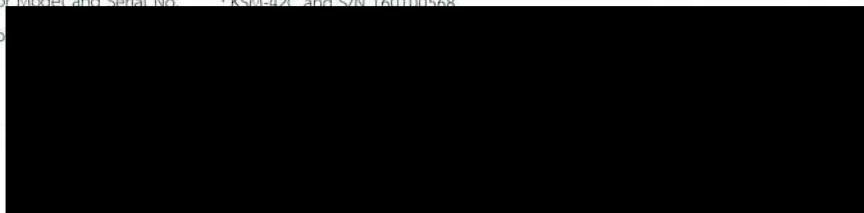

ANALYSIS REPORT

Data Provided by Customer

Customer Name : บริษัท ริเวียร่า แซนตา โมนิกา พร็อพเพอร์ตี้
ดีเวลลอปเม้นท์ จำกัด

Project Name : โครงการ เดอะริเวียร่า แซนตา โมนิกา จอมเทียน
(The Riviera Santa Monica Jomtien)

Address Project : ซอยสุขุมวิท-พญา 68 ถนนสุขุมวิท
ตำบลหนองปรือ อำเภอบางละมุง จังหวัดชลบุรี

Sampling Point : ภายนอกโครงการชุมชนใกล้เคียง (ST2)

GPS. Coordinate : 47 P 705705 E 1424054 N

Sampling By : TNP ENVIRONMENT CO.,LTD.

Data Provided by Laboratory

Report No. : S68085

Sample No. : S68085/9

Sample Type : Sound Level

Sampling Date : 30 – 31 October 2025

Received Date : 03 November 2025

Analytical Date : 03 – 06 November 2025

Report Date : 07 November 2025

Measurement Method : Sound Level Meter

Interval Time	Result (dB(A))			
	Leq	Lmax	L10	L90
11.00 a.m. - 12.00 p.m.	60.8	85.4	62.3	58.0
12.00 p.m. - 01.00 p.m.	58.7	77.3	60.5	56.4
01.00 p.m. - 02.00 p.m.	61.9	87.9	63.8	59.3
02.00 p.m. - 03.00 p.m.	62.7	87.3	64.3	60.1
03.00 p.m. - 04.00 p.m.	61.3	84.1	63.7	59.3
04.00 p.m. - 05.00 p.m.	60.7	86.5	62.5	58.7
05.00 p.m. - 06.00 p.m.	59.8	79.3	61.7	57.3
06.00 p.m. - 07.00 p.m.	58.3	76.7	60.6	56.5
07.00 p.m. - 08.00 p.m.	57.3	75.2	59.5	55.1
08.00 p.m. - 09.00 p.m.	56.8	74.8	58.3	54.2
09.00 p.m. - 10.00 p.m.	55.3	76.9	57.5	53.7
10.00 p.m. - 11.00 p.m.	54.2	75.3	56.3	52.6
11.00 p.m. - 00.00 a.m.	53.2	72.3	55.4	51.5
00.00 a.m. - 01.00 a.m.	51.8	71.8	53.6	49.4
01.00 a.m. - 02.00 a.m.	49.7	69.5	51.8	47.5
02.00 a.m. - 03.00 a.m.	48.1	68.7	50.2	46.3
03.00 a.m. - 04.00 a.m.	49.3	67.8	51.4	46.7
04.00 a.m. - 05.00 a.m.	51.7	66.3	53.3	49.1
05.00 a.m. - 06.00 a.m.	52.4	71.2	54.6	50.2
06.00 a.m. - 07.00 a.m.	56.1	74.1	58.3	54.3
07.00 a.m. - 08.00 a.m.	59.4	78.6	61.7	57.2
08.00 a.m. - 09.00 a.m.	61.2	81.4	63.8	58.5
09.00 a.m. - 10.00 a.m.	60.7	83.2	62.3	58.4
10.00 a.m. - 11.00 a.m.	61.1	86.2	62.7	59.6
24 Hours Average	58.5	-	63.8	48.0
Lmax	-	87.9	-	-
Standard	≤70	≤115	-	-
Ldn	61.2	-	-	-

Standard : Notification of the National Environment Board, No.15, B.E. 2540 (1997), dated March 12, B.E. 2540 (1997), which was published in the Royal Government Gazette, Vol.114, Part 27D dated April 3, B.E. 2540 (1997).

Remark : SLM Model and Serial No. : ST-25D and 10340949
Calibrator Model and Serial No. : KSM-42C and S/N 160100568
Calibrator

ANALYSIS REPORT

Data Provided by Customer

Customer Name : บริษัท ริเวียร่า แซนตา โมนิกา พร็อพเพอร์ตี้
ดีเวลลอปเม้นท์ จำกัด

Project Name : โครงการ เดอะริเวียร่า แซนตา โมนิกา จอมเทียน
(The Riviera Santa Monica Jomtien)

Address Project : ซอยสุขุมวิท-พัทยา 68 ถนนสุขุมวิท
ตำบลหนองปรือ อำเภอบางละมุง จังหวัดชลบุรี

Sampling Point : ภายนอกโครงการชุมชนใกล้เคียง (ST2)

GPS. Coordinate : 47 P 705705 E 1424054 N

Sampling By : TNP ENVIRONMENT CO.,LTD.

Data Provided by Laboratory

Report No. : S68085

Sample No. : S68085/10

Sample Type : Sound Level

Sampling Date : 31 October – 01 November 2025

Received Date : 03 November 2025

Analytical Date : 03 – 06 November 2025

Report Date : 07 November 2025

Measurement Method : Sound Level Meter

Interval Time	Result (dB(A))			
	Leq	Lmax	L10	L90
11.00 a.m. - 12.00 p.m.	63.0	90.6	65.3	61.7
12.00 p.m. - 01.00 p.m.	58.3	86.3	60.6	56.3
01.00 p.m. - 02.00 p.m.	61.4	87.4	63.4	58.6
02.00 p.m. - 03.00 p.m.	62.2	89.7	64.2	60.4
03.00 p.m. - 04.00 p.m.	60.3	87.3	62.7	58.7
04.00 p.m. - 05.00 p.m.	60.1	86.1	62.5	58.3
05.00 p.m. - 06.00 p.m.	59.7	79.6	61.8	57.6
06.00 p.m. - 07.00 p.m.	56.1	78.3	58.6	54.1
07.00 p.m. - 08.00 p.m.	56.7	75.4	58.7	54.4
08.00 p.m. - 09.00 p.m.	55.2	74.8	57.2	53.8
09.00 p.m. - 10.00 p.m.	54.2	71.9	56.4	52.7
10.00 p.m. - 11.00 p.m.	53.7	73.6	55.3	51.3
11.00 p.m. - 00.00 a.m.	53.2	72.3	55.1	51.4
00.00 a.m. - 01.00 a.m.	51.4	69.5	53.6	49.3
01.00 a.m. - 02.00 a.m.	52.6	68.4	53.9	50.1
02.00 a.m. - 03.00 a.m.	49.7	67.7	51.3	47.3
03.00 a.m. - 04.00 a.m.	48.3	66.2	50.4	46.8
04.00 a.m. - 05.00 a.m.	47.5	65.4	49.8	45.7
05.00 a.m. - 06.00 a.m.	50.4	71.1	52.6	48.3
06.00 a.m. - 07.00 a.m.	53.6	74.3	56.7	51.2
07.00 a.m. - 08.00 a.m.	57.5	78.3	59.5	55.3
08.00 a.m. - 09.00 a.m.	59.8	77.5	61.2	57.3
09.00 a.m. - 10.00 a.m.	60.2	81.2	62.3	58.2
10.00 a.m. - 11.00 a.m.	62.3	87.6	64.8	60.1
24 Hours Average	58.2	-	64.0	47.6
Lmax	-	90.6	-	-
Standard	≤70	≤115	-	-
Ldn	60.6	-	-	-

Standard : Notification of the National Environment Board, No.15, B.E. 2540 (1997), dated March 12, B.E. 2540 (1997), which was published in the Royal Government Gazette, Vol.114, Part 27D dated April 3, B.E. 2540 (1997).

Remark : SLM Model and Serial No. : ST-25D and 10340949
Calibrator Model and Serial No. : KSM-42C and S/N 160100568
Calibrator

ANALYSIS REPORT

Data Provided by Customer

Customer Name : บริษัท ริเวียร่า แซนตา โมนิกา พร็อพเพอร์ตี้
ดีเวลลอปเม้นท์ จำกัด

Project Name : โครงการ เดอะริเวียร่า แซนตา โมนิกา จอมเทียน
(The Riviera Santa Monica Jomtien)

Address Project : ซอยสุขุมวิท-พญา 68 ถนนสุขุมวิท
ตำบลหนองปรือ อำเภอบางละมุง จังหวัดชลบุรี

Sampling Point : ภายนอกโครงการชุมชนใกล้เคียง (ST2)

GPS. Coordinate : 47 P 705705 E 1424054 N

Sampling By : TNP ENVIRONMENT CO.,LTD.

Data Provided by Laboratory

Report No. : S68085

Sample Type : Annoyance Level

Sampling Date : 27 October – 01 November 2025

Received Date : 29 October – 03 November 2025

Analytical Date : 29 October – 06 November 2025

Report Date : 07 November 2025

Measurement Method : Sound Level Meter

Sample No.	Sampling Date	Specific Noise Level : L_{eq}	Residual Noise Level : L_{eq}	Background Noise Level : L_{90}	The Values of Annoyance Level	Standard
S68085/6	27-28/10/2025	62.4 ^{1/}	57.1 ^{2/}	55.1 ^{2/}	5.8	10.0
S68085/7	28-29/10/2025	61.8 ^{3/}	56.5 ^{4/}	54.6 ^{4/}	5.7	10.0
S68085/8	29-30/10/2025	62.9 ^{5/}	58.1 ^{6/}	56.0 ^{6/}	5.2	10.0
S68085/9	30-31/10/2025	62.7 ^{7/}	58.0 ^{8/}	56.2 ^{8/}	4.7	10.0
S68085/10	31/10-01/11/2025	63.0 ^{9/}	56.0 ^{10/}	54.2 ^{10/}	7.8	10.0

Standard : Notification of the National Environment Board, No.29, B.E. 2550 (2007), dated June 29, B.E. 2550 (2007), which was published in the Royal Government Gazette, Vol.124, Part 98D dated August, B.E. 2550 (2007).

Remark : Unit of Measurement is dB(A)

Specific Noise Level

- ^{1/} Measurement on 11.00 a.m. – 12.00 p.m., 27 October 2025
- ^{3/} Measurement on 02.00 p.m. – 03.00 p.m., 28 October 2025
- ^{5/} Measurement on 10.00 a.m. – 11.00 a.m., 30 October 2025
- ^{7/} Measurement on 02.00 p.m. – 03.00 p.m., 30 October 2025
- ^{9/} Measurement on 11.00 a.m. – 12.00 p.m., 31 October 2025

Residual Noise Level

- ^{2/} Measurement on 07.50 a.m. – 07.55 a.m., 28 October 2025
- ^{4/} Measurement on 07.35 a.m. – 07.40 a.m., 29 October 2025
- ^{6/} Measurement on 06.50 p.m. – 06.55 p.m., 29 October 2025
- ^{8/} Measurement on 06.35 p.m. – 06.40 p.m., 30 October 2025
- ^{10/} Measurement on 06.50 p.m. – 06.55 p.m., 31 October 2025

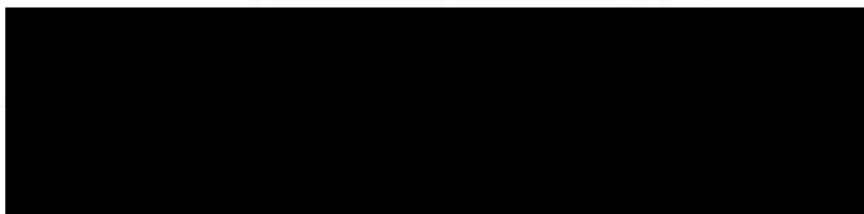

ANALYSIS REPORT

Data Provided by Customer

Customer Name : บริษัท ริเวียร่า แซนตา โมนิกา พร็อพเพอร์ตี้
ดีเวลลอปเม้นท์ จำกัด

Project Name : โครงการ เดอะริเวียร่า แซนตา โมนิกา จอมเทียน
(The Riviera Santa Monica Jomtien)

Address Project : ซอยสุขุมวิท-พัทยา 68 ถนนสุขุมวิท
ตำบลหนองปรือ อำเภอบางละมุง จังหวัดชลบุรี

Sampling Point : ภายนอกโครงการชุมชนใกล้เคียง (ST2)

GPS. Coordinate : 47 P 705705 E 1424054 N

Sampling By : TNP ENVIRONMENT CO.,LTD.

Data Provided by Laboratory

Report No. : S68085

Sample No. : S68085/35

Sample Type : Sound Level

Sampling Date : 01 – 02 November 2025

Received Date : 03 November 2025

Analytical Date : 03 – 06 November 2025

Report Date : 07 November 2025

Measurement Method : Sound Level Meter

Interval Time	Result (dB(A))			
	Leq	Lmax	L10	L90
11.00 a.m. - 12.00 p.m.	62.8	86.5	65.2	60.5
12.00 p.m. - 01.00 p.m.	58.3	87.1	60.7	56.3
01.00 p.m. - 02.00 p.m.	60.7	83.2	62.8	58.2
02.00 p.m. - 03.00 p.m.	61.8	86.7	63.4	57.9
03.00 p.m. - 04.00 p.m.	62.3	83.1	65.6	60.4
04.00 p.m. - 05.00 p.m.	60.6	82.9	63.1	58.3
05.00 p.m. - 06.00 p.m.	59.4	83.1	62.3	57.6
06.00 p.m. - 07.00 p.m.	58.3	79.2	60.8	56.4
07.00 p.m. - 08.00 p.m.	58.5	78.6	60.5	57.3
08.00 p.m. - 09.00 p.m.	57.4	77.3	59.6	54.8
09.00 p.m. - 10.00 p.m.	57.3	74.5	59.2	55.2
10.00 p.m. - 11.00 p.m.	56.2	70.5	58.8	53.1
11.00 p.m. - 00.00 a.m.	54.6	68.5	56.4	52.6
00.00 a.m. - 01.00 a.m.	54.1	69.2	56.3	52.4
01.00 a.m. - 02.00 a.m.	50.4	67.4	52.9	49.2
02.00 a.m. - 03.00 a.m.	49.6	62.3	51.3	47.2
03.00 a.m. - 04.00 a.m.	49.5	64.6	52	47.3
04.00 a.m. - 05.00 a.m.	52.3	67.8	54.7	50.6
05.00 a.m. - 06.00 a.m.	56.7	72.6	59.6	54.3
06.00 a.m. - 07.00 a.m.	57.1	76.9	59.4	55.9
07.00 a.m. - 08.00 a.m.	57.1	76.5	60.8	54.7
08.00 a.m. - 09.00 a.m.	59.5	79.3	61.5	57.3
09.00 a.m. - 10.00 a.m.	60.4	81.6	62.3	58.6
10.00 a.m. - 11.00 a.m.	61.3	83.4	64.5	58.1
24 Hours Average	58.7	-	64.2	49.6
Lmax	-	87.1	-	-
Standard	≤70	≤115	-	-
Ldn	62.1	-	-	-

Standard : Notification of the National Environment Board, No.15, B.E. 2540 (1997), dated March 12, B.E. 2540 (1997), which was published in the Royal Government Gazette, Vol.114, Part 27D dated April 3, B.E. 2540 (1997).

Remark : SLM Model and Serial No. : ST-25D and 10340949
Calibrator Model and Serial No. : KSM-42C and S/N 160100568
Calibrator

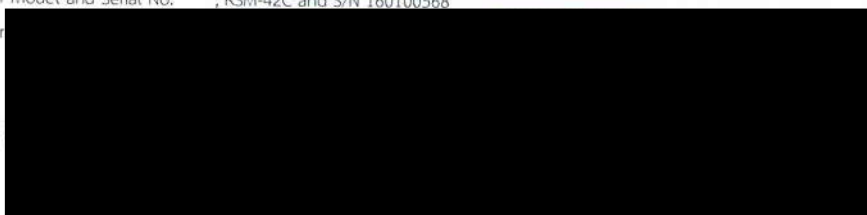

ANALYSIS REPORT

Data Provided by Customer

Customer Name : บริษัท ริเวียร่า แซนตา โมนิกา พร็อพเพอร์ตี้
ดีเวลลอปเม้นท์ จำกัด

Project Name : โครงการ เดอะริเวียร่า แซนตา โมนิกา จอมเทียน
(The Riviera Santa Monica Jomtien)

Address Project : ซอยสุขุมวิท-พัทยา 68 ถนนสุขุมวิท
ตำบลหนองปรือ อำเภอบางละมุง จังหวัดชลบุรี

Sampling Point : ภายนอกโครงการชุมชนใกล้เคียง (ST2)

GPS. Coordinate : 47 P 705705 E 1424054 N

Sampling By : TNP ENVIRONMENT CO.,LTD.

Data Provided by Laboratory

Report No. : S68085

Sample No. : S68085/36

Sample Type : Sound Level

Sampling Date : 02 – 03 November 2025

Received Date : 04 November 2025

Analytical Date : 04 – 06 November 2025

Report Date : 07 November 2025

Measurement Method : Sound Level Meter

Interval Time	Result (dB(A))			
	Leq	Lmax	L10	L90
11.00 a.m. - 12.00 p.m.	61.7	86.8	63.4	58.4
12.00 p.m. - 01.00 p.m.	60.1	83.5	63.2	58.2
01.00 p.m. - 02.00 p.m.	62.3	84.6	64.9	60.5
02.00 p.m. - 03.00 p.m.	63.5	89.4	66.5	61.4
03.00 p.m. - 04.00 p.m.	62.7	86.6	65.1	59.6
04.00 p.m. - 05.00 p.m.	61.6	84.5	63.3	59.4
05.00 p.m. - 06.00 p.m.	60.4	78.4	62.6	58.7
06.00 p.m. - 07.00 p.m.	58.2	76.2	60.7	56.3
07.00 p.m. - 08.00 p.m.	57.7	75.1	60.2	54.5
08.00 p.m. - 09.00 p.m.	57.2	73.6	59.6	54.8
09.00 p.m. - 10.00 p.m.	56.3	74.8	58.7	54.1
10.00 p.m. - 11.00 p.m.	54.2	69.6	56.5	52.3
11.00 p.m. - 00.00 a.m.	54.0	67.3	58.7	52.6
00.00 a.m. - 01.00 a.m.	53.6	68.2	56.3	50.7
01.00 a.m. - 02.00 a.m.	53.1	67.3	56.7	51.2
02.00 a.m. - 03.00 a.m.	51.8	65.6	54.3	49.8
03.00 a.m. - 04.00 a.m.	49.8	66.2	51.2	47.3
04.00 a.m. - 05.00 a.m.	52.6	72.3	54.5	50.4
05.00 a.m. - 06.00 a.m.	54.2	75.8	56.7	52.5
06.00 a.m. - 07.00 a.m.	56.8	79.4	59.7	54.3
07.00 a.m. - 08.00 a.m.	59.4	76.5	61.5	56.8
08.00 a.m. - 09.00 a.m.	59.8	75.4	61.8	57.2
09.00 a.m. - 10.00 a.m.	60.4	78.6	63.6	58.2
10.00 a.m. - 11.00 a.m.	61.2	76.2	64.8	58.6
24 Hours Average	59.1	-	64.9	50.5
Lmax	-	89.4	-	-
Standard	≤70	≤115	-	-
Ldn	62.0	-	-	-

Standard : Notification of the National Environment Board, No.15, B.E. 2540 (1997), dated March 12, B.E. 2540 (1997), which was published in the Royal Government Gazette, Vol.114, Part 27D dated April 3, B.E. 2540 (1997).

Remark : SLM Model and Serial No. ; ST-25D and 10340949

Calibration Model and Serial No. ; ST-25D and 10340949

Calibration

ANALYSIS REPORT

Data Provided by Customer

Customer Name : บริษัท ริเวียร่า แซนตา โมนิกา พร็อพเพอร์ตี้
ดีเวลลอปเม้นท์ จำกัด

Project Name : โครงการ เดอะริเวียร่า แซนตา โมนิกา จอมเทียน
(The Riviera Santa Monica Jomtien)

Address Project : ซอยสุขุมวิท-พัทยา 68 ถนนสุขุมวิท
ตำบลหนองปรือ อำเภอบางละมุง จังหวัดชลบุรี

Sampling Point : ภายนอกโครงการชุมชนใกล้เคียง (ST2)

GPS. Coordinate : 47 P 705705 E 1424054 N

Sampling By : TNP ENVIRONMENT CO.,LTD.

Data Provided by Laboratory

Report No. : S68085

Sample Type : Annoyance Level

Sampling Date : 01 – 03 November 2025

Received Date : 03 – 04 November 2025

Analytical Date : 03 – 06 November 2025

Report Date : 07 November 2025

Measurement Method : Sound Level Meter

Sample No.	Sampling Date	Specific Noise Level : L_{eq}	Residual Noise Level : L_{eq}	Background Noise Level : L_{90}	The Values of Annoyance Level	Standard
S68085/35	01-02/11/2025	62.8 ^{1/}	57.0 ^{2/}	55.2 ^{2/}	6.3	10.0
S68085/36	02-03/11/2025	63.5 ^{3/}	58.1 ^{4/}	56.2 ^{4/}	5.8	10.0

Standard : Notification of the National Environment Board, No.29, B.E. 2550 (2007), dated June 29, B.E. 2550 (2007), which was published in the Royal Government Gazette, Vol.124, Part 98D dated August, B.E. 2550 (2007).

Remark : Unit of Measurement is dB(A)

Specific Noise Level

^{1/} Measurement on 11.00 a.m. – 12.00 p.m., 01 November 2025

^{3/} Measurement on 02.00 p.m. – 03.00 p.m., 02 November 2025

; Residual Noise Level

^{2/} Measurement on 07.50 a.m. – 07.55 a.m., 02 November 2025

^{4/} Measurement on 06.50 p.m. – 06.55 p.m., 02 November 2025

ANALYSIS REPORT

Data Provided by Customer

Customer Name : บริษัท ริเวียร่า แซนตา โมนิกา พร็อพเพอร์ตี้
ดีเวลลอปเม้นท์ จำกัด

Project Name : โครงการ เดอะริเวียร่า แซนตา โมนิกา จอมเทียน
(The Riviera Santa Monica Jomtien)

Address Project : ซอยสุขุมวิท-พญา 68 ถนนสุขุมวิท
ตำบลหนองปรือ อำเภอบางละมุง จังหวัดชลบุรี

Sampling Point : ภายนอกโครงการชุมชนใกล้เคียง (ST2)

GPS. Coordinate : 47 P 705705 E 1424054 N

Measurement By : TNP ENVIRONMENT CO.,LTD.

Data Provided by Laboratory

Report No. : S68085

Sample No. : S68085/37

Sample Type : Sound Level

Sampling Date : 03 – 04 November 2025

Received Date : 05 November 2025

Analytical Date : 05 – 13 November 2025

Report Date : 14 November 2025

Measurement Method : Sound Level Meter

Interval Time	Result (dB(A))			
	Leq	Lmax	L10	L90
11.00 a.m. - 12.00 p.m.	62.5	86.1	64.8	60.7
12.00 p.m. - 01.00 p.m.	59.4	85.4	61.2	57.1
01.00 p.m. - 02.00 p.m.	61.7	86.5	63.7	60.5
02.00 p.m. - 03.00 p.m.	63.5	87.3	66.8	61.2
03.00 p.m. - 04.00 p.m.	63.1	93.4	66.4	61.4
04.00 p.m. - 05.00 p.m.	62.7	92.5	65.2	60.8
05.00 p.m. - 06.00 p.m.	61.8	87.4	63.6	59.4
06.00 p.m. - 07.00 p.m.	60.1	75.6	62.5	58.6
07.00 p.m. - 08.00 p.m.	59.6	78.2	61.8	57.3
08.00 p.m. - 09.00 p.m.	58.5	73.9	60.7	56.4
09.00 p.m. - 10.00 p.m.	57.3	74.2	60.0	54.3
10.00 p.m. - 11.00 p.m.	57.4	71.5	59.7	54.2
11.00 p.m. - 00.00 a.m.	56.7	74.8	59.2	53.6
00.00 a.m. - 01.00 a.m.	54.2	73.7	56.4	52.5
01.00 a.m. - 02.00 a.m.	53.7	69.6	55.8	51.7
02.00 a.m. - 03.00 a.m.	50.5	68.4	52.3	48.6
03.00 a.m. - 04.00 a.m.	49.3	63.2	51.6	46.3
04.00 a.m. - 05.00 a.m.	48.6	65.7	50.9	46.2
05.00 a.m. - 06.00 a.m.	52.7	65.3	55.7	50.4
06.00 a.m. - 07.00 a.m.	56.2	72.6	59.2	53.6
07.00 a.m. - 08.00 a.m.	60.0	76.5	62.2	58.6
08.00 a.m. - 09.00 a.m.	60.7	78.6	63.4	58.1
09.00 a.m. - 10.00 a.m.	61.3	84.3	64.5	59.3
10.00 a.m. - 11.00 a.m.	62.4	85.2	65.6	60.4
24 Hours Average	59.7	-	65.5	49.1
Lmax	-	93.4	-	-
Standard	≤70	≤115	-	-
Ldn	62.6	-	-	-

Standard : Notification of the National Environment Board, No.15, B.E. 2540 (1997), dated March 12, B.E. 2540 (1997), which was published in the Royal Government Gazette, Vol.114, Part 27D dated April 3, B.E. 2540 (1997).

Remark : SLM Model and Serial No. ; ST-25D and 10340949

Calibrator Model and Serial No. ; KEM 485-1 1501168100000

Calibra

ANALYSIS REPORT

Data Provided by Customer

Customer Name : บริษัท ริเวียร่า แซนตา โมนิกา พร็อพเพอร์ตี้
ดีเวลลอปเม้นท์ จำกัด

Project Name : โครงการ เดอะริเวียร่า แซนตา โมนิกา จอมเทียน
(The Riviera Santa Monica Jomtien)

Address Project : ซอยสุขุมวิท-พญา 68 ถนนสุขุมวิท
ตำบลหนองปรือ อำเภอบางละมุง จังหวัดชลบุรี

Sampling Point : ภายนอกโครงการชุมชนใกล้เคียง (ST2)

GPS. Coordinate : 47 P 705705 E 1424054 N

Measurement By : TNP ENVIRONMENT CO.,LTD.

Data Provided by Laboratory

Report No. : S68085

Sample No. : S68085/38

Sample Type : Sound Level

Sampling Date : 04 – 05 November 2025

Received Date : 06 November 2025

Analytical Date : 06 – 13 November 2025

Report Date : 14 November 2025

Measurement Method : Sound Level Meter

Interval Time	Result (dB(A))			
	Leq	Lmax	L10	L90
11.00 a.m. - 12.00 p.m.	61.8	89.6	63.8	58.6
12.00 p.m. - 01.00 p.m.	59.2	86.2	62.3	57.5
01.00 p.m. - 02.00 p.m.	60.8	87.3	62.4	57.3
02.00 p.m. - 03.00 p.m.	62.3	90.7	65.6	60.4
03.00 p.m. - 04.00 p.m.	63.7	97.4	66.7	61.3
04.00 p.m. - 05.00 p.m.	63.5	96.2	66.9	61.2
05.00 p.m. - 06.00 p.m.	62.6	93.1	64.8	60.8
06.00 p.m. - 07.00 p.m.	61.0	87.6	63.6	59.6
07.00 p.m. - 08.00 p.m.	59.4	78.3	61.7	58.3
08.00 p.m. - 09.00 p.m.	58.4	76.2	60.7	57.2
09.00 p.m. - 10.00 p.m.	57.6	77.4	59.6	55.3
10.00 p.m. - 11.00 p.m.	56.3	76.1	58.3	54.3
11.00 p.m. - 00.00 a.m.	54.6	73.6	56.7	52.6
00.00 a.m. - 01.00 a.m.	53.8	72.0	57.6	51.4
01.00 a.m. - 02.00 a.m.	51.3	69.3	54.6	48.6
02.00 a.m. - 03.00 a.m.	49.7	68.4	52.3	47.3
03.00 a.m. - 04.00 a.m.	48.6	67.5	52.3	46.5
04.00 a.m. - 05.00 a.m.	48.2	66.3	50.7	45.9
05.00 a.m. - 06.00 a.m.	52.7	69.5	54.6	50.4
06.00 a.m. - 07.00 a.m.	54.6	71.6	56.7	52.7
07.00 a.m. - 08.00 a.m.	57.6	78.5	59.5	55.4
08.00 a.m. - 09.00 a.m.	59.6	79.3	61.3	57.1
09.00 a.m. - 10.00 a.m.	60.4	84.3	62.4	58.3
10.00 a.m. - 11.00 a.m.	61.2	86.7	63.7	58.2
24 Hours Average	59.4	-	65.4	47.7
Lmax	-	97.4	-	-
Standard	≤70	≤115	-	-
Ldn	61.9	-	-	-

Standard : Notification of the National Environment Board, No.15, B.E. 2540 (1997), dated March 12, B.E. 2540 (1997), which was published in the Royal Government Gazette, Vol.114, Part 27D dated April 3, B.E. 2540 (1997).

Remark : SLM Model and Serial No. : ST-25D and 10340949
Calibrator Model and Serial No. : KSM-42C and S/N 160100568
Calibrator

ANALYSIS REPORT

Data Provided by Customer

Customer Name : บริษัท ริเวียร่า แซนตา โมนิกา พร็อพเพอร์ตี้
ดีเวลลอปเม้นท์ จำกัด

Project Name : โครงการ เดอะริเวียร่า แซนตา โมนิกา จอมเทียน
(The Riviera Santa Monica Jomtien)

Address Project : ซอยสุขุมวิท-พัทยา 68 ถนนสุขุมวิท
ตำบลหนองปรือ อำเภอบางละมุง จังหวัดชลบุรี

Sampling Point : ภายนอกโครงการชุมชนใกล้เคียง (ST2)

GPS. Coordinate : 47 P 705705 E 1424054 N

Measurement By : TNP ENVIRONMENT CO.,LTD.

Data Provided by Laboratory

Report No. : S68085

Sample No. : S68085/39

Sample Type : Sound Level

Sampling Date : 05 – 06 November 2025

Received Date : 07 November 2025

Analytical Date : 07 – 13 November 2025

Report Date : 14 November 2025

Measurement Method : Sound Level Meter

Interval Time	Result (dB(A))			
	Leq	Lmax	L10	L90
11.00 a.m. - 12.00 p.m.	63.7	87.9	66.7	61.2
12.00 p.m. - 01.00 p.m.	61.5	81.6	63.2	59.7
01.00 p.m. - 02.00 p.m.	62.6	89.3	65.7	60.3
02.00 p.m. - 03.00 p.m.	63.7	91.5	66.2	61.7
03.00 p.m. - 04.00 p.m.	64.0	94.6	66.5	62
04.00 p.m. - 05.00 p.m.	63.5	92.7	65.8	61.7
05.00 p.m. - 06.00 p.m.	62.4	89.6	64.3	60.3
06.00 p.m. - 07.00 p.m.	60.3	87.4	62.6	58.2
07.00 p.m. - 08.00 p.m.	59.6	77.8	61.8	57.3
08.00 p.m. - 09.00 p.m.	58.3	76.2	60.4	56.5
09.00 p.m. - 10.00 p.m.	57.5	75.6	59.3	54.9
10.00 p.m. - 11.00 p.m.	56.4	72.6	58.6	54.3
11.00 p.m. - 00.00 a.m.	54.2	69.3	56.4	52.1
00.00 a.m. - 01.00 a.m.	52.7	68.4	54.6	50.7
01.00 a.m. - 02.00 a.m.	49.3	66.9	51.8	47.6
02.00 a.m. - 03.00 a.m.	48.6	67.5	51	46.2
03.00 a.m. - 04.00 a.m.	48.2	65.3	50.4	46.3
04.00 a.m. - 05.00 a.m.	52.6	67.2	54.7	50.3
05.00 a.m. - 06.00 a.m.	54.3	71.4	56.8	51.6
06.00 a.m. - 07.00 a.m.	57.4	76.3	59.4	54.8
07.00 a.m. - 08.00 a.m.	61.2	82.3	63.4	59.6
08.00 a.m. - 09.00 a.m.	61.8	86.7	63.8	59.4
09.00 a.m. - 10.00 a.m.	62.3	85.4	65.1	59.1
10.00 a.m. - 11.00 a.m.	63.4	86.3	65.6	61.5
24 Hours Average	60.4	-	66.1	48.4
Lmax	-	94.6	-	-
Standard	≤70	≤115	-	-
Ldn	62.8	-	-	-

Standard : Notification of the National Environment Board, No.15, B.E. 2540 (1997), dated March 12, B.E. 2540 (1997), which was published in the Royal Government Gazette, Vol.114, Part 27D dated April 3, B.E. 2540 (1997).

Remark : SLM Model and Serial No. : ST-25D and 10340949
Calibrator Model and Serial No. : KSM-12C and S/N 160100568
Calibrator

ANALYSIS REPORT

Data Provided by Customer

Customer Name : บริษัท ริเวียร่า แซนตา โมนิกา พร็อพเพอร์ตี้
ดีเวลลอปเม้นท์ จำกัด

Project Name : โครงการ เดอะริเวียร่า แซนตา โมนิกา จอมเทียน
(The Riviera Santa Monica Jomtien)

Address Project : ซอยสุขุมวิท-พญา 68 ถนนสุขุมวิท
ตำบลหนองปรือ อำเภอบางละมุง จังหวัดชลบุรี

Sampling Point : ภายนอกโครงการชุมชนใกล้เคียง (ST2)

GPS. Coordinate : 47 P 705705 E 1424054 N

Measurement By : TNP ENVIRONMENT CO.,LTD.

Data Provided by Laboratory

Report No. : 568085

Sample No. : 568085/40

Sample Type : Sound Level

Sampling Date : 06 – 07 November 2025

Received Date : 10 November 2025

Analytical Date : 10 – 13 November 2025

Report Date : 14 November 2025

Measurement Method : Sound Level Meter

Interval Time	Result (dB(A))			
	Leq	Lmax	L10	L90
11.00 a.m. - 12.00 p.m.	62.3	87.2	65.2	60.8
12.00 p.m. - 01.00 p.m.	59.1	80.3	61.8	57.3
01.00 p.m. - 02.00 p.m.	60.8	84.6	62.3	58.6
02.00 p.m. - 03.00 p.m.	61.3	86.3	64.1	59.5
03.00 p.m. - 04.00 p.m.	62.5	85.7	64.7	60.4
04.00 p.m. - 05.00 p.m.	62.3	87.4	65.2	60.8
05.00 p.m. - 06.00 p.m.	61.6	78.6	62.8	59.4
06.00 p.m. - 07.00 p.m.	59.2	79.3	61.7	57.3
07.00 p.m. - 08.00 p.m.	58.6	76.5	60.5	56.5
08.00 p.m. - 09.00 p.m.	57.3	73.4	59.6	54.6
09.00 p.m. - 10.00 p.m.	56.4	74.6	58.3	53.2
10.00 p.m. - 11.00 p.m.	55.2	76.0	56.4	52.3
11.00 p.m. - 00.00 a.m.	53.1	72.1	56.4	51.3
00.00 a.m. - 01.00 a.m.	51.6	71.7	53.6	49.6
01.00 a.m. - 02.00 a.m.	49.7	68.2	51.2	47.5
02.00 a.m. - 03.00 a.m.	48.2	67.3	50.7	46.2
03.00 a.m. - 04.00 a.m.	47.6	66.8	49.2	45.1
04.00 a.m. - 05.00 a.m.	46.1	67.5	49.7	42.6
05.00 a.m. - 06.00 a.m.	52.3	72.3	54.6	50.7
06.00 a.m. - 07.00 a.m.	55.8	71.1	57.8	52.3
07.00 a.m. - 08.00 a.m.	58.3	72.6	60.2	56.3
08.00 a.m. - 09.00 a.m.	62.3	86.4	64.5	60.8
09.00 a.m. - 10.00 a.m.	63.2	91.6	66.4	61.4
10.00 a.m. - 11.00 a.m.	62.8	89.1	65.6	60.5
24 Hours Average	59.3	-	65.2	46.6
Lmax	-	91.6	-	-
Standard	≤70	≤115	-	-
Ldn	61.5	-	-	-

Standard : Notification of the National Environment Board, No.15, B.E. 2540 (1997), dated March 12, B.E. 2540 (1997), which was published in the Royal Government Gazette, Vol.114, Part 27D dated April 3, B.E. 2540 (1997).

Remark : SLM Model and Serial No. : ST-25D and 10340949

Calibrator Model and Serial No. : KEM-42C and 1521160188568

Calibrator

ANALYSIS REPORT

Data Provided by Customer

Customer Name : บริษัท ริเวียร่า แซนตา โมนิกา พร็อพเพอร์ตี้
ดีเวลลอปเม้นท์ จำกัด
Project Name : โครงการ เดอะริเวียร่า แซนตา โมนิกา จอมเทียน
(The Riviera Santa Monica Jomtien)
Address Project : ซอยสุขุมวิท-พัทยา 68 ถนนสุขุมวิท
ตำบลหนองปรือ อำเภอบางละมุง จังหวัดชลบุรี
Sampling Point : ภายนอกโครงการชุมชนใกล้เคียง (ST2)
GPS. Coordinate : 47 P 705705 E 1424054 N
Measurement By : TNP ENVIRONMENT CO.,LTD.

Data Provided by Laboratory

Report No. : S68085
Sample No. : S68085/41
Sample Type : Sound Level
Sampling Date : 07 – 08 November 2025
Received Date : 10 November 2025
Analytical Date : 10 – 13 November 2025
Report Date : 14 November 2025
Measurement Method : Sound Level Meter

Interval Time	Result (dB(A))			
	Leq	Lmax	L10	L90
11.00 a.m. - 12.00 p.m.	63.0	85.6	66.7	61.4
12.00 p.m. - 01.00 p.m.	58.6	78.3	60.2	56.7
01.00 p.m. - 02.00 p.m.	60.8	83.6	63.7	58.3
02.00 p.m. - 03.00 p.m.	63.1	90.3	65.6	61.2
03.00 p.m. - 04.00 p.m.	62.7	89.3	64.2	60.6
04.00 p.m. - 05.00 p.m.	62.8	84.1	64.7	60.5
05.00 p.m. - 06.00 p.m.	61.8	80.5	63.6	59.7
06.00 p.m. - 07.00 p.m.	59.6	78.6	61.8	57.5
07.00 p.m. - 08.00 p.m.	59.4	77.6	61.5	56.4
08.00 p.m. - 09.00 p.m.	58.6	76.1	60.8	56.2
09.00 p.m. - 10.00 p.m.	57.3	73.6	59.7	54.5
10.00 p.m. - 11.00 p.m.	56.5	72.4	58.3	54.2
11.00 p.m. - 00.00 a.m.	54.8	70.8	56.4	52.3
00.00 a.m. - 01.00 a.m.	53.6	68.3	56.7	51.6
01.00 a.m. - 02.00 a.m.	52.7	67.7	55.8	50.7
02.00 a.m. - 03.00 a.m.	49.3	65.8	51.2	47.6
03.00 a.m. - 04.00 a.m.	48.6	63.2	50.6	45.9
04.00 a.m. - 05.00 a.m.	49.1	66.7	52.3	47.1
05.00 a.m. - 06.00 a.m.	52.7	72.6	54.5	50.6
06.00 a.m. - 07.00 a.m.	55.8	78.8	57.8	52.8
07.00 a.m. - 08.00 a.m.	57.7	76.2	59.3	55.5
08.00 a.m. - 09.00 a.m.	60.7	79.3	62.4	59.6
09.00 a.m. - 10.00 a.m.	61.8	81.3	63.7	58.6
10.00 a.m. - 11.00 a.m.	62.3	86.0	65.6	60.5
24 Hours Average	59.5	-	65.3	48.5
Lmax	-	90.3	-	-
Standard	≤70	≤115	-	-
Ldn	62.1	-	-	-

Standard : Notification of the National Environment Board, No.15, B.E. 2540 (1997), dated March 12, B.E. 2540 (1997), which was published in the Royal Government Gazette, Vol.114, Part 27D dated April 3, B.E. 2540 (1997).

Remark : SLM Model and Serial No. : ST-25D and 10340949
Calibrator Model and Serial No. : KSM-42C and S/N 160100568
Calibrat

ANALYSIS REPORT

Data Provided by Customer

Customer Name : บริษัท ริเวียร่า แซนตา โมนิกา พร็อพเพอร์ตี้
ดีเวลลอปเม้นท์ จำกัด

Project Name : โครงการ เดอะริเวียร่า แซนตา โมนิกา จอมเทียน
(The Riviera Santa Monica Jomtien)

Address Project : ซอยสุขุมวิท-พัทยา 68 ถนนสุขุมวิท
ตำบลหนองปรือ อำเภอบางละมุง จังหวัดชลบุรี

Sampling Point : ภายนอกโครงการชุมชนใกล้เคียง (ST2)

GPS. Coordinate : 47 P 705705 E 1424054 N

Measurement By : TNP ENVIRONMENT CO.,LTD.

Data Provided by Laboratory

Report No. : S68085

Sample No. : S68085/42

Sample Type : Sound Level

Sampling Date : 08 – 09 November 2025

Received Date : 10 November 2025

Analytical Date : 10 – 13 November 2025

Report Date : 14 November 2025

Measurement Method : Sound Level Meter

Interval Time	Result (dB(A))			
	Leq	Lmax	L10	L90
11.00 a.m. - 12.00 p.m.	62.6	85.9	64.7	60.8
12.00 p.m. - 01.00 p.m.	60.2	84.6	62.6	58.2
01.00 p.m. - 02.00 p.m.	64.1	89.3	66.7	62.4
02.00 p.m. - 03.00 p.m.	63.8	87.4	65.1	61.2
03.00 p.m. - 04.00 p.m.	62.6	85.1	64.5	60.7
04.00 p.m. - 05.00 p.m.	62.5	83.2	64.3	60.5
05.00 p.m. - 06.00 p.m.	61.2	81.6	63.8	59.6
06.00 p.m. - 07.00 p.m.	60.8	78.9	62.6	58.2
07.00 p.m. - 08.00 p.m.	59.4	77.5	61.8	57.6
08.00 p.m. - 09.00 p.m.	58.6	76.2	60.4	56.4
09.00 p.m. - 10.00 p.m.	57.3	73.4	59.6	55.6
10.00 p.m. - 11.00 p.m.	56.1	76.9	58.2	54.3
11.00 p.m. - 00.00 a.m.	54.4	75.2	56.5	52.8
00.00 a.m. - 01.00 a.m.	53.2	68.2	55.2	51.6
01.00 a.m. - 02.00 a.m.	51.0	67.5	53.7	49.3
02.00 a.m. - 03.00 a.m.	49.6	68.2	51.4	47.5
03.00 a.m. - 04.00 a.m.	48.3	67.6	50.8	46.2
04.00 a.m. - 05.00 a.m.	48.2	65.3	50.6	46.1
05.00 a.m. - 06.00 a.m.	52.4	66.3	54.6	50.5
06.00 a.m. - 07.00 a.m.	57.6	72.1	59.6	55.8
07.00 a.m. - 08.00 a.m.	60.4	78.6	62.3	58.6
08.00 a.m. - 09.00 a.m.	61.8	82.6	63.8	59.3
09.00 a.m. - 10.00 a.m.	62.3	85.9	65.1	60.4
10.00 a.m. - 11.00 a.m.	63.4	87.4	65.8	61.2
24 Hours Average	60.1	-	65.1	48.0
Lmax	-	89.3	-	-
Standard	≤70	≤115	-	-
Ldn	62.5	-	-	-

Standard : Notification of the National Environment Board, No.15, B.E. 2540 (1997), dated March 12, B.E. 2540 (1997), which was published in the Royal Government Gazette, Vol.114, Part 27D dated April 3, B.E. 2540 (1997).

Remark : SLM Model and Serial No. : ST-25D and 10340949
Calibrator Model and Serial No. : KSM-42C and S/N 160100568
Calibrator

ANALYSIS REPORT

Data Provided by Customer

Customer Name : บริษัท ริเวียร่า แซนตา โมนิกา พร็อพเพอร์ตี้
ดีเวลลอปเม้นท์ จำกัด

Project Name : โครงการ เดอะริเวียร่า แซนตา โมนิกา จอมเทียน
(The Riviera Santa Monica Jomtien)

Address Project : ซอยสุขุมวิท-พัทยา 68 ถนนสุขุมวิท
ตำบลหนองปรือ อำเภอบางละมุง จังหวัดชลบุรี

Sampling Point : ภายนอกโครงการชุมชนใกล้เคียง (ST2)

GPS. Coordinate : 47 P 705705 E 1424054 N

Measurement By : TNP ENVIRONMENT CO.,LTD.

Data Provided by Laboratory

Report No. : S68085

Sample No. : S68085/43

Sample Type : Sound Level

Sampling Date : 09 – 10 November 2025

Received Date : 11 November 2025

Analytical Date : 11 – 13 November 2025

Report Date : 14 November 2025

Measurement Method : Sound Level Meter

Interval Time	Result (dB(A))			
	Leq	Lmax	L10	L90
11.00 a.m. - 12.00 p.m.	62.8	86.7	64.7	60.1
12.00 p.m. - 01.00 p.m.	60.2	87.6	62.3	58.6
01.00 p.m. - 02.00 p.m.	62.5	85.3	64.8	60.1
02.00 p.m. - 03.00 p.m.	62.3	86.4	64.2	60.4
03.00 p.m. - 04.00 p.m.	62.1	87.5	64.3	60.5
04.00 p.m. - 05.00 p.m.	61.8	82.6	63.8	59.3
05.00 p.m. - 06.00 p.m.	61.6	80.7	63.4	59.4
06.00 p.m. - 07.00 p.m.	57.4	79.6	59.6	55.4
07.00 p.m. - 08.00 p.m.	57.3	78.3	59.7	55.3
08.00 p.m. - 09.00 p.m.	56.4	77.4	58.3	54.8
09.00 p.m. - 10.00 p.m.	55.2	75.3	56.6	52.3
10.00 p.m. - 11.00 p.m.	54.3	71.6	56.3	52.3
11.00 p.m. - 00.00 a.m.	54.6	68.5	56.7	52.6
00.00 a.m. - 01.00 a.m.	53.8	69.3	55.2	51.7
01.00 a.m. - 02.00 a.m.	53.1	67.2	55.8	51.9
02.00 a.m. - 03.00 a.m.	51.2	65.2	53.4	49.3
03.00 a.m. - 04.00 a.m.	49.6	63.8	51.7	47.5
04.00 a.m. - 05.00 a.m.	49.7	66.1	51.2	47.5
05.00 a.m. - 06.00 a.m.	53.6	69.2	55.6	51.2
06.00 a.m. - 07.00 a.m.	56.8	71.2	58.2	54.8
07.00 a.m. - 08.00 a.m.	59.6	76.3	61.2	57.2
08.00 a.m. - 09.00 a.m.	60.4	79.6	62.8	58.4
09.00 a.m. - 10.00 a.m.	61.2	82.4	63.6	59.1
10.00 a.m. - 11.00 a.m.	62.3	85.6	64.5	60.3
24 Hours Average	59.2	-	64.4	49.9
Lmax	-	87.6	-	-
Standard	≤70	≤115	-	-
Ldn	62.0	-	-	-

Standard : Notification of the National Environment Board, No.15, B.E. 2540 (1997), dated March 12, B.E. 2540 (1997), which was published in the Royal Government Gazette, Vol.114, Part 27D dated April 3, B.E. 2540 (1997).

Remark : SLM Model and Serial No. : ST-25D and 10340949
Calibrator Model and Serial No. : KSM-42C and S/N 160100568
Calibrator

ANALYSIS REPORT

Data Provided by Customer

Customer Name : บริษัท ริเวียร่า แซนตา โมนิกา พร็อพเพอร์ตี้
ดีเวลลอปเม้นท์ จำกัด
Project Name : โครงการ เดอะริเวียร่า แซนตา โมนิกา จอมเทียน
(The Riviera Santa Monica Jomtien)
Address Project : ซอยสุขุมวิท-พญา 68 ถนนสุขุมวิท
ตำบลหนองปรือ อำเภอบางละมุง จังหวัดชลบุรี
Sampling Point : พื้นที่ภายนอกโครงการ (ST2)
GPS. Coordinate : 47 P 705705 E 1424054 N
Measurement By : TNP ENVIRONMENT CO.,LTD.

Data Provided by Laboratory

Report No. : S68085
Sample Type : Annoyance Level
Sampling Date : 03 – 10 November 2025
Received Date : 05 – 11 November 2025
Analytical Date : 05 – 13 November 2025
Report Date : 14 November 2025
Measurement Method : Sound Level Meter

Sample No.	Sampling Date	Specific Noise Level : L_{eq}	Residual Noise Level : L_{eq}	Background Noise Level : L_{90}	The Values of Annoyance Level	Standard
S68085/37	03-04/11/2025	63.5 ^{1/}	59.3 ^{2/}	56.4 ^{2/}	5.0	10.0
S68085/38	04-05/11/2025	63.7 ^{3/}	57.9 ^{4/}	55.3 ^{4/}	7.1	10.0
S68085/39	05-06/11/2025	64.0 ^{5/}	59.7 ^{6/}	58.6 ^{6/}	3.4	10.0
S68085/40	06-07/11/2025	63.2 ^{7/}	58.1 ^{8/}	56.2 ^{8/}	5.4	10.0
S68085/41	07-08/11/2025	63.1 ^{9/}	57.7 ^{10/}	55.4 ^{10/}	6.2	10.0
S68085/42	08-09/11/2025	64.1 ^{11/}	59.7 ^{12/}	57.6 ^{12/}	4.5	10.0
S68085/43	09-10/11/2025	62.8 ^{13/}	57.1 ^{14/}	55.3 ^{14/}	6.1	10.0

Standard : Notification of the National Environment Board, No.29, B.E. 2550 (2007), dated June 29, B.E. 2550 (2007), which was published in the Royal Government Gazette, Vol.124, Part 98D dated August, B.E. 2550 (2007).

Remark : Unit of Measurement is dB(A)

Specific Noise Level

- ^{1/} Measurement on 02.00 p.m. – 03.00 p.m., 03 November 2025
- ^{3/} Measurement on 03.00 p.m. – 04.00 p.m., 04 November 2025
- ^{5/} Measurement on 03.00 p.m. – 04.00 p.m., 05 November 2025
- ^{7/} Measurement on 09.00 a.m. – 10.00 a.m., 07 November 2025
- ^{9/} Measurement on 02.00 p.m. – 03.00 p.m., 07 November 2025
- ^{11/} Measurement on 01.00 p.m. – 02.00 p.m., 08 November 2025
- ^{13/} Measurement on 11.00 a.m. – 12.00 a.m., 09 November 2025

Residual Noise Level

- ^{2/} Measurement on 12.10 p.m. – 12.15 p.m., 03 November 2025
- ^{4/} Measurement on 07.35 a.m. – 07.40 a.m., 05 November 2025
- ^{6/} Measurement on 06.35 p.m. – 06.40 p.m., 05 November 2025
- ^{8/} Measurement on 07.50 a.m. – 07.55 a.m., 07 November 2025
- ^{10/} Measurement on 07.40 a.m. – 07.45 a.m., 08 November 2025
- ^{12/} Measurement on 12.40 p.m. – 12.45 p.m., 08 November 2025
- ^{14/} Measurement on 06.10 p.m. – 06.15 p.m., 09 November 2025

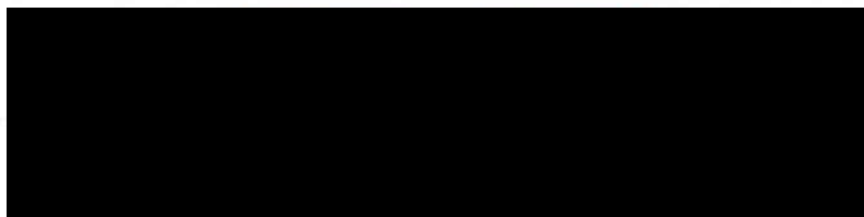

ANALYSIS REPORT

Data Provided by Customer

Customer Name : บริษัท รีเควร์ แชนตา โมนิกา พร็อพเพอร์ตี้ ดีเวลลอปเม้นท์ จำกัด

Project Name : โครงการ เดอะรีเควร์ แชนตา โมนิกา จอมเทียน (The Riviera Santa Monica Jomtien)

Address Project : ซอยสุขุมวิท-พัทยา 68 ถนนสุขุมวิท ตำบลหนองปรือ อำเภอบางละมุง จังหวัดชลบุรี

Sampling Point : ภายนอกโครงการชุมชนใกล้เคียง (ST2)

GPS. Coordinate : 47 P 705705 E 1424054 N

Measurement By : TNP ENVIRONMENT CO.,LTD.

Data Provided by Laboratory

Report No.	: S68085
Sample No.	: S68085/44
Sample Type	: Sound Level
Sampling Date	: 10 – 11 November 2025
Received Date	: 12 November 2025
Analytical Date	: 12 – 20 November 2025
Report Date	: 21 November 2025
Measurement Method	: Sound Level Meter

Interval Time	Result (dB(A))			
	Leq	Lmax	L10	L90
11.00 a.m. - 12.00 p.m.	62.6	87.4	65.2	60.3
12.00 p.m. - 01.00 p.m.	59.4	77.3	61.3	57.7
01.00 p.m. - 02.00 p.m.	61.8	84.9	63.7	58.6
02.00 p.m. - 03.00 p.m.	62.6	87.6	64.8	59.7
03.00 p.m. - 04.00 p.m.	63.4	91.2	65.6	61.2
04.00 p.m. - 05.00 p.m.	63.0	90.3	65.9	61.7
05.00 p.m. - 06.00 p.m.	62.5	86.4	64.2	60.5
06.00 p.m. - 07.00 p.m.	60.4	82.6	63.8	58.6
07.00 p.m. - 08.00 p.m.	60.2	79.6	62.6	57.9
08.00 p.m. - 09.00 p.m.	59.4	76.4	61.6	57.4
09.00 p.m. - 10.00 p.m.	58.3	78.3	60.8	56.3
10.00 p.m. - 11.00 p.m.	57.2	77.9	59.6	55.4
11.00 p.m. - 00.00 a.m.	56.8	76.4	58.2	54.2
00.00 a.m. - 01.00 a.m.	54.3	76.3	56.7	52.6
01.00 a.m. - 02.00 a.m.	54.2	72.1	56.3	52.3
02.00 a.m. - 03.00 a.m.	53.8	68.7	55.7	51.6
03.00 a.m. - 04.00 a.m.	49.6	67.2	51.2	47.5
04.00 a.m. - 05.00 a.m.	52.3	67.1	55.6	50.4
05.00 a.m. - 06.00 a.m.	55.7	72.4	57.9	52.8
06.00 a.m. - 07.00 a.m.	56.9	75.6	58.6	54.3
07.00 a.m. - 08.00 a.m.	58.3	78.6	60.5	56.3
08.00 a.m. - 09.00 a.m.	61.2	80.6	63.4	59.3
09.00 a.m. - 10.00 a.m.	61.8	86.5	63.6	59.1
10.00 a.m. - 11.00 a.m.	62.4	87.1	64.8	60.5
24 Hours Average	60.0	-	65.1	51.8
Lmax	-	91.2	-	-
Standard	≤70	≤115	-	-
Ldn	63.2	-	-	-

Standard : Notification of the National Environment Board, No.15, B.E. 2540 (1997), Vol. 1, Part 1

Standard	Notification of the National Environment Board, No.15, B.E. 2540 (1997), dated March 12, B.E. 2540 (1997), which was published in the Royal Government Gazette, Vol.114, Part 27D dated April 3, B.E. 2540 (1997).
----------	--

Remark : SLM Model and Serial No. ; ST-25D and 10340949

Calibrator Model and Serial No. : KSM-12C and F-91-1601222

Calib

Calib

ANALYSIS REPORT

Data Provided by Customer

Customer Name : บริษัท ริเวียร่า แซนตา โมนิกา พร็อพเพอร์ตี้
ดีเวลลอปเม้นท์ จำกัด

Project Name : โครงการ เดอะริเวียร่า แซนตา โมนิกา จอมเทียน
(The Riviera Santa Monica Jomtien)

Address Project : ซอยสุขุมวิท-พญา 68 ถนนสุขุมวิท
ตำบลหนองปรือ อำเภอบางละมุง จังหวัดชลบุรี

Sampling Point : ภายนอกโครงการชุมชนใกล้เคียง (ST2)

GPS. Coordinate : 47 P 705705 E 1424054 N

Measurement By : TNP ENVIRONMENT CO.,LTD.

Data Provided by Laboratory

Report No. : S68085

Sample No. : S68085/45

Sample Type : Sound Level

Sampling Date : 11 – 12 November 2025

Received Date : 13 November 2025

Analytical Date : 13 – 20 November 2025

Report Date : 21 November 2025

Measurement Method : Sound Level Meter

Interval Time	Result (dB(A))			
	Leq	Lmax	L10	L90
11.00 a.m. - 12.00 p.m.	62.5	87.6	64.8	60.1
12.00 p.m. - 01.00 p.m.	58.7	81.2	60.6	56.2
01.00 p.m. - 02.00 p.m.	61.4	83.4	63.7	59.4
02.00 p.m. - 03.00 p.m.	62.8	86.7	64.8	60.6
03.00 p.m. - 04.00 p.m.	62.7	83.6	65.1	60.4
04.00 p.m. - 05.00 p.m.	61.6	87.8	63.7	59.5
05.00 p.m. - 06.00 p.m.	60.4	78.9	62.8	58.7
06.00 p.m. - 07.00 p.m.	58.6	76.4	60.6	56.2
07.00 p.m. - 08.00 p.m.	58.1	73.5	60.7	56.6
08.00 p.m. - 09.00 p.m.	57.5	76.2	59.3	55.4
09.00 p.m. - 10.00 p.m.	57.2	77.4	59.4	55.2
10.00 p.m. - 11.00 p.m.	56.4	75.6	58.3	54.9
11.00 p.m. - 00.00 a.m.	55.2	73.8	57.2	53.7
00.00 a.m. - 01.00 a.m.	53.6	69.5	55.6	51.6
01.00 a.m. - 02.00 a.m.	51.8	68.3	53.4	49.7
02.00 a.m. - 03.00 a.m.	49.6	64.2	51.8	47.6
03.00 a.m. - 04.00 a.m.	50.2	65.3	52.6	48.2
04.00 a.m. - 05.00 a.m.	52.6	68.6	54.7	50.8
05.00 a.m. - 06.00 a.m.	55.7	73.4	56.9	52.3
06.00 a.m. - 07.00 a.m.	56.0	76.7	58.2	54.7
07.00 a.m. - 08.00 a.m.	57.5	78.6	59.6	55.5
08.00 a.m. - 09.00 a.m.	60.2	81.5	62.5	58.4
09.00 a.m. - 10.00 a.m.	61.3	86.3	63.7	59.7
10.00 a.m. - 11.00 a.m.	60.8	84.2	62.4	58.2
24 Hours Average	59.0	-	64.5	50.0
Lmax	-	87.8	-	-
Standard	≤70	≤115	-	-
Ldn	62.2	-	-	-

Standard : Notification of the National Environment Board, No.15, B.E. 2540 (1997), dated March 12, B.E. 2540 (1997), which was published in the Royal Government Gazette, Vol.114, Part 27D dated April 3, B.E. 2540 (1997).

Remark : SLM Model and Serial No. : ST-25D and 10340949

Calibrator

Calibrator

ANALYSIS REPORT

Data Provided by Customer

Customer Name : บริษัท ริเวียร่า แซนตา โมนิกา พร็อพเพอร์ตี้
ดีเวลลอปเม้นท์ จำกัด

Project Name : โครงการ เดอะริเวียร่า แซนตา โมนิกา จอมเทียน
(The Riviera Santa Monica Jomtien)

Address Project : ซอยสุขุมวิท-พัทยา 68 ถนนสุขุมวิท
ตำบลหนองปรือ อำเภอบางละมุง จังหวัดชลบุรี

Sampling Point : ภายนอกโครงการชุมชนใกล้เคียง (ST2)

GPS. Coordinate : 47 P 705705 E 1424054 N

Measurement By : TNP ENVIRONMENT CO.,LTD.

Data Provided by Laboratory

Report No. : S68085

Sample No. : S68085/46

Sample Type : Sound Level

Sampling Date : 12 – 13 November 2025

Received Date : 14 November 2025

Analytical Date : 14 – 20 November 2025

Report Date : 21 November 2025

Measurement Method : Sound Level Meter

Interval Time	Result (dB(A))			
	Leq	Lmax	L10	L90
11.00 a.m. - 12.00 p.m.	62.0	84.5	64.6	60.5
12.00 p.m. - 01.00 p.m.	60.3	87.3	62.5	58.3
01.00 p.m. - 02.00 p.m.	62.4	87.6	64.7	60.4
02.00 p.m. - 03.00 p.m.	62.6	88.4	63.8	60.7
03.00 p.m. - 04.00 p.m.	62.7	90.7	64.6	60.3
04.00 p.m. - 05.00 p.m.	62.1	91.4	65.2	60.7
05.00 p.m. - 06.00 p.m.	61.3	89.6	63.7	59.4
06.00 p.m. - 07.00 p.m.	59.2	83.5	61.5	57.1
07.00 p.m. - 08.00 p.m.	58.5	79.3	60.7	56.2
08.00 p.m. - 09.00 p.m.	57.3	76.4	59.6	55.4
09.00 p.m. - 10.00 p.m.	56.1	75.2	58.4	54.2
10.00 p.m. - 11.00 p.m.	55.6	76.8	57.4	53.7
11.00 p.m. - 00.00 a.m.	54.2	71.6	56.6	52.5
00.00 a.m. - 01.00 a.m.	53.7	68.3	55.3	51.7
01.00 a.m. - 02.00 a.m.	52.5	67.2	54.8	50.6
02.00 a.m. - 03.00 a.m.	49.3	68.5	51.5	46.8
03.00 a.m. - 04.00 a.m.	48.6	67.4	50.7	46.4
04.00 a.m. - 05.00 a.m.	48.2	65.6	50.8	45.2
05.00 a.m. - 06.00 a.m.	52.3	67.8	54.3	50.6
06.00 a.m. - 07.00 a.m.	55.4	72.6	57.6	52.7
07.00 a.m. - 08.00 a.m.	59.4	75.6	61.3	57.2
08.00 a.m. - 09.00 a.m.	60.8	77.3	62.4	58.6
09.00 a.m. - 10.00 a.m.	61.5	78.2	63.0	59.3
10.00 a.m. - 11.00 a.m.	61.8	82.6	63.8	59.4
24 Hours Average	59.3	-	64.6	47.9
Lmax	-	91.4	-	-
Standard	≤70	≤115	-	-
Ldn	61.8	-	-	-

Standard : Notification of the National Environment Board, No.15, B.E. 2540 (1997), dated March 12, B.E. 2540 (1997), which was published in the Royal Government Gazette, Vol.114, Part 27D dated April 3, B.E. 2540 (1997).

Remark : SLM Model and Serial No. ; ST-25D and 10340949

Calibrator

Calibrator

ANALYSIS REPORT

Data Provided by Customer

Customer Name : บริษัท ริเวียร่า แซนตา โมนิกา พร็อพเพอร์ตี้
ดีเวลลอปเม้นท์ จำกัด

Project Name : โครงการ เดอะริเวียร่า แซนตา โมนิกา จอมเทียน
(The Riviera Santa Monica Jomtien)

Address Project : ซอยสุขุมวิท-พัทยา 68 ถนนสุขุมวิท
ตำบลหนองปรือ อำเภอบางละมุง จังหวัดชลบุรี

Sampling Point : ภายนอกโครงการชุมชนใกล้เคียง (ST2)

GPS. Coordinate : 47 P 705705 E 1424054 N

Measurement By : TNP ENVIRONMENT CO.,LTD.

Data Provided by Laboratory

Report No. : S68085

Sample No. : S68085/47

Sample Type : Sound Level

Sampling Date : 13 – 14 November 2025

Received Date : 17 November 2025

Analytical Date : 17 – 20 November 2025

Report Date : 21 November 2025

Measurement Method : Sound Level Meter

Interval Time	Result (dB(A))			
	Leq	Lmax	L10	L90
11.00 a.m. - 12.00 p.m.	62.7	86.2	65.6	60.4
12.00 p.m. - 01.00 p.m.	60.2	85.6	62.7	58.4
01.00 p.m. - 02.00 p.m.	61.7	87.2	63.6	59.3
02.00 p.m. - 03.00 p.m.	63.0	89.6	65.7	60.4
03.00 p.m. - 04.00 p.m.	62.5	87.5	65.1	60.2
04.00 p.m. - 05.00 p.m.	61.6	83.4	63.8	59.3
05.00 p.m. - 06.00 p.m.	61.2	82.9	64.2	59.7
06.00 p.m. - 07.00 p.m.	60.3	79.6	62.7	59.2
07.00 p.m. - 08.00 p.m.	59.4	75.2	61.8	57.3
08.00 p.m. - 09.00 p.m.	58.6	73.4	60.9	56.3
09.00 p.m. - 10.00 p.m.	57.3	71.6	59.3	55.4
10.00 p.m. - 11.00 p.m.	55.2	67.8	57.2	53.2
11.00 p.m. - 00.00 a.m.	54.2	68.2	56.4	52.7
00.00 a.m. - 01.00 a.m.	53.5	67.3	55.1	51.8
01.00 a.m. - 02.00 a.m.	52.1	66.4	54.8	50.4
02.00 a.m. - 03.00 a.m.	49.5	63.8	51.6	47.2
03.00 a.m. - 04.00 a.m.	48.1	64.8	50.7	46.5
04.00 a.m. - 05.00 a.m.	48.0	63.7	50.4	46.2
05.00 a.m. - 06.00 a.m.	52.1	73.6	54.4	50.4
06.00 a.m. - 07.00 a.m.	54.8	75.2	56.7	52.3
07.00 a.m. - 08.00 a.m.	58.3	78.2	60.8	56.4
08.00 a.m. - 09.00 a.m.	59.6	79.6	61.2	57.3
09.00 a.m. - 10.00 a.m.	59.3	81.2	61.8	57.3
10.00 a.m. - 11.00 a.m.	61.8	83.4	63.4	59.6
24 Hours Average	59.2	-	64.8	48.2
Lmax	-	89.6	-	-
Standard	≤70	≤115	-	-
Ldn	61.6	-	-	-

Standard : Notification of the National Environment Board, No.15, B.E. 2540 (1997), dated March 12, B.E. 2540 (1997), which was published in the Royal Government Gazette, Vol.114, Part 27D dated April 3, B.E. 2540 (1997).

Remark : SLM Model and Serial No. ; ST-25D and 10340949

Calibrator Model and Serial No. K511-425 and 1501100100000

Calibra

ANALYSIS REPORT

Data Provided by Customer

Customer Name : บริษัท ริเวียร่า แซนตา โมนิกา พร็อพเพอร์ตี้
ดีเวลลอปเม้นท์ จำกัด
Project Name : โครงการ เดอะริเวียร่า แซนตา โมนิกา จอมเทียน
(The Riviera Santa Monica Jomtien)
Address Project : ซอยสุขุมวิท-พัทยา 68 ถนนสุขุมวิท
ตำบลหนองปรือ อำเภอบางละมุง จังหวัดชลบุรี
Sampling Point : ภายนอกโครงการชุมชนใกล้เคียง (ST2)
GPS. Coordinate : 47 P 705705 E 1424054 N
Measurement By : TNP ENVIRONMENT CO.,LTD.

Data Provided by Laboratory

Report No. : S68085
Sample No. : S68085/48
Sample Type : Sound Level
Sampling Date : 14 – 15 November 2025
Received Date : 17 November 2025
Analytical Date : 17 – 20 November 2025
Report Date : 21 November 2025
Measurement Method : Sound Level Meter

Interval Time	Result (dB(A))			
	Leq	Lmax	L10	L90
11.00 a.m. - 12.00 p.m.	63.2	87.5	65.7	61.8
12.00 p.m. - 01.00 p.m.	60.5	81.4	62.8	58.6
01.00 p.m. - 02.00 p.m.	61.7	85.2	63.5	59.4
02.00 p.m. - 03.00 p.m.	61.8	86.7	63.7	59.7
03.00 p.m. - 04.00 p.m.	62.8	84.3	64.8	60.4
04.00 p.m. - 05.00 p.m.	62.4	82.8	65.2	60.2
05.00 p.m. - 06.00 p.m.	62.5	83.1	64.9	60.3
06.00 p.m. - 07.00 p.m.	60.0	81.0	62.4	58.1
07.00 p.m. - 08.00 p.m.	59.4	79.5	61.8	57.2
08.00 p.m. - 09.00 p.m.	58.6	78.6	60.7	56.4
09.00 p.m. - 10.00 p.m.	57.3	76.3	59.6	55.6
10.00 p.m. - 11.00 p.m.	56.5	75.6	58.2	54.2
11.00 p.m. - 00.00 a.m.	54.2	72.4	56.4	52.3
00.00 a.m. - 01.00 a.m.	52.6	71.6	54.3	50.7
01.00 a.m. - 02.00 a.m.	49.6	68.4	51.6	47.2
02.00 a.m. - 03.00 a.m.	48.2	67.2	50.6	46.8
03.00 a.m. - 04.00 a.m.	48.2	68.3	50.7	46.1
04.00 a.m. - 05.00 a.m.	48.3	65.7	50.6	46.2
05.00 a.m. - 06.00 a.m.	53.4	74.0	56.3	51.8
06.00 a.m. - 07.00 a.m.	54.8	75.6	56.8	52.3
07.00 a.m. - 08.00 a.m.	60.2	76.4	62.4	58.6
08.00 a.m. - 09.00 a.m.	61.8	76.8	63.7	59.4
09.00 a.m. - 10.00 a.m.	62.4	81.6	64.8	60.4
10.00 a.m. - 11.00 a.m.	63.7	89.3	65.3	61.2
24 Hours Average	59.8	-	65.1	46.9
Lmax	-	89.3	-	-
Standard	≤70	≤115	-	-
Ldn	62.0	-	-	-

Standard : Notification of the National Environment Board, No.15, B.E. 2540 (1997), dated March 12, B.E. 2540 (1997), which was published in the Royal Government Gazette, Vol.114, Part 27D dated April 3, B.E. 2540 (1997).

Remark : SLM Model and Serial No. ; ST-25D and 10340949

Calibrated

Calibrated

ANALYSIS REPORT

Data Provided by Customer

Customer Name : บริษัท ริเวียร่า แซนตา โมนิกา พร็อพเพอร์ตี้
ดีเวลลอปเม้นท์ จำกัด
Project Name : โครงการ เดอะริเวียร่า แซนตา โมนิกา จอมเทียน
(The Riviera Santa Monica Jomtien)
Address Project : ซอยสุขุมวิท-พญา 68 ถนนสุขุมวิท
ตำบลหนองปรือ อำเภอบางละมุง จังหวัดชลบุรี
Sampling Point : ภายนอกโครงการชุมชนใกล้เคียง (ST2)
GPS. Coordinate : 47 P 705705 E 1424054 N
Measurement By : TNP ENVIRONMENT CO.,LTD.

Data Provided by Laboratory

Report No. : S68085
Sample No. : S68085/49
Sample Type : Sound Level
Sampling Date : 15 – 16 November 2025
Received Date : 17 November 2025
Analytical Date : 17 – 20 November 2025
Report Date : 21 November 2025
Measurement Method : Sound Level Meter

Interval Time	Result (dB(A))			
	Leq	Lmax	L10	L90
11.00 a.m. - 12.00 p.m.	60.3	78.6	62.4	58.4
12.00 p.m. - 01.00 p.m.	58.2	71.8	60.8	56.3
01.00 p.m. - 02.00 p.m.	59.7	76.8	61.5	57.3
02.00 p.m. - 03.00 p.m.	59.3	79.6	62.3	57.4
03.00 p.m. - 04.00 p.m.	61.5	83.6	63.4	58.3
04.00 p.m. - 05.00 p.m.	62.5	87.4	65.2	60.8
05.00 p.m. - 06.00 p.m.	62.3	86.9	64.8	60.4
06.00 p.m. - 07.00 p.m.	58.6	73.6	60.6	56.2
07.00 p.m. - 08.00 p.m.	57.4	75.1	60.7	55.3
08.00 p.m. - 09.00 p.m.	56.2	76.9	59.7	54.8
09.00 p.m. - 10.00 p.m.	55.8	74.2	57.6	53.2
10.00 p.m. - 11.00 p.m.	54.3	71.2	56.7	52.4
11.00 p.m. - 00.00 a.m.	54.6	69.8	57.2	52.3
00.00 a.m. - 01.00 a.m.	53.2	67.3	55.8	51.6
01.00 a.m. - 02.00 a.m.	48.6	65.3	50.1	46.2
02.00 a.m. - 03.00 a.m.	49.8	64.2	51.4	47.2
03.00 a.m. - 04.00 a.m.	50.7	66.7	52.3	48.6
04.00 a.m. - 05.00 a.m.	52.6	65.8	55.9	50.6
05.00 a.m. - 06.00 a.m.	53.4	65.7	56.7	51.7
06.00 a.m. - 07.00 a.m.	55.6	68.3	58.3	52.8
07.00 a.m. - 08.00 a.m.	57.5	75.2	59.5	55.6
08.00 a.m. - 09.00 a.m.	58.6	76.8	60.7	56.4
09.00 a.m. - 10.00 a.m.	59.3	76.9	61.8	57.2
10.00 a.m. - 11.00 a.m.	60.7	79.8	62.3	58.3
24 Hours Average	58.1	-	63.1	49.2
Lmax	-	87.4	-	-
Standard	≤70	≤115	-	-
Ldn	61.2	-	-	-

Standard : Notification of the National Environment Board, No.15, B.E. 2540 (1997), dated March 12, B.E. 2540 (1997), which was published in the Royal Government Gazette, Vol.114, Part 27D dated April 3, B.E. 2540 (1997).

Remark : SLM Model and Serial No. ; ST-25D and 10340949

Calibra

Calibra

ANALYSIS REPORT

Data Provided by Customer

Customer Name : บริษัท ริเวียร่า แซนตา โมนิกา พร็อพเพอร์ตี้
ดีเวลลอปเม้นท์ จำกัด
Project Name : โครงการ เดอะริเวียร่า แซนตา โมนิกา จอมเทียน
(The Riviera Santa Monica Jomtien)
Address Project : ซอยสุขุมวิท-พัทยา 68 ถนนสุขุมวิท
ตำบลหนองปรือ อำเภอบางละมุง จังหวัดชลบุรี
Sampling Point : ภายนอกโครงการชุมชนใกล้เคียง (ST2)
GPS. Coordinate : 47 P 705705 E 1424054 N
Measurement By : TNP ENVIRONMENT CO.,LTD.

Data Provided by Laboratory

Report No. : S68085
Sample No. : S68085/50
Sample Type : Sound Level
Sampling Date : 16 – 17 November 2025
Received Date : 18 November 2025
Analytical Date : 18 – 20 November 2025
Report Date : 21 November 2025
Measurement Method : Sound Level Meter

Interval Time	Result (dB(A))			
	Leq	Lmax	L10	L90
11.00 a.m. - 12.00 p.m.	62.5	86.4	64.7	60.3
12.00 p.m. - 01.00 p.m.	59.3	82.4	61.6	56.3
01.00 p.m. - 02.00 p.m.	62.4	86.1	65.3	60.1
02.00 p.m. - 03.00 p.m.	63.6	87.6	66.5	61.2
03.00 p.m. - 04.00 p.m.	62.7	88.2	64.8	60.7
04.00 p.m. - 05.00 p.m.	61.3	86.1	63.4	59.3
05.00 p.m. - 06.00 p.m.	61.2	84.3	63.7	59.7
06.00 p.m. - 07.00 p.m.	60.5	82.6	62.6	58.4
07.00 p.m. - 08.00 p.m.	59.4	78.3	61.3	57.3
08.00 p.m. - 09.00 p.m.	58.3	76.4	60.7	56.2
09.00 p.m. - 10.00 p.m.	57.4	75.6	59.3	55.8
10.00 p.m. - 11.00 p.m.	56.8	77.2	58.7	54.3
11.00 p.m. - 00.00 a.m.	54.1	74.2	56.3	52.4
00.00 a.m. - 01.00 a.m.	51.6	72.3	53.4	48.8
01.00 a.m. - 02.00 a.m.	49.4	68.9	52.3	47.3
02.00 a.m. - 03.00 a.m.	48.2	67.3	50.4	46.3
03.00 a.m. - 04.00 a.m.	46.3	65.2	48.6	44.3
04.00 a.m. - 05.00 a.m.	48.3	63.8	50.7	46.8
05.00 a.m. - 06.00 a.m.	52.3	68.1	54.6	50.3
06.00 a.m. - 07.00 a.m.	54.7	70.4	56.8	51.7
07.00 a.m. - 08.00 a.m.	59.6	76.2	61.8	56.5
08.00 a.m. - 09.00 a.m.	62.3	96.2	65.3	60.8
09.00 a.m. - 10.00 a.m.	63.7	94.8	65.8	61.7
10.00 a.m. - 11.00 a.m.	62.2	91.6	64.2	60.8
24 Hours Average	59.7	-	65.3	47.0
Lmax	-	96.2	-	-
Standard	≤70	≤115	-	-
Ldn	61.9	-	-	-

Standard : Notification of the National Environment Board, No.15, B.E. 2540 (1997), dated March 12, B.E. 2540 (1997), which was published in the Royal Government Gazette, Vol.114, Part 27D dated April 3, B.E. 2540 (1997).

Remark : SLM Model and Serial No. : ST-25D and 10340949
Calibrator Model and Serial No. : KEM 82C and 1501120100000
Calibrator

ANALYSIS REPORT

Data Provided by Customer

Customer Name : บริษัท ริเวียร่า แซนตา โมนิกา พร็อพเพอร์ตี้
ดีเวลลอปเม้นท์ จำกัด
Project Name : โครงการ เดอะริเวียร่า แซนตา โมนิกา จอมเทียน
(The Riviera Santa Monica Jomtien)
Address Project : ซอยสุขุมวิท-พญา 68 ถนนสุขุมวิท
ตำบลหนองปรือ อำเภอบางละมุง จังหวัดชลบุรี
Sampling Point : ภายนอกโครงการชุมชนใกล้เคียง (ST2)
GPS. Coordinate : 47 P 705705 E 1424054 N
Measurement By : TNP ENVIRONMENT CO.,LTD.

Data Provided by Laboratory

Report No. : S68085
Sample Type : Annoyance Level
Sampling Date : 10 – 17 November 2025
Received Date : 12 – 18 November 2025
Analytical Date : 12 – 20 November 2025
Report Date : 21 November 2025
Measurement Method : Sound Level Meter

Sample No.	Sampling Date	Specific Noise Level : L_{eq}	Residual Noise Level : L_{eq}	Background Noise Level : L_{90}	The Values of Annoyance Level	Standard
S68085/44	10-11/11/2025	63.4 ^{1/}	58.2 ^{2/}	56.2 ^{2/}	5.6	10.0
S68085/45	11-12/11/2025	62.8 ^{3/}	57.3 ^{4/}	55.3 ^{4/}	6.1	10.0
S68085/46	12-13/11/2025	62.7 ^{5/}	59.2 ^{6/}	57.2 ^{6/}	2.9	10.0
S68085/47	13-14/11/2025	63.0 ^{7/}	58.2 ^{8/}	56.2 ^{8/}	5.1	10.0
S68085/48	14-15/11/2025	63.7 ^{9/}	60.0 ^{10/}	58.2 ^{10/}	3.1	10.0
S68085/49	15-16/11/2025	62.5 ^{11/}	57.3 ^{12/}	55.4 ^{12/}	5.5	10.0
S68085/50	16-17/11/2025	63.7 ^{13/}	59.3 ^{14/}	56.3 ^{14/}	5.4	10.0

Standard : Notification of the National Environment Board, No.29, B.E. 2550 (2007), dated June 29, B.E. 2550 (2007), which was published in the Royal Government Gazette, Vol.124, Part 98D dated August, B.E. 2550 (2007).

Remark : Unit of Measurement is dB(A)

Specific Noise Level

- ^{1/} Measurement on 03.00 p.m. – 04.00 p.m., 10 November 2025
- ^{3/} Measurement on 02.00 p.m. – 03.00 p.m., 11 November 2025
- ^{5/} Measurement on 03.00 p.m. – 04.00 p.m., 12 November 2025
- ^{7/} Measurement on 02.00 p.m. – 03.00 p.m., 13 November 2025
- ^{9/} Measurement on 10.00 a.m. – 11.00 a.m., 15 November 2025
- ^{11/} Measurement on 04.00 p.m. – 05.00 p.m., 15 November 2025
- ^{13/} Measurement on 09.00 a.m. – 10.00 a.m., 17 November 2025

Residual Noise Level

- ^{2/} Measurement on 07.50 a.m. – 07.55 a.m., 11 November 2025
- ^{4/} Measurement on 07.35 a.m. – 07.40 a.m., 12 November 2025
- ^{6/} Measurement on 06.50 p.m. – 06.55 p.m., 12 November 2025
- ^{8/} Measurement on 07.50 a.m. – 07.55 a.m., 14 November 2025
- ^{10/} Measurement on 06.50 p.m. – 06.55 p.m., 14 November 2025
- ^{12/} Measurement on 07.10 a.m. – 07.15 a.m., 16 November 2025
- ^{14/} Measurement on 12.35 p.m. – 12.40 p.m., 16 November 2025

ANALYSIS REPORT

Data Provided by Customer

Customer Name : บริษัท ริเวียร่า แซนตา โมนิกา พร็อพเพอร์ตี้
ดีเวลลอปเม้นท์ จำกัด
Project Name : โครงการ เดอะริเวียร่า แซนตา โมนิกา จอมเทียน
(The Riviera Santa Monica Jomtien)
Address Project : ซอยสุขุมวิท-พัทยา 68 ถนนสุขุมวิท
ตำบลหนองปรือ อำเภอบางละมุง จังหวัดชลบุรี
Sampling Point : ภายนอกโครงการชุมชนใกล้เคียง (ST2)
GPS. Coordinate : 47 P 705705 E 1424054 N
Measurement By : TNP ENVIRONMENT CO.,LTD.

Data Provided by Laboratory

Report No. : S68085
Sample No. : S68085/51
Sample Type : Sound Level
Sampling Date : 17 – 18 November 2025
Received Date : 19 November 2025
Analytical Date : 19 – 27 November 2025
Report Date : 28 November 2025
Measurement Method : Sound Level Meter

Interval Time	Result (dB(A))			
	Leq	Lmax	L10	L90
11.00 a.m. - 12.00 p.m.	62.3	86.1	64.8	60.4
12.00 p.m. - 01.00 p.m.	59.7	79.6	61.2	57.3
01.00 p.m. - 02.00 p.m.	60.7	85.9	63.8	59.6
02.00 p.m. - 03.00 p.m.	64.0	87.3	66.7	62.8
03.00 p.m. - 04.00 p.m.	62.1	88.3	64.5	60.4
04.00 p.m. - 05.00 p.m.	61.3	86.1	63.7	59.3
05.00 p.m. - 06.00 p.m.	61.1	87.2	63.9	59.6
06.00 p.m. - 07.00 p.m.	58.3	75.6	60.4	56.3
07.00 p.m. - 08.00 p.m.	57.5	74.8	59.3	55.4
08.00 p.m. - 09.00 p.m.	56.4	73.2	58.3	54.3
09.00 p.m. - 10.00 p.m.	57.3	71.6	59.4	55.2
10.00 p.m. - 11.00 p.m.	58.2	76.8	60.8	56.8
11.00 p.m. - 00.00 a.m.	54.2	74.7	56.4	52.7
00.00 a.m. - 01.00 a.m.	53.2	75.3	55.6	51.6
01.00 a.m. - 02.00 a.m.	49.7	68.6	51.2	46.8
02.00 a.m. - 03.00 a.m.	48.2	67.5	50.6	46.7
03.00 a.m. - 04.00 a.m.	48.0	68.3	50.7	46.3
04.00 a.m. - 05.00 a.m.	46.2	67.4	48.3	44.8
05.00 a.m. - 06.00 a.m.	52.6	72.3	54.3	50.3
06.00 a.m. - 07.00 a.m.	56.7	73.8	58.6	54.2
07.00 a.m. - 08.00 a.m.	59.5	75.3	61.4	57.6
08.00 a.m. - 09.00 a.m.	60.4	78.6	62.8	58.4
09.00 a.m. - 10.00 a.m.	61.2	80.6	63.5	58.4
10.00 a.m. - 11.00 a.m.	61.5	83.4	63.6	59.3
24 Hours Average	59.1	-	64.3	46.7
Lmax	-	88.3	-	-
Standard	≤70	≤115	-	-
Ldn	62.0	-	-	-

Standard : Notification of the National Environment Board, No.15, B.E. 2540 (1997), dated March 12, B.E. 2540 (1997), which was published in the Royal Government Gazette, Vol.114, Part 27D dated April 3, B.E. 2540 (1997).

Remark : SLM Model and Serial No. : ST-25D and 10340949

Calibrat

Calibrat

ANALYSIS REPORT

Data Provided by Customer

Customer Name : บริษัท ริเวียร่า แซนตา โมนิกา พร็อพเพอร์ตี้
ดีเวลลอปเม้นท์ จำกัด
Project Name : โครงการ เดอะริเวียร่า แซนตา โมนิกา จอมเทียน
(The Riviera Santa Monica Jomtien)
Address Project : ซอยสุขุมวิท-พญา 68 ถนนสุขุมวิท
ตำบลหนองปรือ อำเภอบางละมุง จังหวัดชลบุรี
Sampling Point : ภายนอกโครงการชุมชนใกล้เคียง (ST2)
GPS. Coordinate : 47 P 705705 E 1424054 N
Measurement By : TNP ENVIRONMENT CO.,LTD.

Data Provided by Laboratory

Report No. : S68085
Sample No. : S68085/52
Sample Type : Sound Level
Sampling Date : 18 - 19 November 2025
Received Date : 20 November 2025
Analytical Date : 20 - 27 November 2025
Report Date : 28 November 2025
Measurement Method : Sound Level Meter

Interval Time	Result (dB(A))			
	Leq	Lmax	L10	L90
11.00 a.m. - 12.00 p.m.	63.0	89.2	66.7	61.2
12.00 p.m. - 01.00 p.m.	60.0	84.9	62.5	58.6
01.00 p.m. - 02.00 p.m.	62.4	86.7	64.7	60.4
02.00 p.m. - 03.00 p.m.	62.8	87.5	64.3	60.3
03.00 p.m. - 04.00 p.m.	61.5	83.4	63.7	59.4
04.00 p.m. - 05.00 p.m.	61.7	84.2	63.6	59.3
05.00 p.m. - 06.00 p.m.	62.4	83.4	64.8	60.5
06.00 p.m. - 07.00 p.m.	60.8	81.6	63.7	58.6
07.00 p.m. - 08.00 p.m.	59.6	82.3	61.6	57.2
08.00 p.m. - 09.00 p.m.	58.4	80.1	60.5	56.4
09.00 p.m. - 10.00 p.m.	57.3	76.9	59.4	55.2
10.00 p.m. - 11.00 p.m.	56.4	78.4	58.6	54.6
11.00 p.m. - 00.00 a.m.	54.2	73.5	56.8	52.7
00.00 a.m. - 01.00 a.m.	54.3	75.6	56.7	52.3
01.00 a.m. - 02.00 a.m.	53.6	74.8	56.3	51.5
02.00 a.m. - 03.00 a.m.	53.5	73.2	57.4	51.7
03.00 a.m. - 04.00 a.m.	49.2	67.8	51.2	47.2
04.00 a.m. - 05.00 a.m.	48.6	68.5	50.8	46.3
05.00 a.m. - 06.00 a.m.	53.4	71.3	55.8	51.4
06.00 a.m. - 07.00 a.m.	56.8	76.8	59.1	54.8
07.00 a.m. - 08.00 a.m.	59.4	75.3	61.4	57.5
08.00 a.m. - 09.00 a.m.	60.2	76.7	62.0	58.3
09.00 a.m. - 10.00 a.m.	62.8	88.6	64.8	60.4
10.00 a.m. - 11.00 a.m.	63.4	90.4	66.8	61.5
24 Hours Average	59.8	-	64.8	51.4
Lmax	-	90.4	-	-
Standard	≤70	≤115	-	-
Ldn	62.6	-	-	-

Standard : Notification of the National Environment Board, No.15, B.E. 2540 (1997), dated March 12, B.E. 2540 (1997), which was published in the Royal Government Gazette, Vol.114, Part 27D dated April 3, B.E. 2540 (1997).

Remark : SLM Model and Serial No. ; ST-25D and 10340949

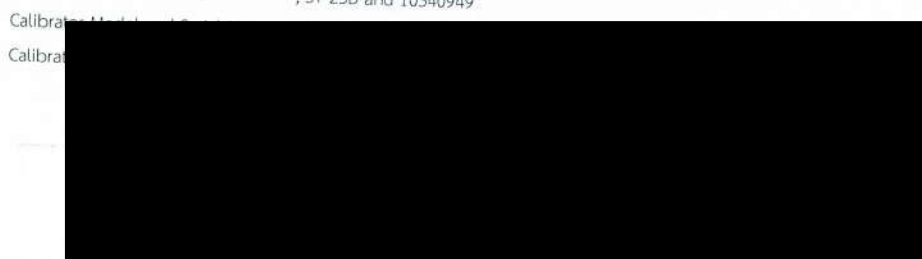

ANALYSIS REPORT

Data Provided by Customer

Customer Name : บริษัท ริเวียร่า แซนตา โมนิกา พร็อพเพอร์ตี้
ดีเวลลอปเม้นท์ จำกัด
Project Name : โครงการ เดอะริเวียร่า แซนตา โมนิกา จอมเทียน
(The Riviera Santa Monica Jomtien)
Address Project : ซอยสุขุมวิท-พญา 68 ถนนสุขุมวิท
ตำบลหนองปรือ อำเภอบางละมุง จังหวัดชลบุรี
Sampling Point : ภายนอกโครงการชุมชนใกล้เคียง (ST2)
GPS. Coordinate : 47 P 705705 E 1424054 N
Measurement By : TNP ENVIRONMENT CO.,LTD.

Data Provided by Laboratory

Report No. : S68085
Sample No. : S68085/53
Sample Type : Sound Level
Sampling Date : 19 – 20 November 2025
Received Date : 21 November 2025
Analytical Date : 21 – 27 November 2025
Report Date : 28 November 2025
Measurement Method : Sound Level Meter

Interval Time	Result (dB(A))			
	Leq	Lmax	L10	L90
11.00 a.m. - 12.00 p.m.	62.0	85.1	65.7	60.5
12.00 p.m. - 01.00 p.m.	59.4	84.4	61.2	57.3
01.00 p.m. - 02.00 p.m.	62.8	87.9	64.6	60.4
02.00 p.m. - 03.00 p.m.	62.5	86.3	64.8	60.3
03.00 p.m. - 04.00 p.m.	61.7	86.2	63.5	59.2
04.00 p.m. - 05.00 p.m.	61.3	82.8	64.6	59.4
05.00 p.m. - 06.00 p.m.	60.8	80.5	62.4	58.3
06.00 p.m. - 07.00 p.m.	57.2	79.6	59.4	55.1
07.00 p.m. - 08.00 p.m.	56.4	78.2	58.3	54.3
08.00 p.m. - 09.00 p.m.	55.2	74.3	57.2	53.7
09.00 p.m. - 10.00 p.m.	54.6	76.5	56.4	52.3
10.00 p.m. - 11.00 p.m.	54.8	77.1	56.3	52.6
11.00 p.m. - 00.00 a.m.	53.7	76.5	55.8	51.4
00.00 a.m. - 01.00 a.m.	53.1	73.4	56.1	50.9
01.00 a.m. - 02.00 a.m.	49.6	68.4	51.3	47.3
02.00 a.m. - 03.00 a.m.	49.2	69.1	51.7	46.8
03.00 a.m. - 04.00 a.m.	48.7	67.5	50.7	45.6
04.00 a.m. - 05.00 a.m.	48.4	66.5	50.6	46.1
05.00 a.m. - 06.00 a.m.	52.6	72.3	54.7	50.4
06.00 a.m. - 07.00 a.m.	55.8	74.6	58.3	52.8
07.00 a.m. - 08.00 a.m.	58.2	76.3	61.8	56.4
08.00 a.m. - 09.00 a.m.	60.4	81.6	62.3	58.3
09.00 a.m. - 10.00 a.m.	61.8	83.4	63.6	59.1
10.00 a.m. - 11.00 a.m.	62.3	87.3	64.5	60.4
24 Hours Average	58.8	-	64.6	47.0
Lmax	-	87.9	-	-
Standard	≤70	≤115	-	-
Ldn	61.4	-	-	-

Standard : Notification of the National Environment Board, No.15, B.E. 2540 (1997), dated March 12, B.E. 2540 (1997), which was published in the Royal Government Gazette, Vol.114, Part 27D dated April 3, B.E. 2540 (1997).

Remark : SLM Model and Serial No. : ST-25D and 10340949

Calibrator

Calibrator

ANALYSIS REPORT

Data Provided by Customer

Customer Name : บริษัท ริเวียร่า แซนตา โมนิกา พร็อพเพอร์ตี้
ดีเวลลอปเม้นท์ จำกัด
Project Name : โครงการ เดอะริเวียร่า แซนตา โมนิกา จอมเทียน
(The Riviera Santa Monica Jomtien)
Address Project : ซอยสุขุมวิท-พัทยาสาย 6 ถนนสุขุมวิท
ตำบลหนองปรือ อำเภอบางละมุง จังหวัดชลบุรี
Sampling Point : ภายนอกโครงการชุมชนใกล้เคียง (ST2)
GPS. Coordinate : 47 P 705705 E 1424054 N
Measurement By : TNP ENVIRONMENT CO.,LTD.

Data Provided by Laboratory

Report No. : S68085
Sample No. : S68085/54
Sample Type : Sound Level
Sampling Date : 20 - 21 November 2025
Received Date : 24 November 2025
Analytical Date : 24 - 27 November 2025
Report Date : 28 November 2025
Measurement Method : Sound Level Meter

Interval Time	Result (dB(A))			
	Leq	Lmax	L10	L90
11.00 a.m. - 12.00 p.m.	61.4	85.1	63.7	59.6
12.00 p.m. - 01.00 p.m.	59.2	82.3	61.5	57.2
01.00 p.m. - 02.00 p.m.	61.8	83.4	64.2	59.4
02.00 p.m. - 03.00 p.m.	62.3	88.6	65.6	60.1
03.00 p.m. - 04.00 p.m.	61.4	86.3	63.6	59.2
04.00 p.m. - 05.00 p.m.	60.6	87.1	62.3	58.7
05.00 p.m. - 06.00 p.m.	61.6	84.3	63.4	59.4
06.00 p.m. - 07.00 p.m.	58.1	83.2	61.8	56.2
07.00 p.m. - 08.00 p.m.	57.5	80.1	59.5	54.3
08.00 p.m. - 09.00 p.m.	56.3	76.4	58.7	53.2
09.00 p.m. - 10.00 p.m.	56.4	74.8	58.3	54.3
10.00 p.m. - 11.00 p.m.	54.3	72.9	56.6	52.8
11.00 p.m. - 00.00 a.m.	53.2	70.4	55.7	51.6
00.00 a.m. - 01.00 a.m.	53.1	68.3	56.8	51.7
01.00 a.m. - 02.00 a.m.	49.6	67.4	51.3	46.5
02.00 a.m. - 03.00 a.m.	49.0	65.1	52.4	47.2
03.00 a.m. - 04.00 a.m.	48.6	64.2	50.6	47.3
04.00 a.m. - 05.00 a.m.	48.2	65.3	51.2	46.2
05.00 a.m. - 06.00 a.m.	51.4	71.2	53.5	49.3
06.00 a.m. - 07.00 a.m.	55.8	74.6	57.3	52.4
07.00 a.m. - 08.00 a.m.	58.6	77.4	60.8	56.4
08.00 a.m. - 09.00 a.m.	59.4	81.3	61.4	57.4
09.00 a.m. - 10.00 a.m.	60.8	84.6	63.4	58.3
10.00 a.m. - 11.00 a.m.	60.3	86.2	62.8	58.1
24 Hours Average	58.5	-	63.7	47.2
Lmax	-	88.6	-	-
Standard	≤70	≤115	-	-
Ldn	61.0	-	-	-

Standard : Notification of the National Environment Board, No.15, B.E. 2540 (1997), dated March 12, B.E. 2540 (1997), which was published in the Royal Government Gazette, Vol.114, Part 27D dated April 3, B.E. 2540 (1997).

Remark : SLM Model and Serial No. : ST-25D and 10340949
Calibrator Model and Serial No. : KSM-42C and S/N 160100568
Calibrator

ANALYSIS REPORT

Data Provided by Customer

Customer Name : บริษัท ริเวียร่า แซนตา โมนิกา พร็อพเพอร์ตี้
 ดีเวลลอปเม้นท์ จำกัด
 Project Name : โครงการ เดอะริเวียร่า แซนตา โมนิกา จอมเทียน
 (The Riviera Santa Monica Jomtien)
 Address Project : ซอยสุขุมวิท-พัทยา 68 ถนนสุขุมวิท
 ตำบลหนองปรือ อำเภอบางละมุง จังหวัดชลบุรี
 Sampling Point : ภายนอกโครงการชุมชนใกล้เคียง (ST2)
 GPS. Coordinate : 47 P 705705 E 1424054 N
 Measurement By : TNP ENVIRONMENT CO.,LTD.

Data Provided by Laboratory

Report No. : S68085
 Sample No. : S68085/55
 Sample Type : Sound Level
 Sampling Date : 21 – 22 November 2025
 Received Date : 24 November 2025
 Analytical Date : 24 – 27 November 2025
 Report Date : 28 November 2025
 Measurement Method : Sound Level Meter

Interval Time	Result (dB(A))			
	Leq	Lmax	L10	L90
11.00 a.m. - 12.00 p.m.	62.3	84.6	64.9	60.3
12.00 p.m. - 01.00 p.m.	59.5	83.6	61.7	57.4
01.00 p.m. - 02.00 p.m.	62.5	87.3	64.3	60.8
02.00 p.m. - 03.00 p.m.	63.5	89.1	65.6	61.6
03.00 p.m. - 04.00 p.m.	63.2	87.2	65.1	61.3
04.00 p.m. - 05.00 p.m.	62.4	86.5	64.7	60.5
05.00 p.m. - 06.00 p.m.	61.8	82.3	63.6	59.3
06.00 p.m. - 07.00 p.m.	58.5	80.4	61.8	56.5
07.00 p.m. - 08.00 p.m.	57.8	78.6	59.6	55.4
08.00 p.m. - 09.00 p.m.	56.3	77.4	58.3	54.2
09.00 p.m. - 10.00 p.m.	55.1	73.2	57.2	53.6
10.00 p.m. - 11.00 p.m.	54.2	75.6	56.3	52.1
11.00 p.m. - 00.00 a.m.	53.6	74.8	56.8	51.8
00.00 a.m. - 01.00 a.m.	53.3	73.4	55.7	52.0
01.00 a.m. - 02.00 a.m.	49.5	68.3	51.3	47.3
02.00 a.m. - 03.00 a.m.	49.2	67.4	52.4	47.5
03.00 a.m. - 04.00 a.m.	48.2	66.5	50.7	46.3
04.00 a.m. - 05.00 a.m.	50.3	70.2	52.3	48.3
05.00 a.m. - 06.00 a.m.	53.4	73.6	55.8	51.6
06.00 a.m. - 07.00 a.m.	56.2	74.8	58.6	53.2
07.00 a.m. - 08.00 a.m.	60.3	78.6	62.5	58.4
08.00 a.m. - 09.00 a.m.	61.4	82.3	63.5	59.3
09.00 a.m. - 10.00 a.m.	61.8	85.4	64.2	59.1
10.00 a.m. - 11.00 a.m.	62.2	86.7	65.1	60.4
24 Hours Average	59.5	-	65.0	47.7
Lmax	-	89.1	-	-
Standard	≤70	≤115	-	-
Ldn	61.8	-	-	-

Standard : Notification of the National Environment Board, No.15, B.E. 2540 (1997), dated March 12, B.E. 2540 (1997), which was published in the Royal Government Gazette, Vol.114, Part 27D dated April 3, B.E. 2540 (1997).

Remark : SLM Model and Serial No. : ST-25D and 10340949

Calibr

Calibr

ANALYSIS REPORT

Data Provided by Customer

Customer Name : บริษัท ริเวียร่า แซนตา โมนิกา พร็อพเพอร์ตี้
ดีเวลลอปเม้นท์ จำกัด
Project Name : โครงการ เดอะริเวียร่า แซนตา โมนิกา จอมเทียน
(The Riviera Santa Monica Jomtien)
Address Project : ซอยสุขุมวิท-พญา 68 ถนนสุขุมวิท
ตำบลหนองปรือ อำเภอบางละมุง จังหวัดชลบุรี
Sampling Point : ภายนอกโครงการชุมชนใกล้เคียง (ST2)
GPS. Coordinate : 47 P 705705 E 1424054 N
Measurement By : TNP ENVIRONMENT CO.,LTD.

Data Provided by Laboratory

Report No. : S68085
Sample No. : S68085/56
Sample Type : Sound Level
Sampling Date : 22 – 23 November 2025
Received Date : 24 November 2025
Analytical Date : 24 – 27 November 2025
Report Date : 28 November 2025
Measurement Method : Sound Level Meter

Interval Time	Result (dB(A))			
	Leq	Lmax	L10	L90
11.00 a.m. - 12.00 p.m.	61.2	89.6	63.4	59.2
12.00 p.m. - 01.00 p.m.	59.6	82.1	61.6	57.5
01.00 p.m. - 02.00 p.m.	62.8	86.4	64.3	60.3
02.00 p.m. - 03.00 p.m.	61.4	87.3	63.5	59.4
03.00 p.m. - 04.00 p.m.	62.3	86.7	64.2	60.5
04.00 p.m. - 05.00 p.m.	62.7	87.1	65.1	60.3
05.00 p.m. - 06.00 p.m.	61.4	82.6	63.3	59.8
06.00 p.m. - 07.00 p.m.	60.3	82.5	62.7	57.9
07.00 p.m. - 08.00 p.m.	59.4	76.2	61.8	57.6
08.00 p.m. - 09.00 p.m.	58.6	74.8	60.6	56.5
09.00 p.m. - 10.00 p.m.	57.2	72.3	59.9	54.3
10.00 p.m. - 11.00 p.m.	56.4	73.6	58.2	54.1
11.00 p.m. - 00.00 a.m.	54.3	71.5	56.4	52.6
00.00 a.m. - 01.00 a.m.	52.6	68.9	54.5	50.4
01.00 a.m. - 02.00 a.m.	49.3	67.2	51.3	47.5
02.00 a.m. - 03.00 a.m.	48.2	65.4	50.2	46.7
03.00 a.m. - 04.00 a.m.	48.6	62.8	50.7	47.1
04.00 a.m. - 05.00 a.m.	47.2	63.7	49.3	45.3
05.00 a.m. - 06.00 a.m.	52.3	70.7	54.2	50.4
06.00 a.m. - 07.00 a.m.	54.6	73.6	56.8	52.3
07.00 a.m. - 08.00 a.m.	58.6	75.4	61.8	56.6
08.00 a.m. - 09.00 a.m.	61.4	82.6	63.4	59.4
09.00 a.m. - 10.00 a.m.	63.7	93.5	66.5	61.3
10.00 a.m. - 11.00 a.m.	62.3	92.4	64.8	60.4
24 Hours Average	59.5	-	64.7	47.2
Lmax	-	93.5	-	-
Standard	≤70	≤115	-	-
Ldn	61.8	-	-	-

Standard : Notification of the National Environment Board, No.15, B.E. 2540 (1997), dated March 12, B.E. 2540 (1997), which was published in the Royal Government Gazette, Vol.114, Part 27D dated April 3, B.E. 2540 (1997).

Remark : SLM Model and Serial No. ; ST-25D and 10340949

Calibrator Model and Serial No.

Calibrator

ANALYSIS REPORT

Data Provided by Customer

Customer Name : บริษัท ริเวียร่า แซนตา โมนิกา พร็อพเพอร์ตี้
ดีเวลลอปเม้นท์ จำกัด
Project Name : โครงการ เดอะริเวียร่า แซนตา โมนิกา จอมเทียน
(The Riviera Santa Monica Jomtien)
Address Project : ซอยสุขุมวิท-พทยา 68 ถนนสุขุมวิท
ตำบลหนองปรือ อำเภอบางละมุง จังหวัดชลบุรี
Sampling Point : ภายนอกโครงการชุมชนใกล้เคียง (ST2)
GPS. Coordinate : 47 P 705705 E 1424054 N
Measurement By : TNP ENVIRONMENT CO.,LTD.

Data Provided by Laboratory

Report No. : S68085
Sample No. : S68085/57
Sample Type : Sound Level
Sampling Date : 23 - 24 November 2025
Received Date : 25 November 2025
Analytical Date : 25 - 27 November 2025
Report Date : 28 November 2025
Measurement Method : Sound Level Meter

Interval Time	Result (dB(A))			
	Leq	Lmax	L10	L90
11.00 a.m. - 12.00 p.m.	63.8	87.6	65.8	60.7
12.00 p.m. - 01.00 p.m.	60.2	83.4	62.7	57.2
01.00 p.m. - 02.00 p.m.	61.4	82.9	63.4	58.9
02.00 p.m. - 03.00 p.m.	62.5	83.6	64.2	60.4
03.00 p.m. - 04.00 p.m.	62.7	85.8	64.8	60.3
04.00 p.m. - 05.00 p.m.	61.8	83.4	63.6	59.1
05.00 p.m. - 06.00 p.m.	61.6	81.7	63.7	58.7
06.00 p.m. - 07.00 p.m.	60.4	80.2	62.5	57.6
07.00 p.m. - 08.00 p.m.	59.3	78.9	61.7	56.7
08.00 p.m. - 09.00 p.m.	58.1	76.5	60.2	57.0
09.00 p.m. - 10.00 p.m.	57.6	75.2	59.6	55.6
10.00 p.m. - 11.00 p.m.	56.4	74.8	58.4	54.3
11.00 p.m. - 00.00 a.m.	54.2	73.6	56.8	51.7
00.00 a.m. - 01.00 a.m.	49.6	70.4	51.2	47.2
01.00 a.m. - 02.00 a.m.	48.3	69.5	50.6	46.2
02.00 a.m. - 03.00 a.m.	48.3	68.2	50.7	45.8
03.00 a.m. - 04.00 a.m.	47.5	65.7	49.3	44.3
04.00 a.m. - 05.00 a.m.	48.6	66.3	50.6	46.1
05.00 a.m. - 06.00 a.m.	52.1	69.1	54.8	50.3
06.00 a.m. - 07.00 a.m.	56.4	71.3	58.7	54.7
07.00 a.m. - 08.00 a.m.	58.2	74.2	60.8	56.5
08.00 a.m. - 09.00 a.m.	59.5	78.6	61.6	57.4
09.00 a.m. - 10.00 a.m.	61.8	82.6	63.5	59.6
10.00 a.m. - 11.00 a.m.	62.4	85.7	64.2	60.8
24 Hours Average	59.4	-	64.2	46.1
Lmax	-	87.6	-	-
Standard	≤70	≤115	-	-
Ldn	61.8	-	-	-

Standard : Notification of the National Environment Board, No.15, B.E. 2540 (1997), dated March 12, B.E. 2540 (1997), which was published in the Royal Government Gazette, Vol.114, Part 27D dated April 3, B.E. 2540 (1997).

Remark : SLM Model and Serial No. ; ST-25D and 10340949

Calibrator Model and Serial No. ;

Calibrator

ANALYSIS REPORT

Data Provided by Customer

Customer Name : บริษัท ริเวียร่า แซนตา โมนิกา พร็อพเพอร์ตี้
 ดีเวลลอปเม้นท์ จำกัด
 Project Name : โครงการ เดอะริเวียร่า แซนตา โมนิกา จอมเทียน
 (The Riviera Santa Monica Jomtien)
 Address Project : ซอยสุขุมวิท-พัทยา 68 ถนนสุขุมวิท
 ตำบลหนองปรือ อำเภอบางละมุงจังหวัดชลบุรี
 Sampling Point : ภายนอกโครงการชุมชนใกล้เคียง (ST2)
 GPS. Coordinate : 47 P 705705 E 1424054 N
 Measurement By : TNP ENVIRONMENT CO.,LTD.

Data Provided by Laboratory

Report No. : S68085
 Sample Type : Annoyance Level
 Sampling Date : 17 – 24 November 2025
 Received Date : 19 – 25 November 2025
 Analytical Date : 19 – 27 November 2025
 Report Date : 28 November 2025
 Measurement Method : Sound Level Meter

Sample No.	Sampling Date	Specific Noise Level : L_{eq}	Residual Noise Level : L_{eq}	Background Noise Level : L_{90}	The Values of Annoyance Level	Standard
S68085/51	17-18/11/2025	64.0 ^{1/}	58.3 ^{2/}	56.2 ^{2/}	6.4	10.0
S68085/52	18-19/11/2025	63.4 ^{3/}	59.5 ^{4/}	57.6 ^{4/}	3.5	10.0
S68085/53	19-20/11/2025	62.8 ^{5/}	57.1 ^{6/}	55.1 ^{6/}	6.3	10.0
S68085/54	20-21/11/2025	62.3 ^{7/}	58.0 ^{8/}	55.4 ^{8/}	4.9	10.0
S68085/55	21-22/11/2025	63.5 ^{9/}	58.1 ^{10/}	56.2 ^{10/}	5.8	10.0
S68085/56	22-23/11/2025	63.7 ^{11/}	58.6 ^{12/}	56.3 ^{12/}	5.8	10.0
S68085/57	23-24/11/2025	63.8 ^{13/}	58.1 ^{14/}	56.2 ^{14/}	6.2	10.0

Standard : Notification of the National Environment Board, No.29, B.E. 2550 (2007), dated June 29, B.E. 2550 (2007), which was published in the Royal Government Gazette, Vol.124, Part 98D dated August, B.E. 2550 (2007).

Remark : Unit of Measurement is dB(A)

Specific Noise Level

^{1/} Measurement on 02.00 p.m. – 03.00 p.m., 17 November 2025

^{3/} Measurement on 10.00 a.m. – 11.00 a.m., 18 November 2025

^{5/} Measurement on 10.00 a.m. – 11.00 a.m., 19 November 2025

^{7/} Measurement on 02.00 p.m. – 03.00 p.m., 20 November 2025

^{9/} Measurement on 02.00 p.m. – 03.00 p.m., 21 November 2025

^{11/} Measurement on 09.00 a.m. – 10.00 a.m., 23 November 2025

^{13/} Measurement on 11.00 a.m. – 12.00 p.m., 23 November 2025

Residual Noise Level

^{2/} Measurement on 06.50 p.m. – 06.55 p.m., 17 November 2025

^{4/} Measurement on 07.35 a.m. – 07.40 a.m., 19 November 2025

^{6/} Measurement on 06.35 p.m. – 06.40 p.m., 19 November 2025

^{8/} Measurement on 06.50 p.m. – 06.55 p.m., 20 November 2025

^{10/} Measurement on 06.10 p.m. – 06.15 p.m., 21 November 2025

^{12/} Measurement on 07.55 a.m. – 08.00 a.m., 23 November 2025

^{14/} Measurement on 07.35 a.m. – 07.40 a.m., 24 November 2025

ANALYSIS REPORT

Data Provided by Customer

Customer Name : บริษัท ริเวียร่า แซนตา โมนิกา พร็อพเพอร์ตี้
ดีเวลลอปเม้นท์ จำกัด
Project Name : โครงการ เดอะริเวียร่า แซนตา โมนิกา จอมเทียน
(The Riviera Santa Monica Jomtien)
Address Project : ซอยสุขุมวิท-พัทธยา 68 ถนนสุขุมวิท
ตำบลหนองปรือ อำเภอบางละมุง จังหวัดชลบุรี
Sampling Point : ภายนอกโครงการชุมชนใกล้เคียง (ST2)
GPS. Coordinate : 47 P 705705 E 1424054 N
Measurement By : TNP ENVIRONMENT CO.,LTD.

Data Provided by Laboratory

Report No. : S68085
Sample No. : S68085/58
Sample Type : Sound Level
Sampling Date : 24 - 25 November 2025
Received Date : 26 November 2025
Analytical Date : 26 November - 04 December 2025
Report Date : 08 December 2025
Measurement Method : Sound Level Meter

Interval Time	Result (dB(A))			
	Leq	Lmax	L10	L90
11.00 a.m. - 12.00 p.m.	62.4	89.0	64.9	60.7
12.00 p.m. - 01.00 p.m.	59.2	83.2	61.6	57.4
01.00 p.m. - 02.00 p.m.	61.7	86.7	63.4	59.3
02.00 p.m. - 03.00 p.m.	63.1	89.3	66.8	61.2
03.00 p.m. - 04.00 p.m.	62.8	88.4	64.7	60.5
04.00 p.m. - 05.00 p.m.	60.8	83.2	63.8	58.2
05.00 p.m. - 06.00 p.m.	59.7	84.5	61.6	56.4
06.00 p.m. - 07.00 p.m.	58.7	85.5	60.5	55.6
07.00 p.m. - 08.00 p.m.	57.6	79.6	59.8	54.8
08.00 p.m. - 09.00 p.m.	56.8	76.4	58.3	54.2
09.00 p.m. - 10.00 p.m.	54.2	73.8	56.4	52.3
10.00 p.m. - 11.00 p.m.	53.1	75.2	56.5	51.1
11.00 p.m. - 00.00 a.m.	52.3	76.7	53.8	50.6
00.00 a.m. - 01.00 a.m.	49.6	68.3	51.9	47.5
01.00 a.m. - 02.00 a.m.	48.5	67.5	50.4	46.2
02.00 a.m. - 03.00 a.m.	48.7	66.2	50.5	46.3
03.00 a.m. - 04.00 a.m.	47.4	63.4	49.8	45.7
04.00 a.m. - 05.00 a.m.	50.2	69.8	51.2	48.6
05.00 a.m. - 06.00 a.m.	53.4	71.0	55.7	50.8
06.00 a.m. - 07.00 a.m.	56.8	72.3	59.3	53.3
07.00 a.m. - 08.00 a.m.	59.6	77.8	62.0	57.7
08.00 a.m. - 09.00 a.m.	60.5	78.6	62.5	58.4
09.00 a.m. - 10.00 a.m.	61.7	85.6	63.4	59.3
10.00 a.m. - 11.00 a.m.	62.3	87.4	64.8	60.4
24 Hours Average	59.0	-	64.8	46.7
Lmax	-	89.3	-	-
Standard	≤70	≤115	-	-
Ldn	61.3	-	-	-

Standard : Notification of the National Environment Board, No.15, B.E. 2540 (1997), dated March 12, B.E. 2540 (1997), which was published in the Royal Government Gazette, Vol.114, Part 27D dated April 3, B.E. 2540 (1997).

Remark : SLM Model and Serial No. : ST-25D and 10340949

Calibration

Calibration

ANALYSIS REPORT

Data Provided by Customer

Customer Name : บริษัท ริเวียร่า แซนตา โมนิกา พร็อพเพอร์ตี้
 ดีเวลลอปเม้นท์ จำกัด
Project Name : โครงการ เดอะริเวียร่า แซนตา โมนิกา จอมเทียน
 (The Riviera Santa Monica Jomtien)
Address Project : ซอยสุขุมวิท-พญา 68 ถนนสุขุมวิท
 ตำบลหนองปรือ อำเภอบางละมุง จังหวัดชลบุรี
Sampling Point : ภายนอกโครงการชุมชนใกล้เคียง (ST2)
GPS. Coordinate : 47 P 705705 E 1424054 N
Measurement By : TNP ENVIRONMENT CO.,LTD.

Data Provided by Laboratory

Report No. : S68085
Sample No. : S68085/59
Sample Type : Sound Level
Sampling Date : 25 – 26 November 2025
Received Date : 27 November 2025
Analytical Date : 27 November – 04 December 2025
Report Date : 08 December 2025
Measurement Method : Sound Level Meter

Interval Time	Result (dB(A))			
	Leq	Lmax	L10	L90
11.00 a.m. - 12.00 p.m.	63.0	87.2	65.2	61.5
12.00 p.m. - 01.00 p.m.	60.4	83.6	62.3	58.7
01.00 p.m. - 02.00 p.m.	63.5	89.7	66.7	60.8
02.00 p.m. - 03.00 p.m.	63.8	91.8	65.4	61.2
03.00 p.m. - 04.00 p.m.	64.1	94.2	66.3	62.4
04.00 p.m. - 05.00 p.m.	62.8	89.5	64.7	60.3
05.00 p.m. - 06.00 p.m.	62.4	86.4	65.3	60.5
06.00 p.m. - 07.00 p.m.	59.6	81.3	61.7	57.6
07.00 p.m. - 08.00 p.m.	58.5	78.6	60.3	56.6
08.00 p.m. - 09.00 p.m.	57.6	76.5	59.7	55.4
09.00 p.m. - 10.00 p.m.	55.4	77.1	57.4	53.4
10.00 p.m. - 11.00 p.m.	53.2	76.2	56.3	51.6
11.00 p.m. - 00.00 a.m.	53.8	72.6	55.4	51.8
00.00 a.m. - 01.00 a.m.	51.6	70.4	53.4	49.8
01.00 a.m. - 02.00 a.m.	48.2	68.3	50.8	46.2
02.00 a.m. - 03.00 a.m.	49.4	67.1	51.7	47.5
03.00 a.m. - 04.00 a.m.	51.6	68.2	54.2	49.6
04.00 a.m. - 05.00 a.m.	53.7	71.6	56.8	51.3
05.00 a.m. - 06.00 a.m.	54.7	73.3	56.7	52.4
06.00 a.m. - 07.00 a.m.	58.4	72.6	60.5	56.7
07.00 a.m. - 08.00 a.m.	60.5	86.5	62.8	58.2
08.00 a.m. - 09.00 a.m.	61.8	87.1	63.4	59.4
09.00 a.m. - 10.00 a.m.	62.3	85.3	64.5	60.3
10.00 a.m. - 11.00 a.m.	62.5	84.6	65.2	60.7
24 Hours Average	60.1	-	65.4	49.7
Lmax	-	94.2	-	-
Standard	≤70	≤115	-	-
Ldn	62.6	-	-	-

Standard : Notification of the National Environment Board, No.15, B.E. 2540 (1997), dated March 12, B.E. 2540 (1997), which was published in the Royal Government Gazette, Vol.114, Part 27D dated April 3, B.E. 2540 (1997).

Remark : SLM Model and Serial No. ; ST-25D and 10340949

Calibrated

Calibrated

ANALYSIS REPORT

Data Provided by Customer

Customer Name : บริษัท ริเวียร่า แซนตา โมนิกา พร็อพเพอร์ตี้
ดีเวลลอปเม้นท์ จำกัด
Project Name : โครงการ เดอะริเวียร่า แซนตา โมนิกา จอมเทียน
(The Riviera Santa Monica Jomtien)
Address Project : ซอยสุขุมวิท-พญา 68 ถนนสุขุมวิท
ตำบลหนองปรือ อำเภอบางละมุง จังหวัดชลบุรี
Sampling Point : ภายนอกโครงการชุมชนใกล้เคียง (ST2)
GPS. Coordinate : 47 P 705705 E 1424054 N
Measurement By : TNP ENVIRONMENT CO.,LTD.

Data Provided by Laboratory

Report No. : S68085
Sample No. : S68085/60
Sample Type : Sound Level
Sampling Date : 26 – 27 November 2025
Received Date : 28 November 2025
Analytical Date : 28 November – 04 December 2025
Report Date : 08 December 2025
Measurement Method : Sound Level Meter

Interval Time	Result (dB(A))			
	Leq	Lmax	L10	L90
11.00 a.m. - 12.00 p.m.	62.8	87.1	64.8	61.7
12.00 p.m. - 01.00 p.m.	58.2	86.3	60.3	56.3
01.00 p.m. - 02.00 p.m.	61.6	84.4	63.6	59.4
02.00 p.m. - 03.00 p.m.	62.7	82.6	65.7	60.2
03.00 p.m. - 04.00 p.m.	62.5	81.8	64.8	60.7
04.00 p.m. - 05.00 p.m.	61.1	78.6	63.9	59.4
05.00 p.m. - 06.00 p.m.	61.7	75.4	63.4	58.2
06.00 p.m. - 07.00 p.m.	59.6	73.6	61.1	57.5
07.00 p.m. - 08.00 p.m.	58.3	72.7	60.7	56.4
08.00 p.m. - 09.00 p.m.	57.4	77.3	59.4	55.2
09.00 p.m. - 10.00 p.m.	56.2	69.4	58.3	54.8
10.00 p.m. - 11.00 p.m.	55.1	67.5	57.8	53.2
11.00 p.m. - 00.00 a.m.	53.8	67.4	56.2	51.7
00.00 a.m. - 01.00 a.m.	49.2	63.2	51.4	47.2
01.00 a.m. - 02.00 a.m.	48.6	61.1	50.6	46.5
02.00 a.m. - 03.00 a.m.	48.3	63.8	50.4	46.3
03.00 a.m. - 04.00 a.m.	47.5	64.9	49.6	45.7
04.00 a.m. - 05.00 a.m.	50.2	71.6	53.1	48.6
05.00 a.m. - 06.00 a.m.	52.3	74.3	54.7	50.4
06.00 a.m. - 07.00 a.m.	55.8	77.6	57.8	52.3
07.00 a.m. - 08.00 a.m.	59.1	76.5	61.5	57.6
08.00 a.m. - 09.00 a.m.	60.7	78.3	62.3	58.3
09.00 a.m. - 10.00 a.m.	62.7	86.4	64.7	60.4
10.00 a.m. - 11.00 a.m.	63.2	89.5	65.3	61.2
24 Hours Average	59.3	-	64.8	46.7
Lmax	-	89.5	-	-
Standard	≤70	≤115	-	-
Ldn	61.5	-	-	-

Standard : Notification of the National Environment Board, No.15, B.E. 2540 (1997), dated March 12, B.E. 2540 (1997), which was published in the Royal Government Gazette, Vol.114, Part 27D dated April 3, B.E. 2540 (1997).

Remark : SLM Model and Serial No. ; ST-25D and 10340949

Calibration Certificate No.

Calibration

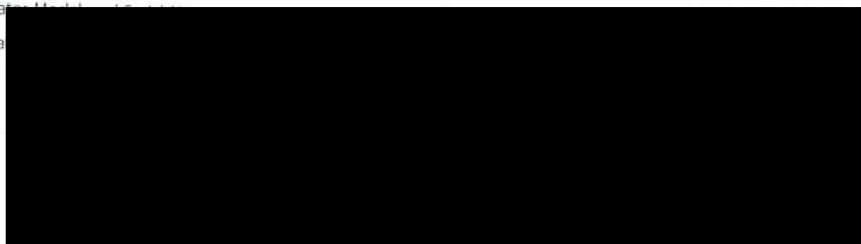

ANALYSIS REPORT

Data Provided by Customer

Customer Name : บริษัท ริเวียร่า แซนตา โมนิกา พร็อพเพอร์ตี้
ดีเวลลอปเม้นท์ จำกัด
Project Name : โครงการ เดอะริเวียร่า แซนตา โมนิกา จอมเทียน
(The Riviera Santa Monica Jomtien)
Address Project : ซอยสุขุมวิท-พัทยา 68 ถนนสุขุมวิท
ตำบลหนองปรือ อำเภอบางละมุง จังหวัดชลบุรี
Sampling Point : ภายนอกโครงการชุมชนใกล้เคียง (ST2)
GPS. Coordinate : 47 P 705705 E 1424054 N
Measurement By : TNP ENVIRONMENT CO.,LTD.

Data Provided by Laboratory

Report No. : S68085
Sample No. : S68085/32
Sample Type : Sound Level
Sampling Date : 27 – 28 November 2025
Received Date : 01 December 2025
Analytical Date : 01 – 03 December 2025
Report Date : 04 December 2025
Measurement Method : Sound Level Meter

Interval Time	Result (dB(A))			
	Leq	Lmax	L10	L90
11.00 a.m. - 12.00 p.m.	61.3	83.5	62.3	58.6
12.00 p.m. - 01.00 p.m.	60.4	86.9	63.5	58.1
01.00 p.m. - 02.00 p.m.	62.3	85.4	63.9	58.4
02.00 p.m. - 03.00 p.m.	63.4	87.2	65.1	60.3
03.00 p.m. - 04.00 p.m.	61.8	83.4	63.6	58.4
04.00 p.m. - 05.00 p.m.	60.8	88.1	62.4	58.5
05.00 p.m. - 06.00 p.m.	60.5	80.3	62.3	57.9
06.00 p.m. - 07.00 p.m.	59.4	76.5	61.8	57.1
07.00 p.m. - 08.00 p.m.	59.5	73.2	62.3	56.5
08.00 p.m. - 09.00 p.m.	58.6	76.0	60.8	55.7
09.00 p.m. - 10.00 p.m.	55.8	69.6	59.6	52.3
10.00 p.m. - 11.00 p.m.	52.3	67.4	55.7	50.2
11.00 p.m. - 00.00 a.m.	51.1	66.5	53.5	49.6
00.00 a.m. - 01.00 a.m.	47.4	60.6	50.4	46.1
01.00 a.m. - 02.00 a.m.	47.2	64.8	50.1	45.0
02.00 a.m. - 03.00 a.m.	50.6	63.9	53.4	48.6
03.00 a.m. - 04.00 a.m.	53.7	72.6	56.9	50.8
04.00 a.m. - 05.00 a.m.	56.8	74.7	59.6	54.6
05.00 a.m. - 06.00 a.m.	57.1	75.9	60.1	55.7
06.00 a.m. - 07.00 a.m.	58.2	79.2	60.3	56.2
07.00 a.m. - 08.00 a.m.	58.5	71.6	60.3	55.6
08.00 a.m. - 09.00 a.m.	59.4	79.4	61.4	57.2
09.00 a.m. - 10.00 a.m.	60.2	81.2	63.5	58.4
10.00 a.m. - 11.00 a.m.	61.2	76.8	64.2	58.4
24 Hours Average	59.1	-	63.8	48.9
Lmax	-	88.1	-	-
Standard	≤70	≤115	-	-
Ldn	62.3	-	-	-

Standard : Notification of the National Environment Board, No.15, B.E. 2540 (1997), dated March 12, B.E. 2540 (1997), which was published in the Royal Government Gazette, Vol.114, Part 27D dated April 3, B.E. 2540 (1997).

Remark : SLM Model and Serial No. ; ST-25D and 10340949

Calibrator

Calibrator

ANALYSIS REPORT

Data Provided by Customer

Customer Name : บริษัท ริเวียร่า แซนตา โมนิกา พร็อพเพอร์ตี้
ดีเวลลอปเม้นท์ จำกัด
Project Name : โครงการ เดอะริเวียร่า แซนตา โมนิกา จอมเทียน
(The Riviera Santa Monica Jomtien)
Address Project : ซอยสุขุมวิท-พญา 68 ถนนสุขุมวิท
ตำบลหนองปรือ อำเภอบางละมุงจังหวัดชลบุรี
Sampling Point : ภายนอกโครงการชุมชนใกล้เคียง (ST2)
GPS. Coordinate : 47 P 705705 E 1424054 N
Measurement By : TNP ENVIRONMENT CO.,LTD.

Data Provided by Laboratory

Report No. : S68085
Sample No. : S68085/33
Sample Type : Sound Level
Sampling Date : 28 – 29 November 2025
Received Date : 01 December 2025
Analytical Date : 01 – 03 December 2025
Report Date : 04 December 2025
Measurement Method : Sound Level Meter

Interval Time	Result (dB(A))			
	Leq	Lmax	L10	L90
11.00 a.m. - 12.00 p.m.	62.6	87.3	64.5	60.1
12.00 p.m. - 01.00 p.m.	58.0	85.9	60.7	56.3
01.00 p.m. - 02.00 p.m.	61.5	88.3	63.6	59.4
02.00 p.m. - 03.00 p.m.	61.4	91.6	63.6	58.4
03.00 p.m. - 04.00 p.m.	62.3	93.7	64.8	60.2
04.00 p.m. - 05.00 p.m.	62.5	95.2	65.9	60.3
05.00 p.m. - 06.00 p.m.	61.5	86.4	63.4	58.4
06.00 p.m. - 07.00 p.m.	59.4	81.3	61.1	55.8
07.00 p.m. - 08.00 p.m.	57.5	79.5	60.4	55.2
08.00 p.m. - 09.00 p.m.	58.3	73.5	59.3	56.7
09.00 p.m. - 10.00 p.m.	56.3	76.8	59.3	54.2
10.00 p.m. - 11.00 p.m.	55.4	79.3	58.6	53.4
11.00 p.m. - 00.00 a.m.	52.3	73.4	55.1	50.8
00.00 a.m. - 01.00 a.m.	50.6	69.3	52.3	47.6
01.00 a.m. - 02.00 a.m.	49.6	67.4	51.6	47.3
02.00 a.m. - 03.00 a.m.	46.2	68.2	48.6	44.1
03.00 a.m. - 04.00 a.m.	45.5	63.3	47.7	42.6
04.00 a.m. - 05.00 a.m.	50.3	65.6	52.3	48.6
05.00 a.m. - 06.00 a.m.	56.4	72.4	58.6	54.3
06.00 a.m. - 07.00 a.m.	57.7	73.6	59.8	55.8
07.00 a.m. - 08.00 a.m.	58.5	78.6	60.4	56.1
08.00 a.m. - 09.00 a.m.	59.6	81.5	61.3	57.2
09.00 a.m. - 10.00 a.m.	60.4	83.1	62.6	58.5
10.00 a.m. - 11.00 a.m.	61.3	86.9	63.5	57.9
24 Hours Average	58.9	-	64.2	47.4
Lmax	-	95.2	-	-
Standard	≤70	≤115	-	-
Ldn	61.8	-	-	-

Standard : Notification of the National Environment Board, No.15, B.E. 2540 (1997), dated March 12, B.E. 2540 (1997), which was published in the Royal Government Gazette, Vol.114, Part 27D dated April 3, B.E. 2540 (1997).

Remark : SLM Model and Serial No. ; ST-25D and 10340949

Calibra

Calibra

ANALYSIS REPORT

Data Provided by Customer

Customer Name : บริษัท ริเวียร่า แซนตา โมนิกา พร็อพเพอร์ตี้
ดีเวลลอปเม้นท์ จำกัด
Project Name : โครงการ เดอะริเวียร่า แซนตา โมนิกา จอมเทียน
(The Riviera Santa Monica Jomtien)
Address Project : ซอยสุขุมวิท-พญา 68 ถนนสุขุมวิท
ตำบลหนองปรือ อำเภอบางละมุงจังหวัดชลบุรี
Sampling Point : ภายนอกโครงการชุมชนใกล้เคียง (ST2)
GPS. Coordinate : 47 P 705705 E 1424054 N
Measurement By : TNP ENVIRONMENT CO.,LTD.

Data Provided by Laboratory

Report No. : S68085
Sample No. : S68085/34
Sample Type : Sound Level
Sampling Date : 29 – 30 November 2025
Received Date : 01 December 2025
Analytical Date : 01 – 04 December 2025
Report Date : 08 December 2025
Measurement Method : Sound Level Meter

Interval Time	Result (dB(A))			
	Leq	Lmax	L10	L90
11.00 a.m. - 12.00 p.m.	62.2	87.6	65.7	60.7
12.00 p.m. - 01.00 p.m.	58.3	85.4	60.2	56.4
01.00 p.m. - 02.00 p.m.	61.6	86.3	63.8	59.6
02.00 p.m. - 03.00 p.m.	60.3	81.6	63.1	58.7
03.00 p.m. - 04.00 p.m.	60.5	82.4	62.3	58.3
04.00 p.m. - 05.00 p.m.	61.4	81.3	63.4	59.4
05.00 p.m. - 06.00 p.m.	60.8	86.3	62.4	58.7
06.00 p.m. - 07.00 p.m.	59.7	78.7	61.3	57.5
07.00 p.m. - 08.00 p.m.	57.7	82.6	60.2	55.2
08.00 p.m. - 09.00 p.m.	58.3	79.7	59.7	54.9
09.00 p.m. - 10.00 p.m.	57.6	73.4	59.4	56.1
10.00 p.m. - 11.00 p.m.	56.2	78.6	58.2	54.2
11.00 p.m. - 00.00 a.m.	54.1	80.4	56.7	51.3
00.00 a.m. - 01.00 a.m.	50.9	66.2	52.6	49.6
01.00 a.m. - 02.00 a.m.	48.7	64.6	50.7	47.3
02.00 a.m. - 03.00 a.m.	46.8	68.5	48.9	44.3
03.00 a.m. - 04.00 a.m.	49.1	65.9	51.6	46.7
04.00 a.m. - 05.00 a.m.	52.4	74.1	55.4	50.3
05.00 a.m. - 06.00 a.m.	57.5	77.3	59.6	55.1
06.00 a.m. - 07.00 a.m.	57.0	78.9	59.1	55.3
07.00 a.m. - 08.00 a.m.	59.2	88.2	61.3	57.2
08.00 a.m. - 09.00 a.m.	59.9	77.3	62.4	57.3
09.00 a.m. - 10.00 a.m.	61.2	86.3	63.6	59.4
10.00 a.m. - 11.00 a.m.	62.6	90.4	64.5	60.3
24 Hours Average	58.9	-	63.7	48.0
Lmax	-	90.4	-	-
Standard	≤70	≤115	-	-
Ldn	62.1	-	-	-

Standard : Notification of the National Environment Board, No.15, B.E. 2540 (1997), dated March 12, B.E. 2540 (1997), which was published in the Royal Government Gazette, Vol.114, Part 27D dated April 3, B.E. 2540 (1997).

Remark : SLM Model and Serial No. ; ST-25D and 10340949

Calibrator

Calibrator

ANALYSIS REPORT

Data Provided by Customer

Customer Name : บริษัท ริเวียร่า แซนตา โมนิกา พร็อพเพอร์ตี้
ดีเวลลอปเม้นท์ จำกัด

Project Name : โครงการ เดอะริเวียร่า แซนตา โมนิกา จอมเทียน
(The Riviera Santa Monica Jomtien)

Address Project : ซอยสุขุมวิท-พัทยา 68 ถนนสุขุมวิท
ตำบลหนองปรือ อำเภอบางละมุงจังหวัดชลบุรี

Sampling Point : ภายนอกโครงการชุมชนใกล้เคียง (ST2)

GPS. Coordinate : 47 P 705705 E 1424054 N

Measurement By : TNP ENVIRONMENT CO.,LTD.

Data Provided by Laboratory

Report No. : S68085

Sample No. : S68085/61

Sample Type : Sound Level

Sampling Date : 30 November – 01 December 2025

Received Date : 02 December 2025

Analytical Date : 02 – 04 December 2025

Report Date : 08 December 2025

Measurement Method : Sound Level Meter

Interval Time	Result (dB(A))			
	Leq	Lmax	L10	L90
11.00 a.m. - 12.00 p.m.	62.8	87.9	65.2	60.1
12.00 p.m. - 01.00 p.m.	58.7	85.3	60.5	56.7
01.00 p.m. - 02.00 p.m.	63.1	86.3	66.3	61.2
02.00 p.m. - 03.00 p.m.	63.4	87.7	65.7	61.8
03.00 p.m. - 04.00 p.m.	62.4	84.2	64.8	60.5
04.00 p.m. - 05.00 p.m.	62.7	81.6	64.2	60.4
05.00 p.m. - 06.00 p.m.	63.1	82.3	65.6	61.8
06.00 p.m. - 07.00 p.m.	60.2	78.6	62.3	58.6
07.00 p.m. - 08.00 p.m.	58.4	79.3	60.4	56.4
08.00 p.m. - 09.00 p.m.	57.3	75.4	59.7	55.2
09.00 p.m. - 10.00 p.m.	56.2	76.3	58.2	54.6
10.00 p.m. - 11.00 p.m.	54.7	74.1	56.4	52.3
11.00 p.m. - 00.00 a.m.	52.5	73.4	54.7	50.7
00.00 a.m. - 01.00 a.m.	49.7	69.7	51.2	46.5
01.00 a.m. - 02.00 a.m.	49.2	68.2	52.3	47.8
02.00 a.m. - 03.00 a.m.	48.7	67.3	50.4	46.7
03.00 a.m. - 04.00 a.m.	47.2	64.2	49.3	45.2
04.00 a.m. - 05.00 a.m.	50.4	65.2	52.7	47.9
05.00 a.m. - 06.00 a.m.	52.3	71.2	54.6	50.1
06.00 a.m. - 07.00 a.m.	55.6	74.2	57.2	52.3
07.00 a.m. - 08.00 a.m.	57.9	78.7	59.4	55.2
08.00 a.m. - 09.00 a.m.	60.4	81.2	62.3	58.6
09.00 a.m. - 10.00 a.m.	61.8	83.6	63.6	59.3
10.00 a.m. - 11.00 a.m.	62.4	86.7	64.8	60.4
24 Hours Average	59.5	-	65.5	47.0
Lmax	-	87.9	-	-
Standard	≤70	≤115	-	-
Ldn	61.6	-	-	-

Standard : Notification of the National Environment Board, No.15, B.E. 2540 (1997), dated March 12, B.E. 2540 (1997), which was published in the Royal Government Gazette, Vol.114, Part 27D dated April 3, B.E. 2540 (1997).

Remark : SLM Model and Serial No. : ST-25D and 10340949

Calibrator Model and Serial No.

Calibrator

ANALYSIS REPORT

Data Provided by Customer

Customer Name : บริษัท ริเวียร่า แซนตา โมนิกา พร็อพเพอร์ตี้
ดีเวลลอปเม้นท์ จำกัด
Project Name : โครงการ เดอะริเวียร่า แซนตา โมนิกา จอมเทียน
(The Riviera Santa Monica Jomtien)
Address Project : ซอยสุขุมวิท-พญา 68 ถนนสุขุมวิท
ตำบลหนองปรือ อำเภอบางละมุง จังหวัดชลบุรี
Sampling Point : ภายนอกโครงการชุมชนใกล้เคียง (ST2)
GPS. Coordinate : 47 P 705705 E 1424054 N
Measurement By : TNP ENVIRONMENT CO.,LTD.

Data Provided by Laboratory

Report No. : S68085
Sample Type : Annoyance Level
Sampling Date : 27 – 30 November 2025
Received Date : 01 December 2025
Analytical Date : 01 – 03 December 2025
Report Date : 04 December 2025
Measurement Method : Sound Level Meter

Sample No.	Sampling Date	Specific Noise Level : L_{eq}	Residual Noise Level : L_{eq}	Background Noise Level : L_{90}	The Values of Annoyance Level	Standard
S68085/58	24-25/11/2025	63.1 ^{1/}	58.5 ^{2/}	55.2 ^{2/}	6.1	10.0
S68085/59	25-26/11/2025	64.1 ^{3/}	59.4 ^{4/}	57.4 ^{4/}	4.9	10.0
S68085/60	26-27/11/2025	63.2 ^{5/}	58.3 ^{6/}	56.1 ^{6/}	5.4	10.0
S68085/32	27-28/11/2025	63.4 ^{7/}	58.2 ^{8/}	55.4 ^{8/}	6.4	10.0
S68085/33	28-29/11/2025	62.6 ^{9/}	57.4 ^{10/}	55.6 ^{10/}	5.4	10.0
S68085/34	29-30/11/2025	62.6 ^{11/}	57.8 ^{12/}	55.8 ^{12/}	5.1	10.0
S68085/61	30/11-01/12/2025	63.4 ^{13/}	57.6 ^{14/}	55.4 ^{14/}	6.7	10.0

Standard : Notification of the National Environment Board, No.29, B.E. 2550 (2007), dated June 29, B.E. 2550 (2007), which was published in the Royal Government Gazette, Vol.124, Part 98D dated August, B.E. 2550 (2007).

Remark : Unit of Measurement is dB(A)

Specific Noise Level

- 1/ Measurement on 02.00 p.m. – 03.00 p.m., 24 November 2025
- 3/ Measurement on 03.00 p.m. – 04.00 p.m., 25 November 2025
- 5/ Measurement on 10.00 a.m. – 11.00 a.m., 27 November 2025
- 7/ Measurement on 02.00 p.m. – 03.00 p.m., 27 November 2025
- 9/ Measurement on 11.00 a.m. – 12.00 p.m., 28 November 2025
- 11/ Measurement on 10.00 a.m. – 11.00 a.m., 30 November 2025
- 13/ Measurement on 02.00 p.m. – 03.00 p.m., 30 November 2025

Residual Noise Level

- 2/ Measurement on 06.50 p.m. – 06.55 p.m., 24 November 2025
- 4/ Measurement on 06.35 p.m. – 06.40 p.m., 25 November 2025
- 6/ Measurement on 12.35 p.m. – 12.40 p.m., 26 November 2025
- 8/ Measurement on 07.35 a.m. – 07.40 a.m., 28 November 2025
- 10/ Measurement on 12.55 p.m. – 01.00 p.m., 28 November 2025
- 12/ Measurement on 12.50 p.m. – 12.55 p.m., 29 November 2025
- 14/ Measurement on 07.10 a.m. – 07.15 a.m., 01 December 2025

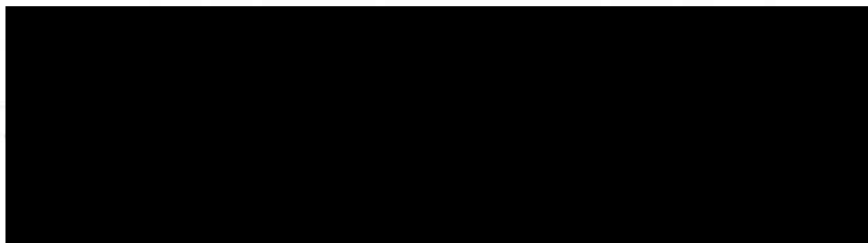



TNP ENVIRONMENT CO.,LTD.

เลขที่ 332/173 หมู่ 3 ตำบลบางรักพัฒนา อำเภอบางบัวทอง จังหวัดนนทบุรี 11110 โทรศัพท์: 02-156-8273

E-mail: tnp.envi@gmail.com เลขประจำตัวผู้เสียภาษี 0125560008957 สำนักงานใหญ่

ANALYSIS REPORT

Data Provided by Customer

Customer Name : บริษัท ริเวียร่า แซนตา โมนิกา พร็อพเพอร์ตี้
ดีเวลลอปเม้นท์ จำกัด
Project Name : โครงการ เดอะริเวียร่า แซนตา โมนิกา จอมเทียน
(The Riviera Santa Monica Jomtien)
Address Project : ซอยสุขุมวิท-พญา 68 ถนนสุขุมวิท
ตำบลหนองปรือ อำเภอบางละมุง จังหวัดชลบุรี
Sampling Point : ภายนอกโครงการชุมชนใกล้เคียง (ST2)
GPS. Coordinate : 47 P 705705 E 1424054 N
Measurement By : TNP ENVIRONMENT CO.,LTD.

Data Provided by Laboratory

Report No. : S68085
Sample No. : S68085/34
Sample Type : Sound Level
Sampling Date : 01 – 02 December 2025
Received Date : 03 December 2025
Analytical Date : 03 – 11 December 2025
Report Date : 12 December 2025
Measurement Method : Sound Level Meter

Interval Time	Result (dB(A))			
	Leq	Lmax	L10	L90
11.00 a.m. - 12.00 p.m.	62.5	86.3	64.8	60.3
12.00 p.m. - 01.00 p.m.	59.1	81.2	61.4	57.3
01.00 p.m. - 02.00 p.m.	60.3	83.4	62.3	58.2
02.00 p.m. - 03.00 p.m.	62.5	85.6	64.8	60.4
03.00 p.m. - 04.00 p.m.	62.7	87.3	64.6	60.8
04.00 p.m. - 05.00 p.m.	62.8	90.2	65.3	60.3
05.00 p.m. - 06.00 p.m.	61.4	84.3	63.8	59.4
06.00 p.m. - 07.00 p.m.	59.4	78.2	61.5	57.6
07.00 p.m. - 08.00 p.m.	58.3	76.1	60.4	56.5
08.00 p.m. - 09.00 p.m.	57.5	75.6	59.3	54.3
09.00 p.m. - 10.00 p.m.	56.2	72.3	58.6	54.7
10.00 p.m. - 11.00 p.m.	56.3	70.4	58.3	54.2
11.00 p.m. - 00.00 a.m.	54.1	68.7	56.4	52.3
00.00 a.m. - 01.00 a.m.	53.0	67.3	55.4	51.6
01.00 a.m. - 02.00 a.m.	52.8	65.2	54.3	50.5
02.00 a.m. - 03.00 a.m.	49.5	66.4	51.2	47.2
03.00 a.m. - 04.00 a.m.	48.6	67.2	50.4	46.3
04.00 a.m. - 05.00 a.m.	47.3	65.3	49.5	45.5
05.00 a.m. - 06.00 a.m.	52.4	70.3	54.7	50.4
06.00 a.m. - 07.00 a.m.	56.3	72.6	58.6	54.7
07.00 a.m. - 08.00 a.m.	58.0	75.6	60.5	56.2
08.00 a.m. - 09.00 a.m.	59.6	82.5	61.3	57.2
09.00 a.m. - 10.00 a.m.	60.5	83.2	62.4	58.3
10.00 a.m. - 11.00 a.m.	61.3	84.7	63.2	59.4
24 Hours Average	59.0	-	64.7	48.2
Lmax	-	90.2	-	-
Standard	≤70	≤115	-	-
Ldn	61.8	-	-	-

Standard : Notification of the National Environment Board, No.15, B.E. 2540 (1997), dated March 12, B.E. 2540 (1997), which was published in the Royal Government Gazette, Vol.114, Part 27D dated April 3, B.E. 2540 (1997).

Remark : SLM Model and Serial No. ; ST-25D and 10340949
Calibrator Model and Serial No. ; KEM 42C and 581160100560
Calibrator

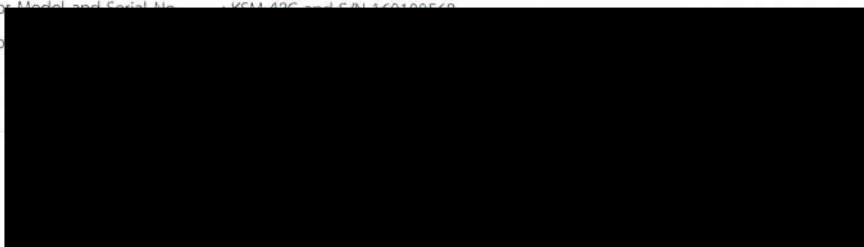

ANALYSIS REPORT

Data Provided by Customer

Customer Name : บริษัท ริเวียร่า แซนตา โมนิกา พร็อพเพอร์ตี้
ดีเวลลอปเม้นท์ จำกัด

Project Name : โครงการ เดอะริเวียร่า แซนตา โมนิกา จอมเทียน
(The Riviera Santa Monica Jomtien)

Address Project : ซอยสุขุมวิท-พญา 68 ถนนสุขุมวิท
ตำบลหนองปรือ อำเภอบางละมุง จังหวัดชลบุรี

Sampling Point : ภายนอกโครงการชุมชนใกล้เคียง (ST2)

GPS. Coordinate : 47 P 705705 E 1424054 N

Measurement By : TNP ENVIRONMENT CO.,LTD.

Data Provided by Laboratory

Report No. : S68085

Sample No. : S68085/35

Sample Type : Sound Level

Sampling Date : 02 – 03 December 2025

Received Date : 04 December 2025

Analytical Date : 04 – 11 December 2025

Report Date : 12 December 2025

Measurement Method : Sound Level Meter

Interval Time	Result (dB(A))			
	Leq	Lmax	L10	L90
11.00 a.m. - 12.00 p.m.	63.0	90.4	65.4	61.3
12.00 p.m. - 01.00 p.m.	60.4	87.5	62.8	58.7
01.00 p.m. - 02.00 p.m.	61.2	84.3	63.4	59.6
02.00 p.m. - 03.00 p.m.	61.5	85.4	63.5	58.9
03.00 p.m. - 04.00 p.m.	62.7	88.3	64.2	60.5
04.00 p.m. - 05.00 p.m.	62.8	87.4	64.6	60.4
05.00 p.m. - 06.00 p.m.	61.3	86.3	63.7	58.6
06.00 p.m. - 07.00 p.m.	60.0	81.2	62.5	58.4
07.00 p.m. - 08.00 p.m.	59.4	80.5	61.6	57.3
08.00 p.m. - 09.00 p.m.	58.1	78.4	60.4	56.2
09.00 p.m. - 10.00 p.m.	57.5	76.3	59.5	56.4
10.00 p.m. - 11.00 p.m.	56.3	77.9	59.2	54.2
11.00 p.m. - 00.00 a.m.	54.2	74.5	56.4	50.5
00.00 a.m. - 01.00 a.m.	52.3	73.2	54.3	50.6
01.00 a.m. - 02.00 a.m.	50.4	74.2	52.6	48.3
02.00 a.m. - 03.00 a.m.	48.2	69.4	50.4	46.7
03.00 a.m. - 04.00 a.m.	47.2	68.7	49.7	45.2
04.00 a.m. - 05.00 a.m.	47.3	67.3	49.8	45.3
05.00 a.m. - 06.00 a.m.	51.4	72.4	52.4	49.7
06.00 a.m. - 07.00 a.m.	54.3	74.6	56.6	52.9
07.00 a.m. - 08.00 a.m.	59.2	76.8	61.8	57.0
08.00 a.m. - 09.00 a.m.	61.4	82.3	63.2	59.4
09.00 a.m. - 10.00 a.m.	62.5	85.6	64.5	60.5
10.00 a.m. - 11.00 a.m.	63.1	91.2	65.3	61.2
24 Hours Average	59.5	-	64.6	47.2
Lmax	-	91.2	-	-
Standard	≤70	≤115	-	-
Ldn	61.7	-	-	-

Standard : Notification of the National Environment Board, No.15, B.E. 2540 (1997), dated March 12, B.E. 2540 (1997), which was published in the Royal Government Gazette, Vol.114, Part 27D dated April 3, B.E. 2540 (1997).

Remark : SLM Model and Serial No. ; ST-25D and 10340949

Calit

Calit

m

ANALYSIS REPORT

Data Provided by Customer

Customer Name : บริษัท ริเวียร่า แซนตา โมนิกา พร็อพเพอร์ตี้
ดีเวลลอปเม้นท์ จำกัด

Project Name : โครงการ เดอะริเวียร่า แซนตา โมนิกา จอมเทียน
(The Riviera Santa Monica Jomtien)

Address Project : ซอยสุขุมวิท-พัทยา 68 ถนนสุขุมวิท
ตำบลหนองปรือ อำเภอบางละมุง จังหวัดชลบุรี

Sampling Point : ภายนอกโครงการชุมชนใกล้เคียง (ST2)

GPS. Coordinate : 47 P 705705 E 1424054 N

Measurement By : TNP ENVIRONMENT CO.,LTD.

Data Provided by Laboratory

Report No. : S68085

Sample No. : S68085/36

Sample Type : Sound Level

Sampling Date : 03 – 04 December 2025

Received Date : 08 December 2025

Analytical Date : 08 – 11 December 2025

Report Date : 12 December 2025

Measurement Method : Sound Level Meter

Interval Time	Result (dB(A))			
	Leq	Lmax	L10	L90
11.00 a.m. - 12.00 p.m.	61.7	86.2	63.6	58.6
12.00 p.m. - 01.00 p.m.	60.6	82.4	62.5	58.6
01.00 p.m. - 02.00 p.m.	61.4	87.6	63.4	57.9
02.00 p.m. - 03.00 p.m.	62.5	89.3	64.3	60.4
03.00 p.m. - 04.00 p.m.	62.9	90.7	64.7	60.3
04.00 p.m. - 05.00 p.m.	62.7	89.4	64.7	60.2
05.00 p.m. - 06.00 p.m.	61.6	88.2	63.6	58.3
06.00 p.m. - 07.00 p.m.	60.7	87.3	62.9	58.4
07.00 p.m. - 08.00 p.m.	58.4	85.3	60.4	56.3
08.00 p.m. - 09.00 p.m.	57.2	79.6	59.6	55.2
09.00 p.m. - 10.00 p.m.	56.3	76.5	58.2	54.2
10.00 p.m. - 11.00 p.m.	54.6	74.3	56.5	52.7
11.00 p.m. - 00.00 a.m.	52.3	77.6	54.3	50.6
00.00 a.m. - 01.00 a.m.	49.3	72.3	51.1	47.6
01.00 a.m. - 02.00 a.m.	49.4	73.1	51.4	47.5
02.00 a.m. - 03.00 a.m.	48.2	69.7	50.5	46.3
03.00 a.m. - 04.00 a.m.	47.6	68.4	49.5	45.5
04.00 a.m. - 05.00 a.m.	50.4	67.5	53.6	48.6
05.00 a.m. - 06.00 a.m.	52.3	70.2	55.1	50.4
06.00 a.m. - 07.00 a.m.	55.7	71.3	57.6	52.1
07.00 a.m. - 08.00 a.m.	58.8	76.5	61.4	56.8
08.00 a.m. - 09.00 a.m.	60.5	78.2	62.5	58.2
09.00 a.m. - 10.00 a.m.	61.4	81.5	63.6	58.3
10.00 a.m. - 11.00 a.m.	62.3	83.4	64.7	60.4
24 Hours Average	59.3	-	64.6	47.5
Lmax	-	90.7	-	-
Standard	≤70	≤115	-	-
Ldn	61.4	-	-	-

Standard : Notification of the National Environment Board, No.15, B.E. 2540 (1997), dated March 12, B.E. 2540 (1997), which was published in the Royal Government Gazette, Vol.114, Part 27D dated April 3, B.E. 2540 (1997).

Remark : SLM Model and Serial No. ; ST-25D and 10340949

Calibrat

Calibrat

ANALYSIS REPORT

Data Provided by Customer

Customer Name : บริษัท ริเวียร่า แซนตา โมนิกา พร็อพเพอร์ตี้
ดีเวลลอปเม้นท์ จำกัด

Project Name : โครงการ เดอะริเวียร่า แซนตา โมนิกา จอมเทียน
(The Riviera Santa Monica Jomtien)

Address Project : ซอยสุขุมวิท-พัทยา 68 ถนนสุขุมวิท
ตำบลหนองปรือ อำเภอบางละมุง จังหวัดชลบุรี

Sampling Point : ภายนอกโครงการชุมชนใกล้เคียง (ST2)

GPS. Coordinate : 47 P 705705 E 1424054 N

Measurement By : TNP ENVIRONMENT CO.,LTD.

Data Provided by Laboratory

Report No. : S68085

Sample No. : S68085/37

Sample Type : Sound Level

Sampling Date : 04 – 05 December 2025

Received Date : 08 December 2025

Analytical Date : 08 – 11 December 2025

Report Date : 12 December 2025

Measurement Method : Sound Level Meter

Interval Time	Result (dB(A))			
	Leq	Lmax	L10	L90
11.00 a.m. - 12.00 p.m.	62.3	83.6	64.3	60.4
12.00 p.m. - 01.00 p.m.	58.6	84.5	60.5	56.5
01.00 p.m. - 02.00 p.m.	61.3	86.7	63.7	58.6
02.00 p.m. - 03.00 p.m.	62.4	88.6	64.2	60.4
03.00 p.m. - 04.00 p.m.	62.7	89.7	64.5	60.1
04.00 p.m. - 05.00 p.m.	61.5	86.4	62.6	58.2
05.00 p.m. - 06.00 p.m.	60.2	85.6	62.3	57.3
06.00 p.m. - 07.00 p.m.	57.0	87.2	59.3	55.1
07.00 p.m. - 08.00 p.m.	56.3	78.6	58.2	54.2
08.00 p.m. - 09.00 p.m.	54.2	75.3	56.4	52.8
09.00 p.m. - 10.00 p.m.	53.1	74.2	55.7	51.4
10.00 p.m. - 11.00 p.m.	51.8	73.6	53.2	48.3
11.00 p.m. - 00.00 a.m.	50.2	72.8	52.6	48.6
00.00 a.m. - 01.00 a.m.	49.6	71.9	51.3	47.5
01.00 a.m. - 02.00 a.m.	48.2	68.3	50.7	46.7
02.00 a.m. - 03.00 a.m.	47.5	69.4	49.5	45.3
03.00 a.m. - 04.00 a.m.	47.1	67.5	50.2	45.2
04.00 a.m. - 05.00 a.m.	49.5	68.2	51.4	47.4
05.00 a.m. - 06.00 a.m.	51.2	71.1	53.7	47.5
06.00 a.m. - 07.00 a.m.	55.4	72.3	57.3	52.3
07.00 a.m. - 08.00 a.m.	57.5	77.6	59.6	55.3
08.00 a.m. - 09.00 a.m.	59.2	76.2	61.4	57.6
09.00 a.m. - 10.00 a.m.	60.4	78.9	62.3	58.3
10.00 a.m. - 11.00 a.m.	61.5	80.4	63.8	58.2
24 Hours Average	58.3	-	64.1	46.9
Lmax	-	89.7	-	-
Standard	≤70	≤115	-	-
Ldn	60.4	-	-	-

Standard : Notification of the National Environment Board, No.15, B.E. 2540 (1997), dated March 12, B.E. 2540 (1997), which was published in the Royal Government Gazette, Vol.114, Part 27D dated April 3, B.E. 2540 (1997).

Remark : SLM Model and Serial No. ; ST-25D and 10340949

Calibration Method and Serial No. ; IEC 60942-1:2003 and 10340949

Calibration

ANALYSIS REPORT

Data Provided by Customer

Customer Name : บริษัท ริวีเอร์รา แซนตา โมนิกา พร็อพเพอร์ตี้
ดีเวลลอปเม้นท์ จำกัด

Project Name : โครงการ เดอะริวีเอร์รา แซนตา โมนิกา จอมเทียน
(The Riviera Santa Monica Jomtien)

Address Project : ซอยสุขุมวิท-พทยา 68 ถนนสุขุมวิท
ตำบลหนองปรือ อำเภอบางละมุง จังหวัดชลบุรี

Sampling Point : ภายนอกโครงการชุมชนใกล้เคียง (ST2)

GPS. Coordinate : 47 P 705705 E 1424054 N

Measurement By : TNP ENVIRONMENT CO.,LTD.

Data Provided by Laboratory

Report No. : S68085

Sample No. : S68085/38

Sample Type : Sound Level

Sampling Date : 05 – 06 December 2025

Received Date : 08 December 2025

Analytical Date : 08 – 11 December 2025

Report Date : 12 December 2025

Measurement Method : Sound Level Meter

Interval Time	Result (dB(A))			
	Leq	Lmax	L10	L90
11.00 a.m. - 12.00 p.m.	62.1	86.7	64.7	60.1
12.00 p.m. - 01.00 p.m.	59.6	82.3	61.2	57.5
01.00 p.m. - 02.00 p.m.	62.6	86.5	64.3	59.8
02.00 p.m. - 03.00 p.m.	62.0	87.2	64.6	60.1
03.00 p.m. - 04.00 p.m.	62.2	85.4	65.1	59.7
04.00 p.m. - 05.00 p.m.	61.4	83.6	63.7	58.2
05.00 p.m. - 06.00 p.m.	60.5	80.5	62.8	58.5
06.00 p.m. - 07.00 p.m.	58.2	78.6	60.9	56.4
07.00 p.m. - 08.00 p.m.	57.5	76.4	59.6	55.7
08.00 p.m. - 09.00 p.m.	56.3	73.8	58.3	54.3
09.00 p.m. - 10.00 p.m.	55.2	75.6	57.4	52.3
10.00 p.m. - 11.00 p.m.	53.6	71.4	55.7	51.5
11.00 p.m. - 00.00 a.m.	51.8	68.3	53.5	48.3
00.00 a.m. - 01.00 a.m.	49.6	67.5	51.2	47.6
01.00 a.m. - 02.00 a.m.	48.3	63.4	50.7	46.5
02.00 a.m. - 03.00 a.m.	48.4	64.8	51.4	46.3
03.00 a.m. - 04.00 a.m.	47.5	65.7	49.3	45.2
04.00 a.m. - 05.00 a.m.	48.6	67.2	50.6	46.2
05.00 a.m. - 06.00 a.m.	51.2	69.4	53.8	49.8
06.00 a.m. - 07.00 a.m.	53.1	70.5	56.3	51.2
07.00 a.m. - 08.00 a.m.	58.4	75.3	60.4	56.4
08.00 a.m. - 09.00 a.m.	59.6	76.2	61.2	57.2
09.00 a.m. - 10.00 a.m.	60.3	81.5	62.3	58.1
10.00 a.m. - 11.00 a.m.	61.4	83.6	63.5	58.3
24 Hours Average	58.6	-	64.5	46.4
Lmax	-	87.2	-	-
Standard	≤70	≤115	-	-
Ldn	60.5	-	-	-

Standard : Notification of the National Environment Board, No.15, B.E. 2540 (1997), dated March 12, B.E. 2540 (1997), which was published in the Royal Government Gazette, Vol.114, Part 27D dated April 3, B.E. 2540 (1997).

Remark : SLM Model and Serial No. : ST-25D and 10340949
Calibrator Model and Serial No. : KSM-42C and S/N 160100568
Calibrator

ANALYSIS REPORT

Data Provided by Customer

Customer Name : บริษัท ริเวียร่า แซนตา โมนิกา พร็อพเพอร์ตี้
ดีเวลลอปเม้นท์ จำกัด
Project Name : โครงการ เดอะริเวียร่า แซนตา โมนิกา จอมเทียน
(The Riviera Santa Monica Jomtien)
Address Project : ซอยสุขุมวิท-พัทยา 68 ถนนสุขุมวิท
ตำบลหนองปรือ อำเภอบางละมุง จังหวัดชลบุรี
Sampling Point : ภายนอกโครงการชุมชนใกล้เคียง (ST2)
GPS. Coordinate : 47 P 705705 E 1424054 N
Measurement By : TNP ENVIRONMENT CO.,LTD.

Data Provided by Laboratory

Report No. : S68085
Sample No. : S68085/39
Sample Type : Sound Level
Sampling Date : 06 – 07 December 2025
Received Date : 08 December 2025
Analytical Date : 08 – 11 December 2025
Report Date : 12 December 2025
Measurement Method : Sound Level Meter

Interval Time	Result (dB(A))			
	Leq	Lmax	L10	L90
11.00 a.m. - 12.00 p.m.	60.4	83.2	62.4	58.6
12.00 p.m. - 01.00 p.m.	59.3	84.6	61.7	57.3
01.00 p.m. - 02.00 p.m.	62.8	86.7	64.5	60.1
02.00 p.m. - 03.00 p.m.	63.3	89.8	66.5	61.2
03.00 p.m. - 04.00 p.m.	62.4	85.7	64.7	60.8
04.00 p.m. - 05.00 p.m.	61.7	84.6	63.9	58.9
05.00 p.m. - 06.00 p.m.	62.3	83.7	64.8	60.2
06.00 p.m. - 07.00 p.m.	59.5	78.3	61.6	57.7
07.00 p.m. - 08.00 p.m.	58.6	76.2	61.2	56.5
08.00 p.m. - 09.00 p.m.	57.3	78.4	60.8	54.3
09.00 p.m. - 10.00 p.m.	56.4	75.1	59.6	54.7
10.00 p.m. - 11.00 p.m.	54.3	76.2	56.7	52.3
11.00 p.m. - 00.00 a.m.	53.6	73.2	57.3	51.7
00.00 a.m. - 01.00 a.m.	48.6	70.4	50.2	46.8
01.00 a.m. - 02.00 a.m.	47.3	69.4	49.6	45.6
02.00 a.m. - 03.00 a.m.	47.8	68.3	49.3	45.3
03.00 a.m. - 04.00 a.m.	50.4	69.7	52.6	48.7
04.00 a.m. - 05.00 a.m.	51.2	71.0	53.4	49.6
05.00 a.m. - 06.00 a.m.	52.8	72.6	54.2	50.1
06.00 a.m. - 07.00 a.m.	55.2	70.8	57.6	52.3
07.00 a.m. - 08.00 a.m.	57.4	76.5	59.4	55.4
08.00 a.m. - 09.00 a.m.	58.6	78.2	60.2	56.4
09.00 a.m. - 10.00 a.m.	60.5	80.6	61.7	58.2
10.00 a.m. - 11.00 a.m.	61.2	81.4	63.2	58.1
24 Hours Average	58.9	-	64.6	47.4
Lmax	-	89.8	-	-
Standard	≤70	≤115	-	-
Ldn	61.2	-	-	-

Standard : Notification of the National Environment Board, No.15, B.E. 2540 (1997), dated March 12, B.E. 2540 (1997), which was published in the Royal Government Gazette, Vol.114, Part 27D dated April 3, B.E. 2540 (1997).

Remark : SLM Model and Serial No. ; ST-25D and 10340949

Calibrator

Calibrator

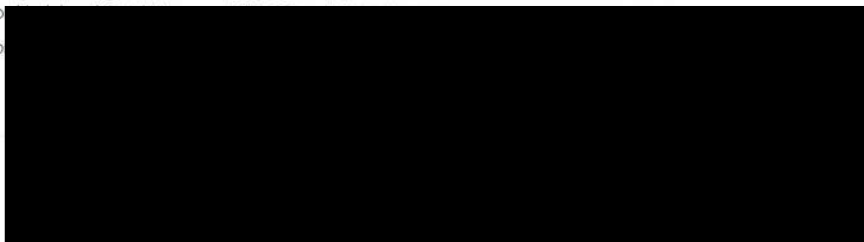

ANALYSIS REPORT

Data Provided by Customer

Customer Name : บริษัท ริเวียร่า แซนตา โมนิกา พร็อพเพอร์ตี้
ดีเวลลอปเม้นท์ จำกัด

Project Name : โครงการ เดอะริเวียร่า แซนตา โมนิกา จอมเทียน
(The Riviera Santa Monica Jomtien)

Address Project : ซอยสุขุมวิท-พัทยา 68 ถนนสุขุมวิท
ตำบลหนองปรือ อำเภอบางละมุง จังหวัดชลบุรี

Sampling Point : ภายนอกโครงการชุมชนใกล้เคียง (ST2)

GPS. Coordinate : 47 P 705705 E 1424054 N

Measurement By : TNP ENVIRONMENT CO.,LTD.

Data Provided by Laboratory

Report No. : S68085

Sample No. : S68085/40

Sample Type : Sound Level

Sampling Date : 07 – 08 December 2025

Received Date : 09 December 2025

Analytical Date : 09 – 11 December 2025

Report Date : 12 December 2025

Measurement Method : Sound Level Meter

Interval Time	Result (dB(A))			
	Leq	Lmax	L10	L90
11.00 a.m. - 12.00 p.m.	62.9	88.3	64.8	60.1
12.00 p.m. - 01.00 p.m.	59.7	81.2	61.3	58.3
01.00 p.m. - 02.00 p.m.	60.4	83.7	62.4	58.7
02.00 p.m. - 03.00 p.m.	61.7	84.6	63.8	58.2
03.00 p.m. - 04.00 p.m.	62.5	85.3	64.5	60.4
04.00 p.m. - 05.00 p.m.	62.7	87.6	64.8	60.1
05.00 p.m. - 06.00 p.m.	61.3	85.4	63.6	59.4
06.00 p.m. - 07.00 p.m.	59.6	81.3	61.7	57.3
07.00 p.m. - 08.00 p.m.	57.6	78.4	59.7	56.2
08.00 p.m. - 09.00 p.m.	57.1	76.5	59.3	55.1
09.00 p.m. - 10.00 p.m.	56.4	75.2	58.2	54.6
10.00 p.m. - 11.00 p.m.	54.2	73.6	56.3	52.7
11.00 p.m. - 00.00 a.m.	52.3	73.7	54.5	51.2
00.00 a.m. - 01.00 a.m.	51.4	70.6	53.4	49.5
01.00 a.m. - 02.00 a.m.	48.5	69.3	50.8	45.3
02.00 a.m. - 03.00 a.m.	48.1	68.7	50.6	46.5
03.00 a.m. - 04.00 a.m.	47.3	68.2	49.6	45.4
04.00 a.m. - 05.00 a.m.	52.4	68.2	54.2	50.2
05.00 a.m. - 06.00 a.m.	53.1	70.2	55.4	51.7
06.00 a.m. - 07.00 a.m.	56.4	72.6	58.7	54.6
07.00 a.m. - 08.00 a.m.	58.1	77.5	60.5	56.2
08.00 a.m. - 09.00 a.m.	60.4	78.3	62.3	58.2
09.00 a.m. - 10.00 a.m.	61.2	84.5	63.7	59.3
10.00 a.m. - 11.00 a.m.	62.5	87.6	64.2	60.7
24 Hours Average	59.1	-	64.4	47.4
Lmax	-	88.3	-	-
Standard	≤70	≤115	-	-
Ldn	61.4	-	-	-

Standard : Notification of the National Environment Board, No.15, B.E. 2540 (1997), dated March 12, B.E. 2540 (1997), which was published in the Royal Government Gazette, Vol.114, Part 27D dated April 3, B.E. 2540 (1997).

Remark : SLM Model and Serial No. ; ST-25D and 10340949

Calibra

Calibra

ANALYSIS REPORT

Data Provided by Customer

Customer Name : บริษัท ริเวียร่า แซนตา โมนิกา พร็อพเพอร์ตี้
ดีเวลลอปเม้นท์ จำกัด
Project Name : โครงการ เดอะริเวียร่า แซนตา โมนิกา จอมเทียน
(The Riviera Santa Monica Jomtien)
Address Project : ซอยสุขุมวิท-พญา 68 ถนนสุขุมวิท
ตำบลหนองปรือ อำเภอบางละมุง จังหวัดชลบุรี
Sampling Point : ภายนอกโครงการชุมชนใกล้เคียง (ST2)
GPS. Coordinate : 47 P 705705 E 1424054 N
Measurement By : TNP ENVIRONMENT CO.,LTD.

Data Provided by Laboratory

Report No. : S68085
Sample Type : Annoyance Level
Sampling Date : 01 – 08 December 2025
Received Date : 03 – 09 December 2025
Analytical Date : 03 – 11 December 2025
Report Date : 12 December 2025
Measurement Method : Sound Level Meter

Sample No.	Sampling Date	Specific Noise Level : L_{eq}	Residual Noise Level : L_{eq}	Background Noise Level : L_{90}	The Values of Annoyance Level	Standard
S68085/34	01-02/12/2025	62.8 ^{1/}	58.0 ^{2/}	56.4 ^{2/}	4.7	10.0
S68085/35	02-03/12/2025	63.1 ^{3/}	59.0 ^{4/}	57.1 ^{4/}	3.9	10.0
S68085/36	03-04/12/2025	62.9 ^{5/}	58.4 ^{6/}	56.3 ^{6/}	4.7	10.0
S68085/37	04-05/12/2025	62.7 ^{7/}	57.0 ^{8/}	55.0 ^{8/}	6.3	10.0
S68085/38	05-06/12/2025	62.6 ^{9/}	58.0 ^{10/}	56.4 ^{10/}	4.4	10.0
S68085/39	06-07/12/2025	63.3 ^{11/}	57.3 ^{12/}	55.1 ^{12/}	6.9	10.0
S68085/40	07-08/12/2025	62.9 ^{13/}	57.5 ^{14/}	55.8 ^{14/}	5.6	10.0

Standard : Notification of the National Environment Board, No.29, B.E. 2550 (2007), dated June 29, B.E. 2550 (2007), which was published in the Royal Government Gazette, Vol.124, Part 98D dated August, B.E. 2550 (2007).

Remark : Unit of Measurement is dB(A)

Specific Noise Level

^{1/} Measurement on 04.00 p.m. – 05.00 p.m., 01 December 2025

^{3/} Measurement on 10.00 a.m. – 11.00 a.m., 03 December 2025

^{5/} Measurement on 03.00 p.m. – 04.00 p.m., 03 December 2025

^{7/} Measurement on 03.00 p.m. – 04.00 p.m., 04 December 2025

^{9/} Measurement on 01.00 p.m. – 02.00 p.m., 05 December 2025

^{11/} Measurement on 02.00 p.m. – 03.00 p.m., 06 December 2025

^{13/} Measurement on 11.00 a.m. – 12.00 p.m., 07 December 2025

Residual Noise Level

^{2/} Measurement on 07.50 a.m. – 07.55 a.m., 02 December 2025

^{4/} Measurement on 07.10 a.m. – 07.15 a.m., 03 December 2025

^{6/} Measurement on 07.45 a.m. – 07.50 a.m., 04 December 2025

^{8/} Measurement on 06.50 p.m. – 06.55 p.m., 04 December 2025

^{10/} Measurement on 06.10 p.m. – 06.15 p.m., 05 December 2025

^{12/} Measurement on 07.35 a.m. – 07.40 a.m., 07 December 2025

^{14/} Measurement on 07.55 a.m. – 08.00 a.m., 08 December 2025



TNP ENVIRONMENT CO.,LTD.

เลขที่ 332/173 หมู่ 3 ตำบลบางรักพัฒนา อำเภอบางบัวทอง จังหวัดนนทบุรี 11110 โทรศัพท์: 02-156-8273

E-mail: tnp.envi@gmail.com เลขประจำตัวผู้เสียภาษี 0125560008957 สำนักงานใหญ่

ANALYSIS REPORT

Data Provided by Customer

Customer Name : บริษัท ริเวียร่า แซนตา โมนิกา พร็อพเพอร์ตี้
ดีเวลลอปเม้นท์ จำกัด
Project Name : โครงการ เดอะริเวียร่า แซนตา โมนิกา จอมเทียน
(The Riviera Santa Monica Jomtien)
Address Project : ซอยสุขุมวิท-พัทยา 68 ถนนสุขุมวิท
ตำบลหนองปรือ อำเภอบางละมุง จังหวัดชลบุรี
Sampling Point : ภายนอกโครงการชุมชนใกล้เคียง (ST2)
GPS. Coordinate : 47 P 705705 E 1424054 N
Measurement By : TNP ENVIRONMENT CO.,LTD.

Data Provided by Laboratory

Report No. : S68085
Sample No. : S68085/41
Sample Type : Sound Level
Sampling Date : 08 – 09 December 2025
Received Date : 10 December 2025
Analytical Date : 10 – 18 December 2025
Report Date : 19 December 2025
Measurement Method : Sound Level Meter

Interval Time	Result (dB(A))			
	Leq	Lmax	L10	L90
11.00 a.m. - 12.00 p.m.	63.0	91.3	66.7	61.7
12.00 p.m. - 01.00 p.m.	60.6	87.3	62.8	58.3
01.00 p.m. - 02.00 p.m.	62.4	86.9	63.7	60.1
02.00 p.m. - 03.00 p.m.	62.7	86.3	65.6	60.2
03.00 p.m. - 04.00 p.m.	64.0	93.5	67.2	61.8
04.00 p.m. - 05.00 p.m.	62.6	91.2	65.1	60.5
05.00 p.m. - 06.00 p.m.	61.4	87.6	63.7	59.4
06.00 p.m. - 07.00 p.m.	60.2	86.7	62.5	58.3
07.00 p.m. - 08.00 p.m.	58.6	82.4	60.4	56.3
08.00 p.m. - 09.00 p.m.	57.3	80.4	59.6	55.4
09.00 p.m. - 10.00 p.m.	56.2	79.6	58.3	54.2
10.00 p.m. - 11.00 p.m.	54.1	78.5	56.3	52.6
11.00 p.m. - 00.00 a.m.	53.6	76.4	55.4	51.7
00.00 a.m. - 01.00 a.m.	51.5	75.1	53.2	49.5
01.00 a.m. - 02.00 a.m.	49.7	70.8	51.8	47.2
02.00 a.m. - 03.00 a.m.	49.2	69.4	52.6	47.6
03.00 a.m. - 04.00 a.m.	48.3	68.2	51.7	46.3
04.00 a.m. - 05.00 a.m.	51.3	68.5	53.6	48.3
05.00 a.m. - 06.00 a.m.	52.4	71.2	55.3	50.4
06.00 a.m. - 07.00 a.m.	55.4	72.6	57.2	52.3
07.00 a.m. - 08.00 a.m.	59.2	83.6	61.3	57.1
08.00 a.m. - 09.00 a.m.	61.7	85.7	63.4	59.4
09.00 a.m. - 10.00 a.m.	62.5	87.2	64.8	60.3
10.00 a.m. - 11.00 a.m.	62.8	89.6	65.2	60.1
24 Hours Average	59.8	-	65.5	47.8
Lmax	-	93.5	-	-
Standard	≤70	≤115	-	-
Ldn	61.8	-	-	-

Standard : Notification of the National Environment Board, No.15, B.E. 2540 (1997), dated March 12, B.E. 2540 (1997), which was published in the Royal Government Gazette, Vol.114, Part 27D dated April 3, B.E. 2540 (1997).

Remark : SLM Model and Serial No. ; ST-25D and 10340949

Calibrat

Calibrat



TNP ENVIRONMENT CO.,LTD.

เลขที่ 332/173 หมู่ 3 ตำบลบางรักพัฒนา อำเภอบางบัวทอง จังหวัดนนทบุรี 11110 โทรศัพท์: 02-156-8273

E-mail: tnp.envi@gmail.com เลขประจำตัวผู้เสียภาษี 0125560008957 สำนักงานใหญ่

ANALYSIS REPORT

Data Provided by Customer

Customer Name : บริษัท ริเวียร่า แซนตา โมนิกา พร็อพเพอร์ตี้
ดีเวลลอปเม้นท์ จำกัด
Project Name : โครงการ เดอะริเวียร่า แซนตา โมนิกา จอมเทียน
(The Riviera Santa Monica Jomtien)
Address Project : ซอยสุขุมวิท-พญา 68 ถนนสุขุมวิท
ตำบลหนองปรือ อำเภอบางละมุง จังหวัดชลบุรี
Sampling Point : ภายนอกโครงการชุมชนใกล้เคียง (ST2)
GPS. Coordinate : 47 P 705705 E 1424054 N
Measurement By : TNP ENVIRONMENT CO.,LTD.

Data Provided by Laboratory

Report No. : S68085
Sample No. : S68085/42
Sample Type : Sound Level
Sampling Date : 09 – 10 December 2025
Received Date : 11 December 2025
Analytical Date : 11 – 18 December 2025
Report Date : 19 December 2025
Measurement Method : Sound Level Meter

Interval Time	Result (dB(A))			
	Leq	Lmax	L10	L90
11.00 a.m. - 12.00 p.m.	61.8	86.1	63.4	58.6
12.00 p.m. - 01.00 p.m.	59.7	85.3	61.8	57.3
01.00 p.m. - 02.00 p.m.	62.5	84.2	64.5	60.5
02.00 p.m. - 03.00 p.m.	62.7	86.2	65.3	60.4
03.00 p.m. - 04.00 p.m.	61.6	84.7	63.8	59.7
04.00 p.m. - 05.00 p.m.	61.2	85.3	63.6	59.2
05.00 p.m. - 06.00 p.m.	60.8	82.1	62.9	58.4
06.00 p.m. - 07.00 p.m.	58.2	78.6	60.4	56.3
07.00 p.m. - 08.00 p.m.	57.2	76.5	59.5	55.4
08.00 p.m. - 09.00 p.m.	56.3	77.2	59.3	54.6
09.00 p.m. - 10.00 p.m.	55.1	75.8	57.6	53.8
10.00 p.m. - 11.00 p.m.	53.2	76.4	56.2	51.5
11.00 p.m. - 00.00 a.m.	52.4	74.2	54.9	50.7
00.00 a.m. - 01.00 a.m.	49.5	72.4	52.3	47.3
01.00 a.m. - 02.00 a.m.	48.7	68.6	50.4	46.7
02.00 a.m. - 03.00 a.m.	48.3	69.2	51.8	46.3
03.00 a.m. - 04.00 a.m.	49.6	67.1	52.7	47.5
04.00 a.m. - 05.00 a.m.	50.4	72.3	52.3	48.3
05.00 a.m. - 06.00 a.m.	52.3	73.6	54.6	50.4
06.00 a.m. - 07.00 a.m.	54.6	75.1	56.7	52.6
07.00 a.m. - 08.00 a.m.	58.6	76.3	60.5	57.3
08.00 a.m. - 09.00 a.m.	62.7	89.3	64.8	60.4
09.00 a.m. - 10.00 a.m.	62.3	87.6	65.2	60.2
10.00 a.m. - 11.00 a.m.	62.0	85.4	64.3	60.1
24 Hours Average	59.0	-	64.7	47.4
Lmax	-	89.3	-	-
Standard	≤70	≤115	-	-
Ldn	61.7	-	-	-

Standard : Notification of the National Environment Board, No.15, B.E. 2540 (1997), dated March 12, B.E. 2540 (1997), which was published in the Royal Government Gazette, Vol.114, Part 27D dated April 3, B.E. 2540 (1997).

Remark : SLM Model and Serial No. ; ST-25D and 10340949

Calibration Model and Serial No.

Calibration

ANALYSIS REPORT

Data Provided by Customer

Customer Name : บริษัท ริเวียร่า แซนตา โมนิกา พร็อพเพอร์ตี้
ดีเวลลอปเม้นท์ จำกัด
Project Name : โครงการ เดอะริเวียร่า แซนตา โมนิกา จอมเทียน
(The Riviera Santa Monica Jomtien)
Address Project : ซอยสุขุมวิท-พญา 68 ถนนสุขุมวิท
ตำบลหนองปรือ อำเภอบางละมุง จังหวัดชลบุรี
Sampling Point : ภายนอกโครงการชุมชนใกล้เคียง (ST2)
GPS. Coordinate : 47 P 705705 E 1424054 N
Measurement By : TNP ENVIRONMENT CO.,LTD.

Data Provided by Laboratory

Report No. : S68085
Sample No. : S68085/43
Sample Type : Sound Level
Sampling Date : 10 – 11 December 2025
Received Date : 12 December 2025
Analytical Date : 12 – 18 December 2025
Report Date : 19 December 2025
Measurement Method : Sound Level Meter

Interval Time	Result (dB(A))			
	Leq	Lmax	L10	L90
11.00 a.m. - 12.00 p.m.	61.5	87.3	63.4	59.5
12.00 p.m. - 01.00 p.m.	59.2	86.5	61.2	57.1
01.00 p.m. - 02.00 p.m.	62.5	84.2	64.3	60.2
02.00 p.m. - 03.00 p.m.	62.3	87.3	65.1	60.3
03.00 p.m. - 04.00 p.m.	61.7	83.6	63.2	59.2
04.00 p.m. - 05.00 p.m.	61.8	82.7	64.2	59.4
05.00 p.m. - 06.00 p.m.	60.6	81.5	62.4	58.6
06.00 p.m. - 07.00 p.m.	60.3	82.6	62.3	58.4
07.00 p.m. - 08.00 p.m.	59.4	78.3	61.8	57.2
08.00 p.m. - 09.00 p.m.	58.3	76.4	60.5	56.4
09.00 p.m. - 10.00 p.m.	57.2	77.5	59.6	55.3
10.00 p.m. - 11.00 p.m.	54.6	74.2	56.3	52.6
11.00 p.m. - 00.00 a.m.	54.2	72.3	56.4	52.7
00.00 a.m. - 01.00 a.m.	49.5	70.7	51.8	47.5
01.00 a.m. - 02.00 a.m.	48.6	69.8	50.7	47.0
02.00 a.m. - 03.00 a.m.	48.3	68.6	50.6	46.9
03.00 a.m. - 04.00 a.m.	50.7	67.5	52.3	48.5
04.00 a.m. - 05.00 a.m.	51.2	71.2	53.4	49.7
05.00 a.m. - 06.00 a.m.	53.6	72.5	55.8	51.8
06.00 a.m. - 07.00 a.m.	56.6	74.3	58.2	54.2
07.00 a.m. - 08.00 a.m.	60.2	81.6	62.8	58.3
08.00 a.m. - 09.00 a.m.	61.3	83.4	63.5	58.4
09.00 a.m. - 10.00 a.m.	62.7	86.7	65.2	59.2
10.00 a.m. - 11.00 a.m.	62.8	89.5	65.2	60.3
24 Hours Average	59.4	-	64.9	47.8
Lmax	-	89.5	-	-
Standard	≤70	≤115	-	-
Ldn	61.8	-	-	-

Standard : Notification of the National Environment Board, No.15, B.E. 2540 (1997), dated March 12, B.E. 2540 (1997), which was published in the Royal Government Gazette, Vol.114, Part 27D dated April 3, B.E. 2540 (1997).

Remark : SLM Model and Serial No. ; ST-25D and 10340949

Calibra

Calibra

ANALYSIS REPORT

Data Provided by Customer

Customer Name : บริษัท ริเวียร่า แซนตา โมนิกา พร็อพเพอร์ตี้ ดีเวลลอปเม้นท์ จำกัด
 Project Name : โครงการ เดอะริเวียร่า แซนตา โมนิกา จอมเทียน (The Riviera Santa Monica Jomtien)
 Address Project : ซอยสุขุมวิท-พัทยา 68 ถนนสุขุมวิท ตำบลหนองปรือ อำเภอบางละมุง จังหวัดชลบุรี
 Sampling Point : ภายนอกโครงการชุมชนใกล้เคียง (ST2)
 GPS. Coordinate : 47 P 705705 E 1424054 N
 Measurement By : TNP ENVIRONMENT CO.,LTD.

Data Provided by Laboratory

Report No. : S68085
 Sample No. : S68085/44
 Sample Type : Sound Level
 Sampling Date : 11 - 12 December 2025
 Received Date : 15 December 2025
 Analytical Date : 15 - 18 December 2025
 Report Date : 19 December 2025
 Measurement Method : Sound Level Meter

Interval Time	Result (dB(A))			
	Leq	Lmax	L10	L90
11.00 a.m. - 12.00 p.m.	62.7	87.3	64.3	60.8
12.00 p.m. - 01.00 p.m.	60.7	85.4	62.7	58.6
01.00 p.m. - 02.00 p.m.	62.2	84.2	64.5	60.5
02.00 p.m. - 03.00 p.m.	62.4	83.6	65.8	59.6
03.00 p.m. - 04.00 p.m.	62.3	86.8	64.7	60.1
04.00 p.m. - 05.00 p.m.	61.8	84.2	63.9	59.7
05.00 p.m. - 06.00 p.m.	61.4	82.1	64.5	59.6
06.00 p.m. - 07.00 p.m.	60.3	83.3	63.1	58.7
07.00 p.m. - 08.00 p.m.	58.2	78.6	60.8	56.2
08.00 p.m. - 09.00 p.m.	57.6	79.3	59.7	55.4
09.00 p.m. - 10.00 p.m.	58.3	79.2	61.2	56.3
10.00 p.m. - 11.00 p.m.	56.1	76.5	58.3	54.2
11.00 p.m. - 00.00 a.m.	54.6	75.6	56.4	52.3
00.00 a.m. - 01.00 a.m.	50.2	74.3	53.7	48.6
01.00 a.m. - 02.00 a.m.	48.2	68.7	51.4	46.7
02.00 a.m. - 03.00 a.m.	48.0	69.4	50.9	46.2
03.00 a.m. - 04.00 a.m.	47.3	67.6	49.3	45.3
04.00 a.m. - 05.00 a.m.	50.2	71.4	52.6	48.1
05.00 a.m. - 06.00 a.m.	53.6	73.2	56.5	51.2
06.00 a.m. - 07.00 a.m.	55.1	74.5	57.3	52.3
07.00 a.m. - 08.00 a.m.	58.2	79.5	60.7	56.2
08.00 a.m. - 09.00 a.m.	61.7	81.6	63.8	59.7
09.00 a.m. - 10.00 a.m.	62.3	86.3	64.2	60.3
10.00 a.m. - 11.00 a.m.	63.8	88.6	66.5	61.2
24 Hours Average	59.6	-	64.6	47.1
Lmax	-	88.6	-	-
Standard	≤70	≤115	-	-
Ldn	61.8	-	-	-

Standard : Notification of the National Environment Board, No.15, B.E. 2540 (1997), dated March 12, B.E. 2540 (1997), which was published in the Royal Government Gazette, Vol.114, Part 27D dated April 3, B.E. 2540 (1997).

Remark : SLM Model and Serial No. ; ST-25D and 10340949

Calibrator Model and Serial No. ; KEM 685

Calibrator

ANALYSIS REPORT

Data Provided by Customer

Customer Name : บริษัท ริเวียร่า แซนตา โมนิกา พร็อพเพอร์ตี้
ดีเวลลอปเม้นท์ จำกัด
Project Name : โครงการ เดอะริเวียร่า แซนตา โมนิกา จอมเทียน
(The Riviera Santa Monica Jomtien)
Address Project : ซอยสุขุมวิท-พญา 68 ถนนสุขุมวิท
ตำบลหนองปรือ อำเภอบางละมุง จังหวัดชลบุรี
Sampling Point : ภายนอกโครงการชุมชนใกล้เคียง (ST2)
GPS. Coordinate : 47 P 705705 E 1424054 N
Measurement By : TNP ENVIRONMENT CO.,LTD.

Data Provided by Laboratory

Report No. : S68085
Sample No. : S68085/45
Sample Type : Sound Level
Sampling Date : 12 - 13 December 2025
Received Date : 15 December 2025
Analytical Date : 15 - 18 December 2025
Report Date : 19 December 2025
Measurement Method : Sound Level Meter

Interval Time	Result (dB(A))			
	Leq	Lmax	L10	L90
11.00 a.m. - 12.00 p.m.	62.4	88.4	63.7	60.5
12.00 p.m. - 01.00 p.m.	60.7	86.5	62.8	58.3
01.00 p.m. - 02.00 p.m.	63.4	90.4	66.1	61.2
02.00 p.m. - 03.00 p.m.	63.2	98.3	65.8	61.7
03.00 p.m. - 04.00 p.m.	61.7	86.4	63.4	59.5
04.00 p.m. - 05.00 p.m.	61.5	86.7	64.2	58.3
05.00 p.m. - 06.00 p.m.	60.8	83.6	62.7	57.2
06.00 p.m. - 07.00 p.m.	60.2	81.2	63.5	58.6
07.00 p.m. - 08.00 p.m.	59.7	80.4	61.7	57.5
08.00 p.m. - 09.00 p.m.	58.3	79.5	60.6	56.2
09.00 p.m. - 10.00 p.m.	56.1	78.6	58.3	54.3
10.00 p.m. - 11.00 p.m.	57.2	74.3	59.4	55.1
11.00 p.m. - 00.00 a.m.	56.3	73.2	58.1	54.9
00.00 a.m. - 01.00 a.m.	54.2	76.8	56.2	52.8
01.00 a.m. - 02.00 a.m.	49.5	69.5	51.3	47.6
02.00 a.m. - 03.00 a.m.	48.3	67.2	50.2	46.7
03.00 a.m. - 04.00 a.m.	48.1	68.6	51.8	46.2
04.00 a.m. - 05.00 a.m.	50.6	71.4	52.6	48.3
05.00 a.m. - 06.00 a.m.	52.7	73.5	54.3	50.4
06.00 a.m. - 07.00 a.m.	54.6	76.2	56.7	52.6
07.00 a.m. - 08.00 a.m.	58.1	74.5	60.4	56.2
08.00 a.m. - 09.00 a.m.	61.7	81.4	63.7	59.5
09.00 a.m. - 10.00 a.m.	62.5	83.6	64.2	60.4
10.00 a.m. - 11.00 a.m.	62.8	87.3	64.5	60.1
24 Hours Average	59.7	-	64.4	47.8
Lmax	-	98.3	-	-
Standard	≤70	≤115	-	-
Ldn	62.3	-	-	-

Standard : Notification of the National Environment Board, No.15, B.E. 2540 (1997), dated March 12, B.E. 2540 (1997), which was published in the Royal Government Gazette, Vol.114, Part 27D dated April 3, B.E. 2540 (1997).

Remark : SLM Model and Serial No. ; ST-25D and 10340949

Calibrate

Calibrate



TNP ENVIRONMENT CO.,LTD.

เลขที่ 332/173 หมู่ 3 ตำบลบางรักพัฒนา อำเภอบางบัวทอง จังหวัดนนทบุรี 11110 โทรศัพท์: 02-156-8273
E-mail: tnp.envi@gmail.com เลขประจำตัวผู้เสียภาษี 0125560008957 สำนักงานใหญ่

ANALYSIS REPORT

Data Provided by Customer

Customer Name : บริษัท ริเวียร่า แซนตา โมนิกา พร็อพเพอร์ตี้
ดีเวลลอปเม้นท์ จำกัด
Project Name : โครงการ เดอะริเวียร่า แซนตา โมนิกา จอมเทียน
(The Riviera Santa Monica Jomtien)
Address Project : ซอยสุขุมวิท-พญา 68 ถนนสุขุมวิท
ตำบลหนองปรือ อำเภอบางละมุง จังหวัดชลบุรี
Sampling Point : ภายนอกโครงการชุมชนใกล้เคียง (ST2)
GPS. Coordinate : 47 P 705705 E 1424054 N
Measurement By : TNP ENVIRONMENT CO.,LTD.

Data Provided by Laboratory

Report No. : S68085
Sample No. : S68085/46
Sample Type : Sound Level
Sampling Date : 13 - 14 December 2025
Received Date : 15 December 2025
Analytical Date : 15 - 18 December 2025
Report Date : 19 December 2025
Measurement Method : Sound Level Meter

Interval Time	Result (dB(A))			
	Leq	Lmax	L10	L90
11.00 a.m. - 12.00 p.m.	61.2	82.5	63.7	59.4
12.00 p.m. - 01.00 p.m.	59.2	80.5	61.3	57.2
01.00 p.m. - 02.00 p.m.	62.4	87.3	64.8	60.1
02.00 p.m. - 03.00 p.m.	63.1	89.7	66.5	61.7
03.00 p.m. - 04.00 p.m.	63.0	89.3	65.4	61.2
04.00 p.m. - 05.00 p.m.	61.8	87.2	63.7	59.3
05.00 p.m. - 06.00 p.m.	62.3	86.5	64.3	60.7
06.00 p.m. - 07.00 p.m.	60.4	85.4	62.8	59.2
07.00 p.m. - 08.00 p.m.	58.6	82.3	60.6	56.3
08.00 p.m. - 09.00 p.m.	57.3	80.7	59.5	55.2
09.00 p.m. - 10.00 p.m.	56.3	79.5	58.2	54.8
10.00 p.m. - 11.00 p.m.	54.6	75.6	56.3	52.3
11.00 p.m. - 00.00 a.m.	51.6	74.3	53.7	49.6
00.00 a.m. - 01.00 a.m.	48.6	68.5	51.2	46.3
01.00 a.m. - 02.00 a.m.	48.1	67.6	51.2	46.7
02.00 a.m. - 03.00 a.m.	47.3	68.2	49.2	45.3
03.00 a.m. - 04.00 a.m.	47.2	65.4	49.3	46.2
04.00 a.m. - 05.00 a.m.	51.7	72.1	53.2	49.3
05.00 a.m. - 06.00 a.m.	53.8	71.4	56.3	51.2
06.00 a.m. - 07.00 a.m.	55.4	73.6	57.6	52.3
07.00 a.m. - 08.00 a.m.	60.3	80.6	62.5	58.4
08.00 a.m. - 09.00 a.m.	61.2	81.6	63.8	59.5
09.00 a.m. - 10.00 a.m.	62.5	83.4	64.2	60.2
10.00 a.m. - 11.00 a.m.	62.8	86.9	65.1	60.7
24 Hours Average	59.5	-	65.0	46.4
Lmax	-	89.7	-	-
Standard	≤70	≤115	-	-
Ldn	61.5	-	-	-

Standard : Notification of the National Environment Board, No.15, B.E. 2540 (1997), dated March 12, B.E. 2540 (1997), which was published in the Royal Government Gazette, Vol.114, Part 27D dated April 3, B.E. 2540 (1997).

Remark : SLM Model and Serial No. ; ST-25D and 10340949

Calibrator Model and Serial No.

Calibrator



TNP ENVIRONMENT CO.,LTD.

เลขที่ 332/173 หมู่ 3 ตำบลบางรักพัฒนา อำเภอบางบัวทอง จังหวัดนนทบุรี 11110 โทรศัพท์: 02-156-8273

E-mail: tnp.envi@gmail.com เลขประจำตัวผู้เสียภาษี 0125560008957 สำนักงานใหญ่

ANALYSIS REPORT

Data Provided by Customer

Customer Name : บริษัท ริเวียร่า แซนตา โมนิกา พร็อพเพอร์ตี้
ดีเวลลอปเม้นท์ จำกัด
Project Name : โครงการ เดอะริเวียร่า แซนตา โมนิกา จอมเทียน
(The Riviera Santa Monica Jomtien)
Address Project : ซอยสุขุมวิท-พัทยา 68 ถนนสุขุมวิท
ตำบลหนองปรือ อำเภอบางละมุง จังหวัดชลบุรี
Sampling Point : ภายนอกโครงการชุมชนใกล้เคียง (ST2)
GPS. Coordinate : 47 P 705705 E 1424054 N
Measurement By : TNP ENVIRONMENT CO.,LTD.

Data Provided by Laboratory

Report No. : S68085
Sample No. : S68085/47
Sample Type : Sound Level
Sampling Date : 14 – 15 December 2025
Received Date : 16 December 2025
Analytical Date : 16 – 18 December 2025
Report Date : 19 December 2025
Measurement Method : Sound Level Meter

Interval Time	Result (dB(A))			
	Leq	Lmax	L10	L90
11.00 a.m. - 12.00 p.m.	62.8	87.2	64.2	60.1
12.00 p.m. - 01.00 p.m.	60.2	85.6	62.8	58.7
01.00 p.m. - 02.00 p.m.	61.7	87.3	63.5	59.3
02.00 p.m. - 03.00 p.m.	61.6	86.2	63.4	58.2
03.00 p.m. - 04.00 p.m.	62.0	85.4	65.1	60.1
04.00 p.m. - 05.00 p.m.	61.8	83.2	63.4	59.4
05.00 p.m. - 06.00 p.m.	61.4	82.6	64.2	58.3
06.00 p.m. - 07.00 p.m.	60.2	80.6	62.6	58.7
07.00 p.m. - 08.00 p.m.	59.6	79.5	61.3	57.2
08.00 p.m. - 09.00 p.m.	58.6	78.3	60.8	56.5
09.00 p.m. - 10.00 p.m.	58.3	76.3	60.5	56.4
10.00 p.m. - 11.00 p.m.	57.6	74.8	59.3	56.3
11.00 p.m. - 00.00 a.m.	54.3	71.2	56.7	52.6
00.00 a.m. - 01.00 a.m.	49.6	69.5	51.5	47.3
01.00 a.m. - 02.00 a.m.	49.5	68.2	52.3	46.4
02.00 a.m. - 03.00 a.m.	48.2	68.3	50.7	46.2
03.00 a.m. - 04.00 a.m.	47.6	67.4	49.6	45.1
04.00 a.m. - 05.00 a.m.	51.3	71.5	53.2	49.3
05.00 a.m. - 06.00 a.m.	52.4	73.5	54.5	50.7
06.00 a.m. - 07.00 a.m.	55.6	74.3	56.7	52.6
07.00 a.m. - 08.00 a.m.	58.4	78.6	61.4	56.5
08.00 a.m. - 09.00 a.m.	60.2	81.5	62.3	58.2
09.00 a.m. - 10.00 a.m.	61.4	83.4	62.7	59.4
10.00 a.m. - 11.00 a.m.	62.4	86.7	64.3	60.3
24 Hours Average	59.3	-	64.2	46.7
Lmax	-	87.3	-	-
Standard	≤70	≤115	-	-
Ldn	61.9	-	-	-

Standard : Notification of the National Environment Board, No.15, B.E. 2540 (1997), dated March 12, B.E. 2540 (1997), which was published in the Royal Government Gazette, Vol.114, Part 27D dated April 3, B.E. 2540 (1997).

Remark : SLM Model and Serial No. ; ST-25D and 10340949

Calibrated

Calibrated



TNP ENVIRONMENT CO.,LTD.

เลขที่ 332/173 หมู่ 3 ตำบลบางรักพัฒนา อำเภอบางบัวทอง จังหวัดนนทบุรี 11110 โทรศัพท์: 02-156-8273

E-mail: tnp.envi@gmail.com เลขประจำตัวผู้เสียภาษี 0125560008957 สำนักงานใหญ่

ANALYSIS REPORT

Data Provided by Customer

Customer Name : บริษัท ริเวียร่า แซนตา โมนิกา พร็อพเพอร์ตี้
ดีเวลลอปเม้นท์ จำกัด
Project Name : โครงการ เดอะริเวียร่า แซนตา โมนิกา จอมเทียน
(The Riviera Santa Monica Jomtien)
Address Project : ซอยสุขุมวิท-พัทยา 68 ถนนสุขุมวิท
ตำบลหนองปรือ อำเภอบางละมุง จังหวัดชลบุรี
Sampling Point : ภายนอกโครงการชุมชนใกล้เคียง (ST2)
GPS. Coordinate : 47 P 705705 E 1424054 N
Measurement By : TNP ENVIRONMENT CO.,LTD.

Data Provided by Laboratory

Report No. : S68085
Sample Type : Annoyance Level
Sampling Date : 08 – 15 December 2025
Received Date : 10 – 16 December 2025
Analytical Date : 10 – 18 December 2025
Report Date : 19 December 2025
Measurement Method : Sound Level Meter

Sample No.	Sampling Date	Specific Noise Level : L_{eq}	Residual Noise Level : L_{eq}	Background Noise Level : L_{90}	The Values of Annoyance Level	Standard
S68085/41	08-09/12/2025	64.0 ^{1/}	59.0 ^{2/}	57.1 ^{2/}	5.2	10.0
S68085/42	09-10/12/2025	62.7 ^{3/}	58.1 ^{4/}	56.3 ^{4/}	4.6	10.0
S68085/43	10-11/12/2025	62.8 ^{5/}	59.2 ^{6/}	57.1 ^{6/}	3.2	10.0
S68085/44	11-12/12/2025	63.8 ^{7/}	58.1 ^{8/}	56.2 ^{8/}	6.2	10.0
S68085/45	12-13/12/2025	63.4 ^{9/}	58.0 ^{10/}	56.2 ^{10/}	5.7	10.0
S68085/46	13-14/12/2025	63.1 ^{11/}	59.1 ^{12/}	57.2 ^{12/}	3.7	10.0
S68085/47	14-15/12/2025	62.8 ^{13/}	58.2 ^{14/}	56.5 ^{14/}	4.5	10.0

Standard : Notification of the National Environment Board, No.29, B.E. 2550 (2007), dated June 29, B.E. 2550 (2007), which was published in the Royal Government Gazette, Vol.124, Part 98D dated August, B.E. 2550 (2007).

Remark : Unit of Measurement is dB(A)

Specific Noise Level

^{1/} Measurement on 03.00 p.m. – 04.00 p.m., 08 December 2025

^{3/} Measurement on 08.00 a.m. – 09.00 a.m., 10 December 2025

^{5/} Measurement on 10.00 a.m. – 11.00 a.m., 11 December 2025

^{7/} Measurement on 10.00 a.m. – 11.00 a.m., 12 December 2025

^{9/} Measurement on 01.00 p.m. – 02.00 p.m., 12 December 2025

^{11/} Measurement on 02.00 p.m. – 03.00 p.m., 13 December 2025

^{13/} Measurement on 11.00 a.m. – 12.00 p.m., 14 December 2025

Residual Noise Level

^{2/} Measurement on 07.50 a.m. – 07.55 a.m., 09 December 2025

^{4/} Measurement on 06.10 p.m. – 06.15 p.m., 09 December 2025

^{6/} Measurement on 12.50 p.m. – 12.55 p.m., 10 December 2025

^{8/} Measurement on 07.20 a.m. – 07.25 a.m., 12 December 2025

^{10/} Measurement on 07.00 a.m. – 07.05 a.m., 13 December 2025

^{12/} Measurement on 12.35 p.m. – 12.40 p.m., 13 December 2025

^{14/} Measurement on 07.35 a.m. – 07.40 a.m., 15 December 2025



TNP ENVIRONMENT CO.,LTD.

เลขที่ 332/173 หมู่ 3 ตำบลบางรักพัฒนา อำเภอบางบัวทอง จังหวัดนนทบุรี 11110 โทรศัพท์: 02-156-8273

E-mail: tnp.envi@gmail.com เลขประจำตัวผู้เสียภาษี 0125560008957 สำนักงานใหญ่

ANALYSIS REPORT

Data Provided by Customer

Customer Name : บริษัท ริเวียร่า แซนตา โมนิกา พร็อพเพอร์ตี้
ดีเวลลอปเม้นท์ จำกัด
Project Name : โครงการ เดอะริเวียร่า แซนตา โมนิกา จอมเทียน
(The Riviera Santa Monica Jomtien)
Address Project : ซอยสุขุมวิท-พัทยา 68 ถนนสุขุมวิท
ตำบลหนองปรือ อำเภอบางละมุง จังหวัดชลบุรี
Sampling Point : ภายนอกโครงการชุมชนใกล้เคียง (ST2)
GPS. Coordinate : 47 P 705705 E 1424054 N
Measurement By : TNP ENVIRONMENT CO.,LTD.

Data Provided by Laboratory

Report No. : S68085
Sample No. : S68085/48
Sample Type : Sound Level
Sampling Date : 15 – 16 December 2025
Received Date : 17 December 2025
Analytical Date : 17 – 25 December 2025
Report Date : 26 December 2025
Measurement Method : Sound Level Meter

Interval Time	Result (dB(A))			
	Leq	Lmax	L10	L90
11.00 a.m. - 12.00 p.m.	61.5	85.5	63.7	58.2
12.00 p.m. - 01.00 p.m.	60.2	83.9	62.6	57.5
01.00 p.m. - 02.00 p.m.	62.3	87.4	64.8	60.1
02.00 p.m. - 03.00 p.m.	62.7	89.2	65.1	60.5
03.00 p.m. - 04.00 p.m.	62.3	86.5	66.2	59.7
04.00 p.m. - 05.00 p.m.	61.9	83.4	63.4	58.2
05.00 p.m. - 06.00 p.m.	60.5	81.5	62.5	57.5
06.00 p.m. - 07.00 p.m.	59.8	78.2	61.7	57.3
07.00 p.m. - 08.00 p.m.	57.5	76.5	59.2	55.4
08.00 p.m. - 09.00 p.m.	56.4	74.3	58.3	53.6
09.00 p.m. - 10.00 p.m.	55.2	73.2	57.6	52.8
10.00 p.m. - 11.00 p.m.	53.8	71.6	56.8	51.2
11.00 p.m. - 00.00 a.m.	51.3	67.3	53.4	48.1
00.00 a.m. - 01.00 a.m.	49.5	68.2	51.5	47.3
01.00 a.m. - 02.00 a.m.	48.2	69.5	50.4	45.2
02.00 a.m. - 03.00 a.m.	47.1	66.5	49.3	45.3
03.00 a.m. - 04.00 a.m.	47.3	67.1	50.4	45.1
04.00 a.m. - 05.00 a.m.	50.2	69.3	52.5	47.6
05.00 a.m. - 06.00 a.m.	53.4	70.4	55.9	51.3
06.00 a.m. - 07.00 a.m.	56.5	71.2	58.4	54.8
07.00 a.m. - 08.00 a.m.	59.2	75.6	61.5	57.1
08.00 a.m. - 09.00 a.m.	61.5	78.3	62.3	59.3
09.00 a.m. - 10.00 a.m.	62.3	82.6	64.8	60.4
10.00 a.m. - 11.00 a.m.	61.7	84.7	63.2	59.1
24 Hours Average	59.1	-	64.8	45.9
Lmax	-	89.2	-	-
Standard	≤70	≤115	-	-
Ldn	61.3	-	-	-

Standard : Notification of the National Environment Board, No.15, B.E. 2540 (1997), dated March 12, B.E. 2540 (1997), which was published in the Royal Government Gazette, Vol.114, Part 27D dated April 3, B.E. 2540 (1997).

Remark : SLM Model and Serial No. ; ST-25D and 10340949

Calibrator

Calibrator



TNP ENVIRONMENT CO.,LTD.

เลขที่ 332/173 หมู่ 3 ตำบลบางรักพัฒนา อำเภอบางบัวทอง จังหวัดนนทบุรี 11110 โทรศัพท์: 02-156-8273

E-mail: tnp.envi@gmail.com เลขประจำตัวผู้เสียภาษี 0125560008957 สำนักงานใหญ่

ANALYSIS REPORT

Data Provided by Customer

Customer Name : บริษัท ริเวียร่า แซนตา โมนิกา พร็อพเพอร์ตี้
ดีเวลลอปเม้นท์ จำกัด
Project Name : โครงการ เดอะริเวียร่า แซนตา โมนิกา จอมเทียน
(The Riviera Santa Monica Jomtien)
Address Project : ซอยสุขุมวิท-พญา 68 ถนนสุขุมวิท
ตำบลหนองปรือ อำเภอบางละมุง จังหวัดชลบุรี
Sampling Point : ภายนอกโครงการชุมชนใกล้เคียง (ST2)
GPS. Coordinate : 47 P 705705 E 1424054 N
Measurement By : TNP ENVIRONMENT CO.,LTD.

Data Provided by Laboratory

Report No. : S68085
Sample No. : S68085/49
Sample Type : Sound Level
Sampling Date : 16 – 17 December 2025
Received Date : 18 December 2025
Analytical Date : 18 – 25 December 2025
Report Date : 26 December 2025
Measurement Method : Sound Level Meter

Interval Time	Result (dB(A))			
	Leq	Lmax	L10	L90
11.00 a.m. - 12.00 p.m.	62.4	85.3	64.7	60.3
12.00 p.m. - 01.00 p.m.	60.1	81.4	62.3	58.2
01.00 p.m. - 02.00 p.m.	63.6	91.5	66.5	60.4
02.00 p.m. - 03.00 p.m.	63.5	92.7	65.4	61.3
03.00 p.m. - 04.00 p.m.	62.7	90.6	64.2	59.7
04.00 p.m. - 05.00 p.m.	61.8	86.4	63.7	59.5
05.00 p.m. - 06.00 p.m.	61.4	85.3	63.8	59.3
06.00 p.m. - 07.00 p.m.	58.1	80.4	61.4	56.2
07.00 p.m. - 08.00 p.m.	57.6	78.2	60.5	55.2
08.00 p.m. - 09.00 p.m.	56.7	76.4	58.2	54.8
09.00 p.m. - 10.00 p.m.	55.3	75.3	57.8	52.3
10.00 p.m. - 11.00 p.m.	56.2	72.6	59.5	54.9
11.00 p.m. - 00.00 a.m.	53.6	73.8	56.4	52.1
00.00 a.m. - 01.00 a.m.	48.6	69.5	50.3	46.5
01.00 a.m. - 02.00 a.m.	49.3	67.3	51.7	47.2
02.00 a.m. - 03.00 a.m.	51.2	68.2	53.6	48.3
03.00 a.m. - 04.00 a.m.	51.0	67.1	53.8	48.6
04.00 a.m. - 05.00 a.m.	53.4	75.4	56.7	51.4
05.00 a.m. - 06.00 a.m.	55.2	76.2	57.2	53.2
06.00 a.m. - 07.00 a.m.	56.2	78.6	58.9	54.6
07.00 a.m. - 08.00 a.m.	60.2	78.6	62.5	58.3
08.00 a.m. - 09.00 a.m.	62.3	81.2	64.8	60.4
09.00 a.m. - 10.00 a.m.	61.5	83.4	63.4	59.5
10.00 a.m. - 11.00 a.m.	62.3	84.6	64.2	60.7
24 Hours Average	59.6	-	64.8	48.4
Lmax	-	92.7	-	-
Standard	≤70	≤115	-	-
Ldn	62.2	-	-	-

Standard : Notification of the National Environment Board, No.15, B.E. 2540 (1997), dated March 12, B.E. 2540 (1997), which was published in the Royal Government Gazette, Vol.114, Part 27D dated April 3, B.E. 2540 (1997).

Remark : SLM Model and Serial No. ; ST-25D and 10340949

Calibra

Calibra

ANALYSIS REPORT

Data Provided by Customer

Customer Name : บริษัท ริเวียร่า แซนตา โมนิกา พร็อพเพอร์ตี้
ดีเวลลอปเม้นท์ จำกัด
Project Name : โครงการ เดอะริเวียร่า แซนตา โมนิกา จอมเทียน
(The Riviera Santa Monica Jomtien)
Address Project : ซอยสุขุมวิท-พญา 68 ถนนสุขุมวิท
ตำบลหนองปรือ อำเภอบางละมุง จังหวัดชลบุรี
Sampling Point : ภายนอกโครงการชุมชนใกล้เคียง (ST2)
GPS. Coordinate : 47 P 705705 E 1424054 N
Measurement By : TNP ENVIRONMENT CO.,LTD.

Data Provided by Laboratory

Report No. : S68085
Sample No. : S68085/50
Sample Type : Sound Level
Sampling Date : 17 – 18 December 2025
Received Date : 19 December 2025
Analytical Date : 19 – 25 December 2025
Report Date : 26 December 2025
Measurement Method : Sound Level Meter

Interval Time	Result (dB(A))			
	Leq	Lmax	L10	L90
11.00 a.m. - 12.00 p.m.	62.7	84.3	64.7	59.2
12.00 p.m. - 01.00 p.m.	60.5	82.7	62.3	58.3
01.00 p.m. - 02.00 p.m.	62.4	86.5	64.8	60.4
02.00 p.m. - 03.00 p.m.	61.3	84.6	63.6	59.8
03.00 p.m. - 04.00 p.m.	61.7	86.7	65.2	58.7
04.00 p.m. - 05.00 p.m.	60.7	84.2	62.8	58.3
05.00 p.m. - 06.00 p.m.	61.3	83.6	63.6	59.4
06.00 p.m. - 07.00 p.m.	59.0	81.4	61.4	57.2
07.00 p.m. - 08.00 p.m.	57.3	79.5	59.8	53.7
08.00 p.m. - 09.00 p.m.	56.2	76.5	59.6	54.2
09.00 p.m. - 10.00 p.m.	56.3	75.2	58.2	54.8
10.00 p.m. - 11.00 p.m.	54.3	77.8	56.5	52.1
11.00 p.m. - 00.00 a.m.	54.8	76.4	56.7	52.7
00.00 a.m. - 01.00 a.m.	53.6	73.6	55.3	51.6
01.00 a.m. - 02.00 a.m.	49.5	71.8	51.4	47.5
02.00 a.m. - 03.00 a.m.	48.2	68.2	50.6	45.3
03.00 a.m. - 04.00 a.m.	51.7	69.3	53.6	49.2
04.00 a.m. - 05.00 a.m.	52.5	72.4	54.8	50.4
05.00 a.m. - 06.00 a.m.	54.3	71.3	56.4	52.5
06.00 a.m. - 07.00 a.m.	56.2	75.7	59.4	54.6
07.00 a.m. - 08.00 a.m.	59.4	77.6	61.5	57.2
08.00 a.m. - 09.00 a.m.	61.7	81.4	63.4	58.6
09.00 a.m. - 10.00 a.m.	62.7	85.6	64.8	59.3
10.00 a.m. - 11.00 a.m.	63.2	89.3	65.2	61.7
24 Hours Average	59.3	-	64.8	49.6
Lmax	-	89.3	-	-
Standard	≤70	≤115	-	-
Ldn	62.0	-	-	-

Standard : Notification of the National Environment Board, No.15, B.E. 2540 (1997), dated March 12, B.E. 2540 (1997), which was published in the Royal Government Gazette, Vol.114, Part 27D dated April 3, B.E. 2540 (1997).

Remark : SLM Model and Serial No. : ST-25D and 10340949

Calibra

Calibra

ANALYSIS REPORT

Data Provided by Customer

Customer Name : บริษัท ริเวียร่า แซนตา โมนิกา พร็อพเพอร์ตี้
ดีเวลลอปเม้นท์ จำกัด
Project Name : โครงการ เดอะริเวียร่า แซนตา โมนิกา จอมเทียน
(The Riviera Santa Monica Jomtien)
Address Project : ซอยสุขุมวิท-พญา 68 ถนนสุขุมวิท
ตำบลหนองปรือ อำเภอบางละมุง จังหวัดชลบุรี
Sampling Point : ภายนอกโครงการชุมชนใกล้เคียง (ST2)
GPS. Coordinate : 47 P 705705 E 1424054 N
Measurement By : TNP ENVIRONMENT CO.,LTD.

Data Provided by Laboratory

Report No. : S68085
Sample No. : S68085/51
Sample Type : Sound Level
Sampling Date : 18 – 19 December 2025
Received Date : 22 December 2025
Analytical Date : 22 – 25 December 2025
Report Date : 26 December 2025
Measurement Method : Sound Level Meter

Interval Time	Result (dB(A))			
	Leq	Lmax	L10	L90
11.00 a.m. - 12.00 p.m.	61.4	87.3	63.7	59.3
12.00 p.m. - 01.00 p.m.	58.3	83.2	61.2	56.2
01.00 p.m. - 02.00 p.m.	63.1	90.6	65.7	61.2
02.00 p.m. - 03.00 p.m.	63.0	92.5	66.8	61.5
03.00 p.m. - 04.00 p.m.	62.5	86.2	65.6	60.4
04.00 p.m. - 05.00 p.m.	61.7	85.4	63.2	59.3
05.00 p.m. - 06.00 p.m.	61.5	82.6	63.8	59.6
06.00 p.m. - 07.00 p.m.	60.4	83.7	62.6	58.2
07.00 p.m. - 08.00 p.m.	59.3	81.2	61.4	57.5
08.00 p.m. - 09.00 p.m.	57.6	78.6	59.7	55.2
09.00 p.m. - 10.00 p.m.	58.2	79.5	60.2	56.4
10.00 p.m. - 11.00 p.m.	56.4	76.3	58.9	54.3
11.00 p.m. - 00.00 a.m.	54.3	75.4	56.7	52.6
00.00 a.m. - 01.00 a.m.	50.6	73.6	52.3	48.3
01.00 a.m. - 02.00 a.m.	49.5	69.7	51.7	47.1
02.00 a.m. - 03.00 a.m.	48.2	68.3	51.8	46.5
03.00 a.m. - 04.00 a.m.	47.1	67.5	49.2	45.3
04.00 a.m. - 05.00 a.m.	50.4	72.1	52.4	48.2
05.00 a.m. - 06.00 a.m.	51.8	73.8	53.6	48.6
06.00 a.m. - 07.00 a.m.	53.6	76.2	56.8	51.7
07.00 a.m. - 08.00 a.m.	58.6	78.3	60.7	56.7
08.00 a.m. - 09.00 a.m.	61.3	83.4	62.7	58.2
09.00 a.m. - 10.00 a.m.	62.5	86.2	64.7	60.4
10.00 a.m. - 11.00 a.m.	62.7	89.5	65.1	60.5
24 Hours Average	59.5	-	65.5	47.4
Lmax	-	92.5	-	-
Standard	≤70	≤115	-	-
Ldn	61.6	-	-	-

Standard : Notification of the National Environment Board, No.15, B.E. 2540 (1997), dated March 12, B.E. 2540 (1997), which was published in the Royal Government Gazette, Vol.114, Part 27D dated April 3, B.E. 2540 (1997).

Remark : SLM Model and Serial No. ; ST-25D and 10340949

Calibra

Calibra



TNP ENVIRONMENT CO.,LTD.

เลขที่ 332/173 หมู่ 3 ตำบลบางรักพัฒนา อำเภอบางบัวทอง จังหวัดนนทบุรี 11110 โทรศัพท์: 02-156-8273

E-mail: tnp.envi@gmail.com เลขประจำตัวผู้เสียภาษี 0125560008957 สำนักงานใหญ่

ANALYSIS REPORT

Data Provided by Customer

Customer Name : บริษัท ริเวียร่า แซนตา โมนิกา พร็อพเพอร์ตี้
ดีเวลลอปเม้นท์ จำกัด
Project Name : โครงการ เดอะริเวียร่า แซนตา โมนิกา จอมเทียน
(The Riviera Santa Monica Jomtien)
Address Project : ซอยสุขุมวิท-พญา 68 ถนนสุขุมวิท
ตำบลหนองปรือ อำเภอบางละมุง จังหวัดชลบุรี
Sampling Point : ภายนอกโครงการชุมชนใกล้เคียง (ST2)
GPS. Coordinate : 47 P 705705 E 1424054 N
Measurement By : TNP ENVIRONMENT CO.,LTD.

Data Provided by Laboratory

Report No. : S68085
Sample No. : S68085/52
Sample Type : Sound Level
Sampling Date : 19 – 20 December 2025
Received Date : 22 December 2025
Analytical Date : 22 – 25 December 2025
Report Date : 26 December 2025
Measurement Method : Sound Level Meter

Interval Time	Result (dB(A))			
	Leq	Lmax	L10	L90
11.00 a.m. - 12.00 p.m.	63.5	89.5	65.6	61.4
12.00 p.m. - 01.00 p.m.	60.4	85.7	62.3	58.6
01.00 p.m. - 02.00 p.m.	62.7	86.9	65.1	60.3
02.00 p.m. - 03.00 p.m.	62.9	88.3	64.0	60.1
03.00 p.m. - 04.00 p.m.	62.3	87.1	64.8	60.4
04.00 p.m. - 05.00 p.m.	61.7	83.5	63.6	59.3
05.00 p.m. - 06.00 p.m.	61.8	84.6	63.7	58.6
06.00 p.m. - 07.00 p.m.	58.6	78.1	61.2	55.6
07.00 p.m. - 08.00 p.m.	57.4	76.3	59.5	55.4
08.00 p.m. - 09.00 p.m.	56.2	75.4	58.4	54.2
09.00 p.m. - 10.00 p.m.	53.7	77.2	55.3	51.3
10.00 p.m. - 11.00 p.m.	54.8	73.6	56.7	52.6
11.00 p.m. - 00.00 a.m.	51.6	74.5	53.8	49.8
00.00 a.m. - 01.00 a.m.	49.3	69.5	51.7	47.6
01.00 a.m. - 02.00 a.m.	48.2	68.3	50.6	45.3
02.00 a.m. - 03.00 a.m.	49.0	70.2	51.2	47.2
03.00 a.m. - 04.00 a.m.	50.4	72.6	52.4	48.1
04.00 a.m. - 05.00 a.m.	51.3	75.1	53.8	49.5
05.00 a.m. - 06.00 a.m.	54.5	72.6	56.7	51.8
06.00 a.m. - 07.00 a.m.	57.1	74.3	59.6	54.2
07.00 a.m. - 08.00 a.m.	59.4	81.3	61.7	57.3
08.00 a.m. - 09.00 a.m.	61.4	82.6	63.8	59.4
09.00 a.m. - 10.00 a.m.	62.0	86.5	64.5	60.2
10.00 a.m. - 11.00 a.m.	62.3	87.4	64.2	60.3
24 Hours Average	59.4	-	64.7	47.8
Lmax	-	89.5	-	-
Standard	≤70	≤115	-	-
Ldn	61.8	-	-	-

Standard : Notification of the National Environment Board, No.15, B.E. 2540 (1997), dated March 12, B.E. 2540 (1997), which was published in the Royal Government Gazette, Vol.114, Part 27D dated April 3, B.E. 2540 (1997).

Remark : SLM Model and Serial No. ; ST-25D and 10340949

Calibra

Calibra

ANALYSIS REPORT

Data Provided by Customer

Customer Name : บริษัท ริเวียร่า แซนตา โมนิกา พร็อพเพอร์ตี้
ดีเวลลอปเม้นท์ จำกัด

Project Name : โครงการ เดอะริเวียร่า แซนตา โมนิกา จอมเทียน
(The Riviera Santa Monica Jomtien)

Address Project : ซอยสุขุมวิท-พัทยา 68 ถนนสุขุมวิท
ตำบลหนองปรือ อำเภอบางละมุง จังหวัดชลบุรี

Sampling Point : ภายนอกโครงการชุมชนใกล้เคียง (ST2)

GPS. Coordinate : 47 P 705705 E 1424054 N

Measurement By : TNP ENVIRONMENT CO.,LTD.

Data Provided by Laboratory

Report No. : S68085

Sample No. : S68085/53

Sample Type : Sound Level

Sampling Date : 20 – 21 December 2025

Received Date : 22 December 2025

Analytical Date : 22 – 25 December 2025

Report Date : 26 December 2025

Measurement Method : Sound Level Meter

Interval Time	Result (dB(A))			
	Leq	Lmax	L10	L90
11.00 a.m. - 12.00 p.m.	62.5	83.9	65.8	60.3
12.00 p.m. - 01.00 p.m.	59.4	81.7	61.4	57.4
01.00 p.m. - 02.00 p.m.	61.7	86.2	63.5	58.6
02.00 p.m. - 03.00 p.m.	61.4	85.4	63.6	59.5
03.00 p.m. - 04.00 p.m.	61.5	84.9	64.8	58.3
04.00 p.m. - 05.00 p.m.	62.3	83.2	64.2	60.2
05.00 p.m. - 06.00 p.m.	60.5	84.5	62.8	58.4
06.00 p.m. - 07.00 p.m.	58.3	82.6	61.7	56.2
07.00 p.m. - 08.00 p.m.	57.2	81.2	59.6	54.2
08.00 p.m. - 09.00 p.m.	56.4	79.3	58.3	54.3
09.00 p.m. - 10.00 p.m.	55.3	78.4	57.4	52.4
10.00 p.m. - 11.00 p.m.	54.1	75.6	56.9	52.8
11.00 p.m. - 00.00 a.m.	52.8	77.8	55.3	50.1
00.00 a.m. - 01.00 a.m.	49.5	69.8	52.3	47.5
01.00 a.m. - 02.00 a.m.	48.1	65.2	51.7	46.3
02.00 a.m. - 03.00 a.m.	49.3	66.4	51.6	47.2
03.00 a.m. - 04.00 a.m.	50.4	68.3	52.7	48.4
04.00 a.m. - 05.00 a.m.	51.7	70.2	53.8	49.5
05.00 a.m. - 06.00 a.m.	53.2	71.6	55.4	51.7
06.00 a.m. - 07.00 a.m.	54.8	73.2	56.2	52.6
07.00 a.m. - 08.00 a.m.	59.6	78.6	62.4	57.2
08.00 a.m. - 09.00 a.m.	61.5	83.4	63.7	58.4
09.00 a.m. - 10.00 a.m.	62.7	85.2	64.5	60.2
10.00 a.m. - 11.00 a.m.	62.8	87.8	64.2	59.5
24 Hours Average	59.0	-	64.4	47.8
Lmax	-	87.8	-	-
Standard	≤70	≤115	-	-
Ldn	61.3	-	-	-

Standard : Notification of the National Environment Board, No.15, B.E. 2540 (1997), dated March 12, B.E. 2540 (1997), which was published in the Royal Government Gazette, Vol.114, Part 27D dated April 3, B.E. 2540 (1997).

Remark : SLM Model and Serial No. ; ST-25D and 10340949

Calibrat

Calibrat

**TNP ENVIRONMENT CO.,LTD.**

เลขที่ 332/173 หมู่ 3 ตำบลบางรักพัฒนา อำเภอบางบัวทอง จังหวัดนนทบุรี 11110 โทรศัพท์: 02-156-8273

E-mail: tnp.envi@gmail.com เลขประจำตัวผู้เสียภาษี 0125560008957 สำนักงานใหญ่

ANALYSIS REPORT**Data Provided by Customer**

Customer Name : บริษัท ริเวียร่า แซนตา โมนิกา พร็อพเพอร์ตี้
ดีเวลลอปเม้นท์ จำกัด

Project Name : โครงการ เดอะริเวียร่า แซนตา โมนิกา จอมเทียน
(The Riviera Santa Monica Jomtien)

Address Project : ซอยสุขุมวิท-พัทยา 68 ถนนสุขุมวิท
ตำบลหนองปรือ อำเภอบางละมุง จังหวัดชลบุรี

Sampling Point : ภายนอกโครงการชุมชนใกล้เคียง (ST2)

GPS. Coordinate : 47 P 705705 E 1424054 N

Measurement By : TNP ENVIRONMENT CO.,LTD.

Data Provided by Laboratory

Report No. : S68085

Sample No. : S68085/54

Sample Type : Sound Level

Sampling Date : 21 – 22 December 2025

Received Date : 23 December 2025

Analytical Date : 23 – 25 December 2025

Report Date : 26 December 2025

Measurement Method : Sound Level Meter

Interval Time	Result (dB(A))			
	Leq	Lmax	L10	L90
11.00 a.m. - 12.00 p.m.	61.6	86.2	63.4	59.4
12.00 p.m. - 01.00 p.m.	60.0	84.3	62.7	58.3
01.00 p.m. - 02.00 p.m.	62.4	87.1	64.7	60.2
02.00 p.m. - 03.00 p.m.	63.7	89.5	65.6	61.4
03.00 p.m. - 04.00 p.m.	64.0	92.4	66.3	62.3
04.00 p.m. - 05.00 p.m.	62.7	87.5	64.2	60.1
05.00 p.m. - 06.00 p.m.	61.8	86.3	63.5	58.7
06.00 p.m. - 07.00 p.m.	60.5	82.6	62.7	58.2
07.00 p.m. - 08.00 p.m.	59.4	79.5	61.4	57.3
08.00 p.m. - 09.00 p.m.	58.2	78.2	60.2	56.4
09.00 p.m. - 10.00 p.m.	54.6	76.1	58.3	52.3
10.00 p.m. - 11.00 p.m.	54.2	75.3	56.5	52.7
11.00 p.m. - 00.00 a.m.	53.7	72.3	55.6	51.6
00.00 a.m. - 01.00 a.m.	51.0	68.4	53.4	49.5
01.00 a.m. - 02.00 a.m.	49.8	67.5	51.7	47.3
02.00 a.m. - 03.00 a.m.	50.6	71.2	52.8	48.2
03.00 a.m. - 04.00 a.m.	52.3	73.4	54.6	50.3
04.00 a.m. - 05.00 a.m.	53.4	76.3	55.2	51.5
05.00 a.m. - 06.00 a.m.	53.6	73.4	56.9	51.6
06.00 a.m. - 07.00 a.m.	56.7	77.3	58.1	54.3
07.00 a.m. - 08.00 a.m.	58.2	78.1	60.5	56.3
08.00 a.m. - 09.00 a.m.	61.2	83.6	63.5	58.4
09.00 a.m. - 10.00 a.m.	62.5	82.7	64.7	60.2
10.00 a.m. - 11.00 a.m.	61.7	85.4	63.8	58.4
24 Hours Average	59.7	-	64.7	49.7
Lmax	-	92.4	-	-
Standard	≤70	≤115	-	-
Ldn	62.2	-	-	-

Standard : Notification of the National Environment Board, No.15, B.E. 2540 (1997), dated March 12, B.E. 2540 (1997), which was published in the Royal Government Gazette, Vol.114, Part 27D dated April 3, B.E. 2540 (1997).

Remark : SLM Model and Serial No. ; ST-25D and 10340949

Calibrator

Calibrator

ANALYSIS REPORT

Data Provided by Customer

Customer Name : บริษัท ริวีเอร์รา แซนตา โมนิกา พร็อพเพอร์ตี้
ดีเวลลอปเม้นท์ จำกัด
Project Name : โครงการ เดอะริวีเอร์รา แซนตา โมนิกา จอมเทียน
(The Riviera Santa Monica Jomtien)
Address Project : ซอยสุขุมวิท-พัทยา 68 ถนนสุขุมวิท
ตำบลหนองปรือ อำเภอบางละมุง จังหวัดชลบุรี
Sampling Point : ภายนอกโครงการชุมชนใกล้เคียง (ST2)
GPS. Coordinate : 47 P 705705 E 1424054 N
Measurement By : TNP ENVIRONMENT CO.,LTD.

Data Provided by Laboratory

Report No. : S68085
Sample Type : Annoyance Level
Sampling Date : 15 – 22 December 2025
Received Date : 17 – 23 December 2025
Analytical Date : 17 – 25 December 2025
Report Date : 26 December 2025
Measurement Method : Sound Level Meter

Sample No.	Sampling Date	Specific Noise Level : L_{eq}	Residual Noise Level : L_{eq}	Background Noise Level : L_{90}	The Values of Annoyance Level	Standard
S68085/48	15-16/12/2025	62.7 ^{1/}	58.4 ^{2/}	56.8 ^{2/}	3.9	10.0
S68085/49	16-17/12/2025	63.6 ^{3/}	57.5 ^{4/}	55.5 ^{4/}	6.9	10.0
S68085/50	17-18/12/2025	63.2 ^{5/}	58.3 ^{6/}	56.6 ^{6/}	4.9	10.0
S68085/51	18-19/12/2025	63.1 ^{7/}	58.4 ^{8/}	56.1 ^{8/}	5.2	10.0
S68085/52	19-20/12/2025	63.5 ^{9/}	58.2 ^{10/}	54.6 ^{10/}	7.4	10.0
S68085/53	20-21/12/2025	62.8 ^{11/}	58.2 ^{12/}	56.1 ^{12/}	4.9	10.0
S68085/54	21-22/12/2025	64.0 ^{13/}	58.1 ^{14/}	56.3 ^{14/}	6.4	10.0

Standard : Notification of the National Environment Board, No.29, B.E. 2550 (2007), dated June 29, B.E. 2550 (2007), which was published in the Royal Government Gazette, Vol.124, Part 98D dated August, B.E. 2550 (2007).

Remark : Unit of Measurement is dB(A)

Specific Noise Level

- ^{1/} Measurement on 02.00 p.m. – 03.00 p.m., 15 December 2025
- ^{3/} Measurement on 01.00 p.m. – 02.00 p.m., 16 December 2025
- ^{5/} Measurement on 10.00 a.m. – 11.00 a.m., 18 December 2025
- ^{7/} Measurement on 01.00 p.m. – 02.00 p.m., 18 December 2025
- ^{9/} Measurement on 11.00 a.m. – 12.00 p.m., 19 December 2025
- ^{11/} Measurement on 10.00 a.m. – 11.00 a.m., 21 December 2025
- ^{13/} Measurement on 03.00 p.m. – 04.00 p.m., 21 December 2025

Residual Noise Level

- ^{2/} Measurement on 07.40 a.m. – 07.45 a.m., 16 December 2025
- ^{4/} Measurement on 06.40 p.m. – 06.45 p.m., 16 December 2025
- ^{6/} Measurement on 06.15 p.m. – 06.20 p.m., 17 December 2025
- ^{8/} Measurement on 12.35 p.m. – 12.40 p.m., 18 December 2025
- ^{10/} Measurement on 06.10 p.m. – 06.15 p.m., 19 December 2025
- ^{12/} Measurement on 06.10 p.m. – 06.15 p.m., 20 December 2025
- ^{14/} Measurement on 07.00 a.m. – 07.05 a.m., 22 December 2025

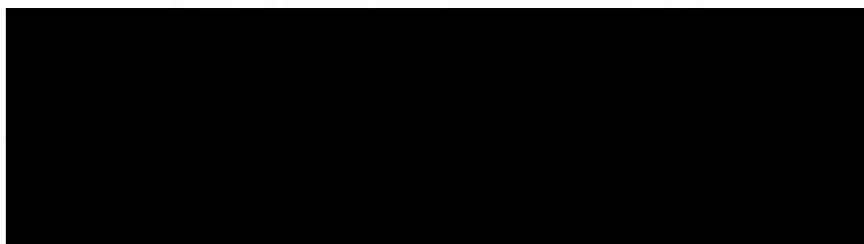



TNP ENVIRONMENT CO.,LTD.

เลขที่ 332/173 หมู่ 3 ตำบลบางรักพัฒนา อำเภอบางบัวทอง จังหวัดนนทบุรี 11110 โทรศัพท์: 02-156-8273

E-mail: tnp.envi@gmail.com เลขประจำตัวผู้เสียภาษี 0125560008957 สำนักงานใหญ่

ANALYSIS REPORT

Data Provided by Customer

Customer Name : บริษัท ริเวียร่า แซนตา โมนิกา พร็อพเพอร์ตี้
ดีเวลลอปเม้นท์ จำกัด
Project Name : โครงการ เดอะริเวียร่า แซนตา โมนิกา จอมเทียน
(The Riviera Santa Monica Jomtien)
Address Project : ซอยสุขุมวิท-พญา 68 ถนนสุขุมวิท
ตำบลหนองปรือ อำเภอบางละมุง จังหวัดชลบุรี
Sampling Point : ภายนอกโครงการชุมชนใกล้เคียง (ST2)
GPS. Coordinate : 47 P 705705 E 1424054 N
Measurement By : TNP ENVIRONMENT CO.,LTD.

Data Provided by Laboratory

Report No. : S68085
Sample No. : S68085/55
Sample Type : Sound Level
Sampling Date : 22 – 23 December 2025
Received Date : 24 December 2025
Analytical Date : 24 December 2025 – 07 January 2026
Report Date : 08 January 2026
Measurement Method : Sound Level Meter

Interval Time	Result (dB(A))			
	Leq	Lmax	L10	L90
11.00 a.m. - 12.00 p.m.	62.4	88.6	64.8	60.1
12.00 p.m. - 01.00 p.m.	58.7	85.4	61.3	56.3
01.00 p.m. - 02.00 p.m.	60.7	84.3	62.4	58.1
02.00 p.m. - 03.00 p.m.	61.8	86.2	63.7	58.7
03.00 p.m. - 04.00 p.m.	61.0	87.1	63.5	58.3
04.00 p.m. - 05.00 p.m.	59.5	80.2	61.2	56.2
05.00 p.m. - 06.00 p.m.	58.8	76.5	60.4	56.7
06.00 p.m. - 07.00 p.m.	57.0	78.1	59.3	54.3
07.00 p.m. - 08.00 p.m.	54.8	75.6	56.3	52.3
08.00 p.m. - 09.00 p.m.	53.2	76.8	56.7	51.8
09.00 p.m. - 10.00 p.m.	51.6	78.3	53.4	49.5
10.00 p.m. - 11.00 p.m.	49.7	69.5	52.3	47.2
11.00 p.m. - 00.00 a.m.	48.2	66.4	50.5	46.4
00.00 a.m. - 01.00 a.m.	47.6	67.2	49.2	45.3
01.00 a.m. - 02.00 a.m.	48.5	68.1	50.7	46.2
02.00 a.m. - 03.00 a.m.	50.4	67.4	52.3	47.3
03.00 a.m. - 04.00 a.m.	51.5	71.0	53.7	48.2
04.00 a.m. - 05.00 a.m.	53.6	73.6	55.6	51.4
05.00 a.m. - 06.00 a.m.	52.4	72.8	54.7	50.6
06.00 a.m. - 07.00 a.m.	56.3	76.3	59.1	54.7
07.00 a.m. - 08.00 a.m.	57.2	78.2	59.4	55.2
08.00 a.m. - 09.00 a.m.	59.3	76.5	61.5	57.4
09.00 a.m. - 10.00 a.m.	59.7	77.8	61.7	57.3
10.00 a.m. - 11.00 a.m.	61.2	81.3	63.8	59.2
24 Hours Average	57.7	-	63.6	46.6
Lmax	-	88.6	-	-
Standard	≤70	≤115	-	-
Ldn	60.4	-	-	-

Standard : Notification of the National Environment Board, No.15, B.E. 2540 (1997), dated March 12, B.E. 2540 (1997), which was published in the Royal Government Gazette, Vol.114, Part 27D dated April 3, B.E. 2540 (1997).

Remark : SLM Model and Serial No. ; ST-25D and 10340949

Calibrat

Calibrat

**TNP ENVIRONMENT CO.,LTD.**

เลขที่ 332/173 หมู่ 3 ตำบลบางรักพัฒนา อำเภอบางบัวทอง จังหวัดนนทบุรี 11110 โทรศัพท์: 02-156-8273

E-mail: tnp.envi@gmail.com เลขประจำตัวผู้เสียภาษี 0125560008957 สำนักงานใหญ่

ANALYSIS REPORT**Data Provided by Customer**

Customer Name : บริษัท ริเวียร่า แซนตา โมนิกา พร็อพเพอร์ตี้
ดีเวลลอปเม้นท์ จำกัด

Project Name : โครงการ เดอะริเวียร่า แซนตา โมนิกา จอมเทียน
(The Riviera Santa Monica Jomtien)

Address Project : ซอยสุขุมวิท-พญา 68 ถนนสุขุมวิท
ตำบลหนองปรือ อำเภอบางละมุง จังหวัดชลบุรี

Sampling Point : ภายนอกโครงการชุมชนใกล้เคียง (ST2)

GPS. Coordinate : 47 P 705705 E 1424054 N

Measurement By : TNP ENVIRONMENT CO.,LTD.

Data Provided by Laboratory

Report No. : S68085

Sample No. : S68085/31

Sample Type : Sound Level

Sampling Date : 23 - 24 December 2025

Received Date : 25 December 2025

Analytical Date : 25 December 2025 - 07 January 2026

Report Date : 08 January 2026

Measurement Method : Sound Level Meter

Interval Time	Result (dB(A))			
	Leq	Lmax	L10	L90
11.00 a.m. - 12.00 p.m.	62.6	87.4	65.7	59.7
12.00 p.m. - 01.00 p.m.	59.4	80.3	61.8	57.3
01.00 p.m. - 02.00 p.m.	61.2	86.4	63.5	59.3
02.00 p.m. - 03.00 p.m.	62.5	89.7	64.2	60.4
03.00 p.m. - 04.00 p.m.	62.8	90.2	64.7	60.7
04.00 p.m. - 05.00 p.m.	61.4	83.1	63.5	58.6
05.00 p.m. - 06.00 p.m.	60.5	92.4	62.7	57.4
06.00 p.m. - 07.00 p.m.	59.3	76.5	61.2	57.2
07.00 p.m. - 08.00 p.m.	58.4	78.3	60.5	56.4
08.00 p.m. - 09.00 p.m.	57.5	77.6	59.4	55.3
09.00 p.m. - 10.00 p.m.	56.1	73.8	58.2	54.1
10.00 p.m. - 11.00 p.m.	55.2	75.9	57.5	53.8
11.00 p.m. - 00.00 a.m.	54.3	71.5	56.3	52.5
00.00 a.m. - 01.00 a.m.	49.8	68.2	51.7	47.3
01.00 a.m. - 02.00 a.m.	48.6	69.5	50.6	46.1
02.00 a.m. - 03.00 a.m.	50.4	71.5	52.7	48.2
03.00 a.m. - 04.00 a.m.	52.7	73.6	54.8	51.3
04.00 a.m. - 05.00 a.m.	53.6	76.4	56.3	50.7
05.00 a.m. - 06.00 a.m.	54.8	74.8	56.7	52.6
06.00 a.m. - 07.00 a.m.	55.4	76.7	57.8	53.8
07.00 a.m. - 08.00 a.m.	60.4	80.5	61.5	58.2
08.00 a.m. - 09.00 a.m.	61.8	83.6	63.5	59.4
09.00 a.m. - 10.00 a.m.	61.3	81.9	63.8	59.2
10.00 a.m. - 11.00 a.m.	62.7	86.3	65.7	60.2
24 Hours Average	59.3	-	64.6	49.0
Lmax	-	92.4	-	-
Standard	≤70	≤115	-	-
Ldn	62.0	-	-	-

Standard : Notification of the National Environment Board, No.15, B.E. 2540 (1997), dated March 12, B.E. 2540 (1997), which was published in the Royal Government Gazette, Vol.114, Part 27D dated April 3, B.E. 2540 (1997).

Remark : SLM Model and Serial No. ; ST-25D and 10340949

Calibra

Calibra



TNP ENVIRONMENT CO.,LTD.

เลขที่ 332/173 หมู่ 3 ตำบลบางรักพัฒนา อำเภอบางบัวทอง จังหวัดนนทบุรี 11110 โทรศัพท์: 02-156-8273

E-mail: tnp.envi@gmail.com เลขประจำตัวผู้เสียภาษี 0125560008957 สำนักงานใหญ่

ANALYSIS REPORT

Data Provided by Customer

Customer Name : บริษัท ริเวียร่า แซนตา โมนิกา พร็อพเพอร์ตี้
ดีเวลลอปเม้นท์ จำกัด
Project Name : โครงการ เดอะริเวียร่า แซนตา โมนิกา จอมเทียน
(The Riviera Santa Monica Jomtien)
Address Project : ซอยสุขุมวิท-พัทยา 68 ถนนสุขุมวิท
ตำบลหนองปรือ อำเภอบางละมุง จังหวัดชลบุรี
Sampling Point : ภายนอกโครงการชุมชนใกล้เคียง (ST2)
GPS. Coordinate : 47 P 705705 E 1424054 N
Measurement By : TNP ENVIRONMENT CO.,LTD.

Data Provided by Laboratory

Report No. : S68085
Sample No. : S68085/32
Sample Type : Sound Level
Sampling Date : 24 – 25 December 2025
Received Date : 26 December 2025
Analytical Date : 26 December 2025 – 07 January 2026
Report Date : 08 January 2026
Measurement Method : Sound Level Meter

Interval Time	Result (dB(A))			
	Leq	Lmax	L10	L90
11.00 a.m. - 12.00 p.m.	62.9	89.5	66.2	59.3
12.00 p.m. - 01.00 p.m.	60.4	84.5	62.8	58.6
01.00 p.m. - 02.00 p.m.	63.8	90.6	65.7	60.7
02.00 p.m. - 03.00 p.m.	64.3	91.5	66.4	62.4
03.00 p.m. - 04.00 p.m.	61.5	89.4	63.8	59.5
04.00 p.m. - 05.00 p.m.	61.2	86.2	64.1	58.3
05.00 p.m. - 06.00 p.m.	60.7	81.7	62.3	57.7
06.00 p.m. - 07.00 p.m.	59.3	78.3	61.2	57.2
07.00 p.m. - 08.00 p.m.	57.2	74.2	59.7	55.3
08.00 p.m. - 09.00 p.m.	58.8	78.3	60.8	56.4
09.00 p.m. - 10.00 p.m.	57.3	79.1	59.4	55.1
10.00 p.m. - 11.00 p.m.	54.6	77.4	56.7	52.8
11.00 p.m. - 00.00 a.m.	53.4	75.2	55.3	51.9
00.00 a.m. - 01.00 a.m.	51.8	73.8	53.4	49.5
01.00 a.m. - 02.00 a.m.	49.8	69.3	51.8	47.6
02.00 a.m. - 03.00 a.m.	49.2	67.4	51.7	47.2
03.00 a.m. - 04.00 a.m.	51.4	71.2	53.2	49.3
04.00 a.m. - 05.00 a.m.	53.2	73.6	55.6	51.4
05.00 a.m. - 06.00 a.m.	53.8	74.8	56.6	51.8
06.00 a.m. - 07.00 a.m.	57.4	79.5	59.7	55.3
07.00 a.m. - 08.00 a.m.	61.1	85.6	63.4	58.3
08.00 a.m. - 09.00 a.m.	61.8	84.3	64.2	59.2
09.00 a.m. - 10.00 a.m.	62.7	86.2	65.3	60.5
10.00 a.m. - 11.00 a.m.	62.5	87.9	65.7	60.4
24 Hours Average	59.8	-	65.7	49.4
Lmax	-	91.5	-	-
Standard	≤70	≤115	-	-
Ldn	62.3	-	-	-

Standard : Notification of the National Environment Board, No.15, B.E. 2540 (1997), dated March 12, B.E. 2540 (1997), which was published in the Royal Government Gazette, Vol.114, Part 27D dated April 3, B.E. 2540 (1997).

Remark : SLM Model and Serial No. : ST-25D and 10340949

Calibrator

Calibrator

ANALYSIS REPORT

Data Provided by Customer

Customer Name : บริษัท ริเวียร่า แซนตา โมนิกา พร็อพเพอร์ตี้
ดีเวลลอปเม้นท์ จำกัด
Project Name : โครงการ เดอะริเวียร่า แซนตา โมนิกา จอมเทียน
(The Riviera Santa Monica Jomtien)
Address Project : ซอยสุขุมวิท-พญา 68 ถนนสุขุมวิท
ตำบลหนองปรือ อำเภอบางละมุง จังหวัดชลบุรี
Sampling Point : ภายนอกโครงการชุมชนใกล้เคียง (ST2)
GPS. Coordinate : 47 P 705705 E 1424054 N
Measurement By : TNP ENVIRONMENT CO.,LTD.

Data Provided by Laboratory

Report No. : S68085
Sample No. : S68085/33
Sample Type : Sound Level
Sampling Date : 25 – 26 December 2025
Received Date : 05 January 2026
Analytical Date : 05 – 07 January 2026
Report Date : 08 January 2026
Measurement Method : Sound Level Meter

Interval Time	Result (dB(A))			
	Leq	Lmax	L10	L90
11.00 a.m. - 12.00 p.m.	62.1	87.2	64.8	60.3
12.00 p.m. - 01.00 p.m.	59.5	78.6	61.3	57.2
01.00 p.m. - 02.00 p.m.	61.4	81.2	63.7	58.2
02.00 p.m. - 03.00 p.m.	62.7	83.6	64.5	60.1
03.00 p.m. - 04.00 p.m.	62.2	84.3	64.8	60.7
04.00 p.m. - 05.00 p.m.	61.5	86.5	63.7	59.3
05.00 p.m. - 06.00 p.m.	60.6	87.4	62.4	58.4
06.00 p.m. - 07.00 p.m.	60.0	86.3	62.3	58.2
07.00 p.m. - 08.00 p.m.	59.3	78.3	61.7	57.6
08.00 p.m. - 09.00 p.m.	57.4	74.5	59.5	55.3
09.00 p.m. - 10.00 p.m.	56.1	76.2	58.2	54.8
10.00 p.m. - 11.00 p.m.	55.3	73.5	57.2	52.1
11.00 p.m. - 00.00 a.m.	54.8	74.8	56.7	52.3
00.00 a.m. - 01.00 a.m.	53.1	68.1	55.4	51.6
01.00 a.m. - 02.00 a.m.	48.1	65.3	50.4	44.2
02.00 a.m. - 03.00 a.m.	47.3	65.2	49.6	45.5
03.00 a.m. - 04.00 a.m.	50.2	66.4	52.1	48.3
04.00 a.m. - 05.00 a.m.	51.3	68.3	53.4	47.6
05.00 a.m. - 06.00 a.m.	52.7	70.4	54.7	50.1
06.00 a.m. - 07.00 a.m.	57.4	72.5	59.6	55.3
07.00 a.m. - 08.00 a.m.	59.8	76.3	61.5	57.3
08.00 a.m. - 09.00 a.m.	62.0	82.5	65.3	60.1
09.00 a.m. - 10.00 a.m.	62.8	83.6	64.7	60.3
10.00 a.m. - 11.00 a.m.	63.3	86.7	65.6	61.7
24 Hours Average	59.5	-	64.8	47.8
Lmax	-	87.4	-	-
Standard	≤70	≤115	-	-
Ldn	62.1	-	-	-

Standard : Notification of the National Environment Board, No.15, B.E. 2540 (1997), dated March 12, B.E. 2540 (1997), which was published in the Royal Government Gazette, Vol.114, Part 27D dated April 3, B.E. 2540 (1997).

Remark : SLM Model and Serial No. : ST-25D and 10340949
Calibrator Model and Serial No. : KSM-42C and S/N 160100568
Calibrator

ANALYSIS REPORT

Data Provided by Customer

Customer Name : บริษัท ริเวียร่า แซนตา โมนิกา พร็อพเพอร์ตี้ ดีเวลลอปเม้นท์ จำกัด
Project Name : โครงการ เดอะริเวียร่า แซนตา โมนิกา จอมเทียน (The Riviera Santa Monica Jomtien)
Address Project : ซอยสุขุมวิท-พัทยา 68 ถนนสุขุมวิท ตำบลหนองปรือ อำเภอบางละมุง จังหวัดชลบุรี
Sampling Point : ภายนอกโครงการชุมชนใกล้เคียง (ST2)
GPS. Coordinate : 47 P 705705 E 1424054 N
Measurement By : TNP ENVIRONMENT CO.,LTD.

Data Provided by Laboratory

Report No. : S68085
Sample No. : S68085/56
Sample Type : Sound Level
Sampling Date : 26 – 27 December 2025
Received Date : 05 January 2026
Analytical Date : 05 – 07 January 2026
Report Date : 08 January 2026
Measurement Method : Sound Level Meter

Interval Time	Result (dB(A))			
	Leq	Lmax	L10	L90
11.00 a.m. - 12.00 p.m.	61.7	85.1	63.7	58.6
12.00 p.m. - 01.00 p.m.	60.8	81.1	62.8	58.7
01.00 p.m. - 02.00 p.m.	63.0	90.7	65.6	61.2
02.00 p.m. - 03.00 p.m.	62.8	89.6	64.3	60.4
03.00 p.m. - 04.00 p.m.	62.5	86.3	64.6	60.1
04.00 p.m. - 05.00 p.m.	61.4	82.1	63.8	58.2
05.00 p.m. - 06.00 p.m.	61.3	82.4	63.2	57.4
06.00 p.m. - 07.00 p.m.	61.1	80.4	63.7	58.2
07.00 p.m. - 08.00 p.m.	59.7	78.6	61.4	56.2
08.00 p.m. - 09.00 p.m.	58.3	79.5	60.8	56.1
09.00 p.m. - 10.00 p.m.	57.2	76.2	59.6	55.3
10.00 p.m. - 11.00 p.m.	55.1	73.4	57.4	52.4
11.00 p.m. - 00.00 a.m.	53.2	74.8	56.2	51.4
00.00 a.m. - 01.00 a.m.	49.6	69.5	51.6	47.6
01.00 a.m. - 02.00 a.m.	48.3	67.3	50.7	45.2
02.00 a.m. - 03.00 a.m.	52.7	72.5	54.3	50.1
03.00 a.m. - 04.00 a.m.	53.4	71.6	56.7	51.7
04.00 a.m. - 05.00 a.m.	53.2	73.5	56.2	51.6
05.00 a.m. - 06.00 a.m.	54.2	75.8	56.4	52.7
06.00 a.m. - 07.00 a.m.	56.7	77.2	58.2	54.3
07.00 a.m. - 08.00 a.m.	60.4	82.3	62.8	58.3
08.00 a.m. - 09.00 a.m.	61.8	86.4	63.5	59.1
09.00 a.m. - 10.00 a.m.	61.5	83.2	63.1	59.2
10.00 a.m. - 11.00 a.m.	62.3	85.6	64.2	60.4
24 Hours Average	59.7	-	64.3	50.5
Lmax	-	90.7	-	-
Standard	≤70	≤115	-	-
Ldn	62.3	-	-	-

Standard : Notification of the National Environment Board, No.15, B.E. 2540 (1997), dated March 12, B.E. 2540 (1997), which was published in the Royal Government Gazette, Vol.114, Part 27D dated April 3, B.E. 2540 (1997).

Remark : SLM Model and Serial No. ; ST-25D and 10340949

Calibrator

Calibrator



TNP ENVIRONMENT CO.,LTD.

เลขที่ 332/173 หมู่ 3 ตำบลบางรักพัฒนา อำเภอบางบัวทอง จังหวัดนนทบุรี 11110 โทรศัพท์: 02-156-8273

E-mail: tnp.envi@gmail.com เลขประจำตัวผู้เสียภาษี 0125560008957 สำนักงานใหญ่

ANALYSIS REPORT

Data Provided by Customer

Customer Name : บริษัท ริเวียร่า แซนตา โมนิกา พร็อพเพอร์ตี้
ดีเวลลอปเม้นท์ จำกัด
Project Name : โครงการ เดอะริเวียร่า แซนตา โมนิกา จอมเทียน
(The Riviera Santa Monica Jomtien)
Address Project : ซอยสุขุมวิท-พญา 68 ถนนสุขุมวิท
ตำบลหนองปรือ อำเภอบางละมุง จังหวัดชลบุรี
Sampling Point : ภายนอกโครงการชุมชนใกล้เคียง (ST2)
GPS. Coordinate : 47 P 705705 E 1424054 N
Measurement By : TNP ENVIRONMENT CO.,LTD.

Data Provided by Laboratory

Report No. : S68085
Sample No. : S68085/57
Sample Type : Sound Level
Sampling Date : 27 – 28 December 2025
Received Date : 05 January 2026
Analytical Date : 05 – 07 January 2026
Report Date : 08 January 2026
Measurement Method : Sound Level Meter

Interval Time	Result (dB(A))			
	Leq	Lmax	L10	L90
11.00 a.m. - 12.00 p.m.	62.7	86.7	65.1	60.5
12.00 p.m. - 01.00 p.m.	59.7	82.5	61.7	57.4
01.00 p.m. - 02.00 p.m.	63.5	89.2	66.3	61.2
02.00 p.m. - 03.00 p.m.	63.2	88.4	66.9	61.8
03.00 p.m. - 04.00 p.m.	62.9	86.5	64.3	60.5
04.00 p.m. - 05.00 p.m.	62.5	83.7	65.1	59.6
05.00 p.m. - 06.00 p.m.	61.0	81.6	63.8	58.2
06.00 p.m. - 07.00 p.m.	59.3	78.3	61.4	57.4
07.00 p.m. - 08.00 p.m.	58.6	76.1	60.8	56.1
08.00 p.m. - 09.00 p.m.	56.3	72.5	58.2	54.7
09.00 p.m. - 10.00 p.m.	55.4	76.8	57.3	53.2
10.00 p.m. - 11.00 p.m.	53.2	74.3	55.4	51.3
11.00 p.m. - 00.00 a.m.	52.3	75.1	54.2	50.6
00.00 a.m. - 01.00 a.m.	51.6	72.7	53.8	48.2
01.00 a.m. - 02.00 a.m.	48.3	70.5	50.6	46.4
02.00 a.m. - 03.00 a.m.	47.2	69.3	49.5	45.2
03.00 a.m. - 04.00 a.m.	47.8	68.2	49.3	45.3
04.00 a.m. - 05.00 a.m.	51.1	67.3	53.6	47.2
05.00 a.m. - 06.00 a.m.	52.6	70.1	54.2	50.1
06.00 a.m. - 07.00 a.m.	55.0	73.6	56.7	52.3
07.00 a.m. - 08.00 a.m.	58.1	78.2	60.7	56.3
08.00 a.m. - 09.00 a.m.	61.5	80.4	63.6	59.3
09.00 a.m. - 10.00 a.m.	61.8	82.3	63.5	58.4
10.00 a.m. - 11.00 a.m.	62.8	85.6	64.8	60.1
24 Hours Average	59.5	-	65.1	46.6
Lmax	-	89.2	-	-
Standard	≤70	≤115	-	-
Ldn	61.4	-	-	-

Standard : Notification of the National Environment Board, No.15, B.E. 2540 (1997), dated March 12, B.E. 2540 (1997), which was published in the Royal Government Gazette, Vol.114, Part 27D dated April 3, B.E. 2540 (1997).

Remark : SLM Model and Serial No. : ST-25D and 10340949
Calibrator Model and Serial No. : KSM-42C and S/N 160100568
Calibrator



TNP ENVIRONMENT CO.,LTD.

เลขที่ 332/173 หมู่ 3 ตำบลบางรักพัฒนา อำเภอบางบัวทอง จังหวัดนนทบุรี 11110 โทรศัพท์: 02-156-8273

E-mail: tnp.envi@gmail.com เลขประจำตัวผู้เสียภาษี 0125560008957 สำนักงานใหญ่

ANALYSIS REPORT

Data Provided by Customer

Customer Name : บริษัท ริเวียร่า แซนตา โมนิกา พร็อพเพอร์ตี้
ดีเวลลอปเม้นท์ จำกัด
Project Name : โครงการ เดอะริเวียร่า แซนตา โมนิกา จอมเทียน
(The Riviera Santa Monica Jomtien)
Address Project : ซอยสุขุมวิท-พัทยา 68 ถนนสุขุมวิท
ตำบลหนองปรือ อำเภอบางละมุง จังหวัดชลบุรี
Sampling Point : ภายนอกโครงการชุมชนใกล้เคียง (ST2)
GPS. Coordinate : 47 P 705705 E 1424054 N
Measurement By : TNP ENVIRONMENT CO.,LTD.

Data Provided by Laboratory

Report No. : S68085
Sample No. : S68085/58
Sample Type : Sound Level
Sampling Date : 28 – 29 December 2025
Received Date : 05 January 2026
Analytical Date : 05 – 07 January 2026
Report Date : 08 January 2026
Measurement Method : Sound Level Meter

Interval Time	Result (dB(A))			
	Leq	Lmax	L10	L90
11.00 a.m. - 12.00 p.m.	61.7	86.3	63.7	58.2
12.00 p.m. - 01.00 p.m.	59.2	85.7	62.3	57.3
01.00 p.m. - 02.00 p.m.	63.5	84.2	66.7	61.2
02.00 p.m. - 03.00 p.m.	62.7	86.9	65.4	60.1
03.00 p.m. - 04.00 p.m.	61.8	87.4	63.7	59.3
04.00 p.m. - 05.00 p.m.	62.6	86.8	64.8	60.4
05.00 p.m. - 06.00 p.m.	62.3	84.2	64.7	60.2
06.00 p.m. - 07.00 p.m.	60.7	81.6	62.7	58.7
07.00 p.m. - 08.00 p.m.	58.6	83.7	60.3	56.3
08.00 p.m. - 09.00 p.m.	57.4	76.5	59.6	56.3
09.00 p.m. - 10.00 p.m.	55.3	74.3	57.3	52.4
10.00 p.m. - 11.00 p.m.	54.2	76.2	56.1	52.3
11.00 p.m. - 00.00 a.m.	48.2	72.1	50.2	45.7
00.00 a.m. - 01.00 a.m.	47.8	68.5	49.3	46.2
01.00 a.m. - 02.00 a.m.	47.2	67.4	49.3	45.3
02.00 a.m. - 03.00 a.m.	47.3	69.2	49.1	43.7
03.00 a.m. - 04.00 a.m.	46.2	67.3	48.3	43.2
04.00 a.m. - 05.00 a.m.	51.8	73.6	53.6	48.2
05.00 a.m. - 06.00 a.m.	53.4	72.4	55.4	51.3
06.00 a.m. - 07.00 a.m.	56.6	74.3	58.6	54.2
07.00 a.m. - 08.00 a.m.	58.3	78.5	61.6	56.8
08.00 a.m. - 09.00 a.m.	61.4	78.2	63.2	58.3
09.00 a.m. - 10.00 a.m.	61.9	83.6	63.4	59.2
10.00 a.m. - 11.00 a.m.	62.3	82.7	65.2	60.2
24 Hours Average	59.4	-	65.1	45.4
Lmax	-	87.4	-	-
Standard	≤70	≤115	-	-
Ldn	61.4	-	-	-

Standard : Notification of the National Environment Board, No.15, B.E. 2540 (1997), dated March 12, B.E. 2540 (1997), which was published in the Royal Government Gazette, Vol.114, Part 27D dated April 3, B.E. 2540 (1997).

Remark : SLM Model and Serial No. ; ST-25D and 10340949

Calibrated

Calibrated

ANALYSIS REPORT

Data Provided by Customer

Customer Name : บริษัท ริเวียร่า แซนตา โมนิกา พร็อพเพอร์ตี้
 ดีเวลลอปเม้นท์ จำกัด
 Project Name : โครงการ เดอะริเวียร่า แซนตา โมนิกา จอมเทียน
 (The Riviera Santa Monica Jomtien)
 Address Project : ซอยสุขุมวิท-พัทยา 68 ถนนสุขุมวิท
 ตำบลหนองปรือ อำเภอบางละมุง จังหวัดชลบุรี
 Sampling Point : ภายนอกโครงการชุมชนใกล้เคียง (ST2)
 GPS. Coordinate : 47 P 705705 E 1424054 N
 Measurement By : TNP ENVIRONMENT CO.,LTD.

Data Provided by Laboratory

Report No. : S68085
 Sample Type : Annoyance Level
 Sampling Date : 22 – 29 December 2025
 Received Date : 24 December 2025 – 05 January 2026
 Analytical Date : 24 December 2025 – 07 January 2026
 Report Date : 08 January 2026
 Measurement Method : Sound Level Meter

Sample No.	Sampling Date	Specific Noise Level : L_{eq}	Residual Noise Level : L_{eq}	Background Noise Level : L_{90}	The Values of Annoyance Level	Standard
S68085/55	22-23/12/2025	62.4 ^{1/}	57.0 ^{2/}	54.1 ^{2/}	6.8	10.0
S68085/31	23-24/12/2025	62.8 ^{3/}	59.3 ^{4/}	57.1 ^{4/}	3.1	10.0
S68085/32	24-25/12/2025	64.3 ^{5/}	58.8 ^{6/}	56.5 ^{6/}	6.4	10.0
S68085/33	25-26/12/2025	63.3 ^{7/}	59.3 ^{8/}	56.6 ^{8/}	4.5	10.0
S68085/56	26-27/12/2025	63.0 ^{9/}	60.2 ^{10/}	58.5 ^{10/}	1.3	10.0
S68085/57	27-28/12/2025	63.5 ^{11/}	58.0 ^{12/}	56.3 ^{12/}	5.8	10.0
S68085/58	28-29/12/2025	63.5 ^{13/}	58.3 ^{14/}	56.4 ^{14/}	5.5	10.0

Standard : Notification of the National Environment Board, No.29, B.E. 2550 (2007), dated June 29, B.E. 2550 (2007), which was published in the Royal Government Gazette, Vol.124, Part 98D dated August, B.E. 2550 (2007).

Remark : Unit of Measurement is dB(A)

Specific Noise Level

- ^{1/} Measurement on 11.00 a.m. – 12.00 p.m., 22 December 2025
^{3/} Measurement on 03.00 p.m. – 04.00 p.m., 23 December 2025
^{5/} Measurement on 02.00 p.m. – 03.00 p.m., 24 December 2025
^{7/} Measurement on 10.00 a.m. – 11.00 a.m., 26 December 2025
^{9/} Measurement on 01.00 p.m. – 02.00 p.m., 26 December 2025
^{11/} Measurement on 01.00 p.m. – 02.00 p.m., 27 December 2025
^{13/} Measurement on 01.00 p.m. – 02.00 p.m., 28 December 2025

Residual Noise Level

- ^{2/} Measurement on 06.10 p.m. – 06.15 p.m., 22 December 2025
^{4/} Measurement on 06.35 p.m. – 06.40 p.m., 23 December 2025
^{6/} Measurement on 06.40 p.m. – 06.45 p.m., 24 December 2025
^{8/} Measurement on 12.15 p.m. – 12.20 p.m., 25 December 2025
^{10/} Measurement on 07.35 a.m. – 07.40 a.m., 27 December 2025
^{12/} Measurement on 07.50 a.m. – 07.55 a.m., 28 December 2025
^{14/} Measurement on 07.10 a.m. – 07.15 a.m., 29 December 2025

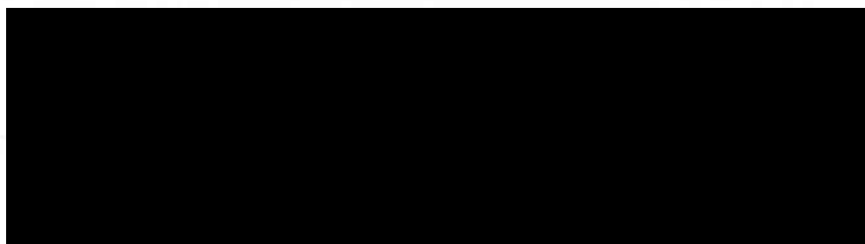

ANALYSIS REPORT

Data Provided by Customer

Customer Name : บริษัท ริเวียร่า แซนตา โมนิกา พร็อพเพอร์ตี้
ดีเวลลอปเม้นท์ จำกัด

Project Name : โครงการ เดอะริเวียร่า แซนตา โมนิกา จอมเทียน
(The Riviera Santa Monica Jomtien)

Address Project : ซอยสุขุมวิท-พัทยา 68 ถนนสุขุมวิท
ตำบลหนองปรือ อำเภอบางละมุง จังหวัดชลบุรี

Sampling Point : ภายนอกโครงการชุมชนใกล้เคียง (ST2)

GPS. Coordinate : 47 P 705705 E 1424054 N

Measurement By : TNP ENVIRONMENT CO.,LTD.

Data Provided by Laboratory

Report No. : S68085

Sample No. : S68085/59

Sample Type : Sound Level

Sampling Date : 29 – 30 December 2025

Received Date : 05 January 2026

Analytical Date : 05 – 07 January 2026

Report Date : 08 January 2026

Measurement Method : Sound Level Meter

Interval Time	Result (dB(A))			
	Leq	Lmax	L10	L90
11.00 a.m. - 12.00 p.m.	61.7	83.5	63.2	58.3
12.00 p.m. - 01.00 p.m.	59.3	80.6	61.8	57.2
01.00 p.m. - 02.00 p.m.	61.2	83.2	62.7	57.4
02.00 p.m. - 03.00 p.m.	62.7	87.3	65.7	60.2
03.00 p.m. - 04.00 p.m.	62.9	84.2	64.8	60.3
04.00 p.m. - 05.00 p.m.	60.7	82.4	63.6	57.8
05.00 p.m. - 06.00 p.m.	61.4	83.7	63.2	59.4
06.00 p.m. - 07.00 p.m.	59.5	81.3	61.8	57.2
07.00 p.m. - 08.00 p.m.	57.5	78.3	59.6	54.2
08.00 p.m. - 09.00 p.m.	56.2	76.4	57.3	54.8
09.00 p.m. - 10.00 p.m.	55.7	77.2	57.4	53.1
10.00 p.m. - 11.00 p.m.	53.4	73.6	56.3	52.4
11.00 p.m. - 00.00 a.m.	52.1	75.1	55.6	50.3
00.00 a.m. - 01.00 a.m.	49.3	68.5	51.3	47.2
01.00 a.m. - 02.00 a.m.	47.6	67.0	49.3	45.3
02.00 a.m. - 03.00 a.m.	48.2	69.3	50.2	46.4
03.00 a.m. - 04.00 a.m.	51.3	71.2	53.6	49.5
04.00 a.m. - 05.00 a.m.	53.4	76.5	57.2	51.8
05.00 a.m. - 06.00 a.m.	54.0	77.4	56.4	52.3
06.00 a.m. - 07.00 a.m.	55.3	76.2	56.8	52.7
07.00 a.m. - 08.00 a.m.	58.2	76.5	60.3	55.5
08.00 a.m. - 09.00 a.m.	62.3	78.2	64.8	60.2
09.00 a.m. - 10.00 a.m.	63.1	80.7	65.7	61.2
10.00 a.m. - 11.00 a.m.	62.3	86.4	64.5	59.8
24 Hours Average	59.2	-	64.8	47.9
Lmax	-	87.3	-	-
Standard	≤70	≤115	-	-
Ldn	61.5	-	-	-

Standard : Notification of the National Environment Board, No.15, B.E. 2540 (1997), dated March 12, B.E. 2540 (1997), which was published in the Royal Government Gazette, Vol.114, Part 27D dated April 3, B.E. 2540 (1997).

Remark : SLM Model and Serial No. : ST-25D and 10340949
Calibrator Model and Serial No. : CR2 Plus and 37000018
Calibrator

ANALYSIS REPORT

Data Provided by Customer

Customer Name : บริษัท ริเวียร่า แซนตา โมนิกา พร็อพเพอร์ตี้
ดีเวลลอปเม้นท์ จำกัด

Project Name : โครงการ เดอะริเวียร่า แซนตา โมนิกา จอมเทียน
(The Riviera Santa Monica Jomtien)

Address Project : ซอยสุขุมวิท-พัทยา 68 ถนนสุขุมวิท
ตำบลหนองปรือ อำเภอบางละมุง จังหวัดชลบุรี

Sampling Point : ภายนอกโครงการชุมชนใกล้เคียง (ST2)

GPS. Coordinate : 47 P 705705 E 1424054 N

Measurement By : TNP ENVIRONMENT CO.,LTD.

Data Provided by Laboratory

Report No. : S68085

Sample No. : -

Sample Type : Sound Level

Sampling Date : 30 – 31 December 2025

Received Date : -

Analytical Date : -

Report Date : -

Measurement Method : Sound Level Meter

Interval Time	Result (dB(A))			
	Leq	Lmax	L10	L90
11.00 a.m. - 12.00 p.m.	*	*	*	*
12.00 p.m. - 01.00 p.m.	*	*	*	*
01.00 p.m. - 02.00 p.m.	*	*	*	*
02.00 p.m. - 03.00 p.m.	*	*	*	*
03.00 p.m. - 04.00 p.m.	*	*	*	*
04.00 p.m. - 05.00 p.m.	*	*	*	*
05.00 p.m. - 06.00 p.m.	*	*	*	*
06.00 p.m. - 07.00 p.m.	*	*	*	*
07.00 p.m. - 08.00 p.m.	*	*	*	*
08.00 p.m. - 09.00 p.m.	*	*	*	*
09.00 p.m. - 10.00 p.m.	*	*	*	*
10.00 p.m. - 11.00 p.m.	*	*	*	*
11.00 p.m. - 00.00 a.m.	*	*	*	*
00.00 a.m. - 01.00 a.m.	*	*	*	*
01.00 a.m. - 02.00 a.m.	*	*	*	*
02.00 a.m. - 03.00 a.m.	*	*	*	*
03.00 a.m. - 04.00 a.m.	*	*	*	*
04.00 a.m. - 05.00 a.m.	*	*	*	*
05.00 a.m. - 06.00 a.m.	*	*	*	*
06.00 a.m. - 07.00 a.m.	*	*	*	*
07.00 a.m. - 08.00 a.m.	*	*	*	*
08.00 a.m. - 09.00 a.m.	*	*	*	*
09.00 a.m. - 10.00 a.m.	*	*	*	*
10.00 a.m. - 11.00 a.m.	*	*	*	*
24 Hours Average	*	-	*	*
Lmax	-	*	-	-
Standard	≤70	≤115	-	-
Ldn	*	-	-	-

Standard : Notification of the National Environment Board, No.15, B.E. 2540 (1997), dated March 12, B.E. 2540 (1997), which was published in the Royal Government Gazette, Vol.114, Part 27D dated April 3, B.E. 2540 (1997).

Remark : SLM Model and Serial No. ; ST-25D and 10340949

Calibrator Model and Serial No. ; CD3 Plus and 27000010

Calibrator

* Not have



TNP ENVIRONMENT CO.,LTD.

เลขที่ 332/173 หมู่ 3 ตำบลบางรักพัฒนา อำเภอบางบัวทอง จังหวัดนนทบุรี 11110 โทรศัพท์: 02-156-8273

E-mail: tnp.envi@gmail.com เลขประจำตัวผู้เสียภาษี 0125560008957 สำนักงานใหญ่

ANALYSIS REPORT

Data Provided by Customer

Customer Name : บริษัท ริเวียร่า แซนตา โมนิกา พร็อพเพอร์ตี้
ดีเวลลอปเม้นท์ จำกัด
Project Name : โครงการ เดอะริเวียร่า แซนตา โมนิกา จอมเทียน
(The Riviera Santa Monica Jomtien)
Address Project : ซอยสุขุมวิท-พัทยา 68 ถนนสุขุมวิท
ตำบลหนองปรือ อำเภอบางละมุง จังหวัดชลบุรี
Sampling Point : ภายนอกโครงการชุมชนใกล้เคียง (ST2)
GPS. Coordinate : 47 P 705705 E 1424054 N
Measurement By : TNP ENVIRONMENT CO.,LTD.

Data Provided by Laboratory

Report No. : S68085
Sample No. : -
Sample Type : Sound Level
Sampling Date : 31 December 2025 – 01 January
Received Date : -
Analytical Date : -
Report Date : -
Measurement Method : Sound Level Meter

Interval Time	Result (dB(A))			
	Leq	Lmax	L10	L90
11.00 a.m. - 12.00 p.m.	*	*	*	*
12.00 p.m. - 01.00 p.m.	*	*	*	*
01.00 p.m. - 02.00 p.m.	*	*	*	*
02.00 p.m. - 03.00 p.m.	*	*	*	*
03.00 p.m. - 04.00 p.m.	*	*	*	*
04.00 p.m. - 05.00 p.m.	*	*	*	*
05.00 p.m. - 06.00 p.m.	*	*	*	*
06.00 p.m. - 07.00 p.m.	*	*	*	*
07.00 p.m. - 08.00 p.m.	*	*	*	*
08.00 p.m. - 09.00 p.m.	*	*	*	*
09.00 p.m. - 10.00 p.m.	*	*	*	*
10.00 p.m. - 11.00 p.m.	*	*	*	*
11.00 p.m. - 00.00 a.m.	*	*	*	*
00.00 a.m. - 01.00 a.m.	*	*	*	*
01.00 a.m. - 02.00 a.m.	*	*	*	*
02.00 a.m. - 03.00 a.m.	*	*	*	*
03.00 a.m. - 04.00 a.m.	*	*	*	*
04.00 a.m. - 05.00 a.m.	*	*	*	*
05.00 a.m. - 06.00 a.m.	*	*	*	*
06.00 a.m. - 07.00 a.m.	*	*	*	*
07.00 a.m. - 08.00 a.m.	*	*	*	*
08.00 a.m. - 09.00 a.m.	*	*	*	*
09.00 a.m. - 10.00 a.m.	*	*	*	*
10.00 a.m. - 11.00 a.m.	*	*	*	*
24 Hours Average	*	-	*	*
Lmax	-	*	-	-
Standard	≤70	≤115	-	-
Ldn	*	-	-	-

Standard : Notification of the National Environment Board, No.15, B.E. 2540 (1997), dated March 12, B.E. 2540 (1997), which was published in the Royal Government Gazette, Vol.114, Part 27D dated April 3, B.E. 2540 (1997).

Remark : SLM Model and Serial No. ; ST-25D and 10340949
Calibrator Model and Serial No. ; CR2 Plus and 37000018
Calibrator Expiry Date ; Oct 06, 2026

* Not have



TNP ENVIRONMENT CO.,LTD.

เลขที่ 332/173 หมู่ 3 ตำบลบางรักพัฒนา อำเภอบางบัวทอง จังหวัดนนทบุรี 11110 โทรศัพท์: 02-156-8273

E-mail: tnp.envi@gmail.com เลขประจำตัวผู้เสียภาษี 0125560008957 สำนักงานใหญ่

ANALYSIS REPORT

Data Provided by Customer

Customer Name : บริษัท ริเวียร่า แซนตา โมนิกา พร็อพเพอร์ตี้
ดีเวลลอปเม้นท์ จำกัด
Project Name : โครงการ เดอะริเวียร่า แซนตา โมนิกา จอมเทียน
(The Riviera Santa Monica Jomtien)
Address Project : ซอยสุขุมวิท-พญา 68 ถนนสุขุมวิท
ตำบลหนองปรือ อำเภอบางละมุง จังหวัดชลบุรี
Sampling Point : ภายนอกโครงการชุมชนใกล้เคียง (ST2)
GPS. Coordinate : 47 P 705705 E 1424054 N
Measurement By : TNP ENVIRONMENT CO.,LTD.

Data Provided by Laboratory

Report No. : S68085
Sample Type : Annoyance Level
Sampling Date : 29 December 2025 – 01 January 2026
Received Date : 05 January 2026
Analytical Date : 05 – 07 January 2026
Report Date : 08 January 2026
Measurement Method : Sound Level Meter

Sample No.	Sampling Date	Specific Noise Level : L_{eq}	Residual Noise Level : L_{eq}	Background Noise Level : L_{90}	The Values of Annoyance Level	Standard
S68085/59	29-30/12/2025	63.1 ^{1/}	58.0 ^{2/}	55.3 ^{2/}	6.2	10.0
-	30-31/12/2025	*	*	*	*	10.0
-	31/12/2025-01/01/2026	*	*	*	*	10.0

Standard : Notification of the National Environment Board, No.29, B.E. 2550 (2007), dated June 29, B.E. 2550 (2007), which was published in the Royal Government Gazette, Vol.124, Part 98D dated August, B.E. 2550 (2007).

Remark : Unit of Measurement is dB(A)

Specific Noise Level

; Residual Noise Level

^{1/} Measurement on 09.00 a.m. – 10.00 a.m., 30 December 2025

^{2/} Measurement on 07.10 a.m. – 07.15 a.m., 30 December 2025

* Not have monitoring environment because December 30, 2025 until January 01, 2026 is New Year's Holiday.